



2016 YILI PERFORMANS PROGRAMI

OCAK 2016



İçindekiler

SUNUŞ	5
1. GENEL BİLGİLER	6
1-A. YETKİ, GÖREV VE SORUMLULUKLAR.....	6
1.A.1 ÜNİVERSİTENİN GÖREVLERİ	6
1.A.2 REKTÖR.....	7
1.A.3 ÜNİVERSİTE SENATOSU	7
1.A.4 ÜNİVERSİTE YÖNETİM KURULU	8
1.A.5 DEKAN.....	8
1.A.6 ENSTİTÜ	9
1.A.7 YÜKSEKOKUL	9
1.A.8 GENEL SEKRETER	9
1-B. TEŞKİLAT YAPISI.....	9
1.B.1 ORGANİZASYON YAPISI.....	9
1-C. FİZİKSEL KAYNAKLAR	11
1.C.1 YERLEŞKE VE FİZİKSEL YAPI DURUMU	11
1-D. İNSAN KAYNAKLARI	12
1.D.1 AKADEMİK PERSONEL	12
1.D.2 İDARİ PERSONEL	14
1.D.3 ÖĞRENCİ SAYILARI	16
1-E. DİĞER HUSUSLAR	16
1.E.1 İÇ KONTROL SİSTEMİ	16
1.E.1.1 YÖNETİM VE İÇ KONTROL SİSTEMİ:	16
1.E.1.2 İÇ DENETİM:	16
2. PERFORMANS BİLGİLERİ	17
2-A. TEMEL POLİTİKA VE ÖNCELİKLER.....	17
2-B. İDARENİN AMAÇ VE HEDEFLERİ	17
2-C. PERFORMANS HEDEF VE GÖSTERGELERİ İLE FAALİYETLER	18
2-D. İDARENİN TOPLAM KAYNAK İHTİYACI.....	107

SUNUŞ

Bir ülkenin bilim ve teknoloji alanındaki gelişmişlik düzeyini, uluslararası saygınlığını ve toplumun refah düzeyini yükseltmede ihtiyaç duyulan insan kaynağını yetiştirmek için gerekli olan en önemli kurumlar üniversitelerdir. Üniversiteler, buldukları çağın ve toplumun gerekliliklerine ve değişim dinamiklerine ayak uydurabilmek için daima önde olmalı bunu da sürekli araştırma-geliştirme yaparak sağlamalıdır.

Uluslararası standartlarda gerçekleştirdiği eğitim-öğretim, araştırma ve uygulamalarıyla bölgesine, ülkesine ve insanlığa hizmetler sunan Muğla Sıtkı Koçman Üniversitesi, 2015 yıl sonu itibarı ile 1436 öğretim elemanı, 886 idari personeli, 39.785 öğrencisi, 18 fakültesi, 4 enstitüsü, 4 yüksekokulu, 13 meslek yüksekokulu ve 41 araştırma ve uygulama merkezi ile sürekli gelişen bir üniversitedir.

Doğal güzellikleri ve tarihi mirası ile bir turizm cenneti olarak tanınan Muğla ilinde bulunan Muğla Sıtkı Koçman Üniversitesi, 1992 yılında gerçekleşen kuruluşundan bu yana attığı adımlarla oluşan çağdaş kampüsü ve modern eğitim-öğretim olanakları ile bir dünya üniversitesi olma yolundaki hedefine emin adımlarla ilerlemektedir.

Yenilikçi bir bakış açısı ile sürekli kendini geliştiren bir üniversite olmak, koyulan hedefler çerçevesinde gerçekleşen faaliyetlerin sağlıklı ve periyodik değerlendirmesinin yapılabilmesi ile mümkündür. Performans programları da bu amaca hizmet eden kurumsal çıktılardan biridir. Kamu kaynaklarının daha etkin kullanılması ve hizmet kalitesinin yükseltilebilmesi hedefleri ancak stratejik planlar ile bütçe arasında bağlantının kurulması ile sağlanabilir. Üniversitemizin 2016 yılı Performans Programı mevcut kaynaklarla hedeflere nasıl ulaşabileceğini gösterir amaç, hedef ve faaliyet maliyetlerini kapsayacak şekilde yapılandırılmıştır.

5018 sayılı Kamu Mali Yönetimi ve Kontrol Kanununun 9. maddesi gereğince hesap verme sorumluluğu çerçevesinde objektif bir çalışmayla hazırlanmış olan "Muğla Sıtkı Koçman Üniversitesi 2016 yılı Performans Programı"nı değerli paydaşlarımızın ve tüm kamuoyunun bilgilerine saygıyla sunar, bu çalışmaların üniversite ve toplumumuza faydalı olması dileğiyle özverili çalışmalarından ve değerli katkılarından dolayı çalışma arkadaşlarıma teşekkür ederim.



Ocak 2016

Prof.Dr.Mansur HARMANDAR
Rektör

1. GENEL BİLGİLER

Muğla ilindeki ilk Yüksek Öğrenim birimi, 1975 yılında Ankara İktisadî ve Ticarî İlimler Akademisine bağlı olarak kurulmuş olan Muğla İşletmecilik Yüksekokulu'dur. Bu okul 1982 yılında Dokuz Eylül Üniversitesi'ne bağlanmıştır. 1989 yılında ise Muğla Meslek Yüksekokulu kurulmuş ve eğitim öğretime başlamıştır.

Muğla Sıtkı Koçman Üniversitesi, 03 Temmuz 1992 tarihinde 3837 sayılı Kanun ile kurulmuş ve 10 Kasım 1992'de Kurucu Rektörünün atanması ile tüzel kişiliğine kavuşmuştur.

Muğla Sıtkı Koçman Üniversitesi, 1992 yılında kurulan üniversiteler arasında alt yapının nitel ve nicel gelişim açısından aynı dönemde kurulan diğer üniversitelere oranla çok daha hızlı gelişen bir yükseköğrenim kurumudur. Bunun temel nedeni eğitim gönüllülerinin Üniversitemize yaptıkları bağışlardır. Bunların başında Üniversitemizin hamisi Sayın Sıtkı Davut KOÇMAN gelmektedir. Rektörlük ve Rektörlüğe bağlı idari birimler Kötekli Kampüsünde faaliyetlerini sürdürmektedir.

Üniversitenin kuruluşunda İktisadî ve İdarî Bilimler, Fen-Edebiyat, Teknik Eğitim ve Su Ürünleri Fakülteleri; Fen ve Sosyal Bilimler Enstitüleri; Turizm İşletmeciliği ve Otelcilik Yüksekokulu yer almıştır.

Üniversitenin kurulmasıyla Muğla İşletmecilik Yüksekokulu, İktisadî ve İdarî Bilimler Fakültesine dönüşmüş, Muğla Meslek Yüksekokulu da Üniversite Rektörlüğüne bağlı olarak eğitim öğretim faaliyetlerini sürdürmüştür.

Muğla Üniversitesi ismi 31 Mayıs 2012 tarih ve 28309 sayılı Resmi Gazetede yayınlanan kararla Muğla Sıtkı Koçman Üniversitesi olarak değişmiştir.

Üniversitede 18 Fakülte, 4 Enstitü, 4 Yüksekokul, 13 Meslek Yüksekokulu, 6 Bölüm Başkanlığı, 41 Araştırma ve Uygulama Merkezi bulunmaktadır. 230 bölüm/program, 77 ana bilim dalında 39.785 öğrenci, 1436 öğretim elemanı ve 886 idari personel ile eğitim-öğretim hizmeti verilmektedir.

1-A. YETKİ, GÖREV VE SORUMLULUKLAR

1.A.1 Üniversitenin Görevleri

2547 sayılı Yükseköğretim Kanununun 12. maddesi uyarınca; "Kanundaki amaç ve ana ilkelere uygun olarak yükseköğretim kurumlarının görevleri;

a. Çağdaş uygarlık ve eğitim-öğretim esaslarına dayanan bir düzen içinde, toplumun ihtiyaçları, kalkınma planları ilke ve hedeflerine uygun, ortaöğretime dayalı çeşitli düzeylerde eğitim-öğretim, bilimsel araştırma, yayım ve danışmanlık yapmak,

b. Kendi ihtisas gücü ve maddi kaynaklarını rasyonel, verimli ve ekonomik şekilde kullanarak, milli eğitim politikası, kalkınma planları ilke ve hedefleri ile Yükseköğretim Kurulu tarafından yapılan plan ve programlar doğrultusunda, ülkenin ihtiyacı olan dallarda ve sayıda insan gücü yetiştirmek,

c. Türk toplumunun yaşam düzeyini yükseltici ve kamuoyunu aydınlatıcı bilim verilerini söz, yazı ve diğer araçlarla yaymak,

d. Örgün, yaygın, sürekli ve açık eğitim yoluyla toplumun özellikle sanayileşme ve tarımda modernleşme alanlarında eğitilmesini sağlamak,

e. Ülkenin bilimsel, kültürel, sosyal ve ekonomik yönlerden ilerlemesini ve gelişmesini ilgilendiren sorunlarını, diğer kuruluşlarla işbirliği yaparak, kamu kuruluşlarına önerilerde bulunmak suretiyle öğretim ve araştırma konusu yapmak, sonuçlarını toplumun yararına sunmak ve kamu

kuruluşlarınca istenecek inceleme ve araştırmaları sonuçlandırarak düşüncelerini ve önerilerini bildirmek,

f. Eğitim-öğretim seferberliği içinde, örgün, yaygın, sürekli ve açık eğitim hizmetini üstlenen kurumlara katkıda bulunacak önlemleri almak,

g. Yörelereindeki tarım ve sanayinin gelişmesine ve ihtiyaçlarına uygun meslek elemanlarının yetişmesine, bilgilerinin gelişmesine katkıda bulunmak, sanayi, tarım ve sağlık hizmetleri ile diğer hizmetlerde modernleşmeyi, üretimde artışı sağlayacak çalışma ve programlar yapmak, uygulamak, yapılanlara katılmak, bununla ilgili kurumlara işbirliği yapmak ve çevre sorunlarına çözüm getirci önerilerde bulunmak,

h. Eğitim teknolojisini üretmek, geliştirmek, kullanmak, yaygınlaştırmak,

ı. Yükseköğretimin uygulamalı yapılmasına ait eğitim-öğretim esaslarını geliştirmek, döner sermaye işletmelerini kurmak, verimli çalıştırmak ve bu faaliyetlerin geliştirilmesine ilişkin gerekli düzenlemeleri yapmak olarak belirlenmiştir.

1.A.2 Rektör

Günümüz yükseköğretim sistemi içinde üniversitedeki en üst düzeydeki yönetici ve atamaya yetkili amir rektördür. Rektör akademik ve idari konularda üniversitedeki tüm üst kurulların başkanlığını yapar. Rektörün görevleri;

a. Üniversite kurullarına başkanlık etmek, yükseköğretim üst kuruluşlarının kararlarını uygulamak, üniversite kurullarının önerilerini inceleyerek karara bağlamak ve üniversiteye bağlı kuruluşlar arasında düzenli çalışmayı sağlamak,

b. Her eğitim-öğretim yılı sonunda ve gerektiğinde üniversitenin eğitim-öğretim, bilimsel araştırma ve yayım faaliyetleri hakkında Üniversitelerarası Kurul'a bilgi vermek,

c. Üniversitenin yatırım programlarını, bütçesini ve kadro ihtiyaçlarını, bağlı birimlerinin ve üniversite yönetim kurulu ile senatonun görüş ve önerilerini aldıktan sonra hazırlamak ve Yükseköğretim Kuruluna sunmak,

d. Gerekli gördüğü hallerde üniversiteyi oluşturan kuruluş ve birimlerde görevli öğretim elemanlarının ve diğer personelin görev yerlerini değiştirmek veya bunlara yeni görevler vermek,

e. Üniversitenin birimleri ve her düzeydeki personeli üzerinde genel gözetim ve denetim görevini yapmak,

Ayrıca üniversitenin ve bağlı birimlerinin öğretim kapasitesinin rasyonel bir şekilde kullanılmasında ve geliştirilmesinde, öğrencilere gerekli sosyal hizmetlerin sağlanmasında, gerektiği zaman güvenlik önlemlerinin alınmasında, eğitim öğretim, bilimsel araştırma ve yayım faaliyetlerinin devlet kalkınma plan, ilke ve hedefleri doğrultusunda planlanıp yürütülmesinde, bilimsel-idari gözetim ve denetimin yapılmasında ve bu görevlerin alt birimlere aktarılmasında, takip ve kontrol edilmesinde ve sonuçlarının alınmasında birinci derecede yetkili ve sorumludur.

1.A.3 Üniversite Senatosu

Senato, rektörün başkanlığında, rektör yardımcıları, dekanlar ve her fakülteden fakülte kurullarınca üç yıl için seçilecek birer öğretim üyesi ile rektörlüğe bağlı enstitü ve yükseköğretim müdürlerinden teşekkül eder. Senato, her eğitim-öğretim yılı başında ve sonunda olmak üzere yılda en az iki defa toplanır. Rektör gerekli gördüğü hallerde senatoyu toplantıya çağırır. Senato, üniversitenin akademik organı olup, aşağıdaki görevleri yapar:

- a. Üniversitenin eğitim-öğretim, bilimsel araştırma ve yayım faaliyetlerinin esasları hakkında karar almak,
- b. Üniversitenin bütününe ilgilendiren kanun ve yönetmelik taslaklarını hazırlamak veya görüş bildirmek,
- c. Rektörün onayından sonra Resmi Gazetede yayınlanarak yürürlüğe girecek olan üniversite veya üniversitenin birimleri ile ilgili yönetmelikleri hazırlamak,
- d. Üniversitenin yıllık eğitim-öğretim programını ve takvimini inceleyerek karara bağlamak,
- e. Bir sınava bağlı olmayan fahri akademik unvanlar vermek ve fakülte kurullarının bu konudaki önerilerini karara bağlamak,
- f. Fakülte kurulları ile rektörlüğe bağlı enstitü ve yüksekokul kurullarının kararlarına yapılacak itirazları inceleyerek karara bağlamak,
- g. Üniversite yönetim kuruluna üye seçmek,

1.A.4 Üniversite Yönetim Kurulu

Üniversite yönetim kurulu; rektörün başkanlığında dekanlardan, üniversiteye bağlı değişik öğretim birim ve alanlarını temsil edecek şekilde senatoca dört yıl için seçilecek üç profesörden oluşur. Rektör gerektiğinde yönetim kurulunu toplantıya çağırır. Rektör yardımcıları oy hakkı olmaksızın yönetim kurulu toplantılarına katılabilirler. Üniversite yönetim kurulu idari faaliyetlerde rektöre yardımcı bir organ olup aşağıdaki görevleri yapar:

- a. Yükseköğretim üst kuruluşları ile senato kararlarının uygulanmasında, belirlenen plan ve programlar doğrultusunda rektöre yardım etmek,
- b. Faaliyet plan ve programlarının uygulanmasını sağlamak; üniversiteye bağlı birimlerin önerilerini dikkate alarak yatırım programını, bütçe tasarısı taslağını incelemek ve kendi önerileri ile birlikte rektörlüğe sunmak,
- c. Üniversite yönetimi ile ilgili rektörün getireceği konularda karar almak,
- d. Fakülte, enstitü ve yüksekokul yönetim kurullarının kararlarına yapılacak itirazları inceleyerek kesin karara bağlamak,

1.A.5 Dekan

Fakültenin ve birimlerinin temsilcisi olan dekan, rektörün önereceği, üniversite içinden veya dışından üç profesör arasından Yükseköğretim Kurulunca üç yıl süre ile seçilir ve normal usul ile atanır. Dekanın görev, yetki ve sorumlulukları:

- a. Fakülte kurullarına başkanlık etmek, fakülte kurullarının kararlarını uygulamak ve fakülte birimleri arasında düzenli çalışmayı sağlamak,
- b. Her öğretim yılı sonunda ve istendiğinde fakültenin genel durumu ve işleyişi hakkında rektöre rapor vermek,

c. Fakültenin ödenek ve kadro ihtiyaçlarını gerekçesi ile birlikte rektörlüğe bildirmek, fakülte bütçesi ile ilgili öneriyi fakülte yönetim kurulunun da görüşünü aldıktan sonra rektörlüğe sunmak,

d. Fakültenin birimleri ve her düzeydeki personeli üzerinde genel gözetim ve denetim görevini yapmak,

Fakültenin ve bağlı birimlerinin öğretim kapasitesinin rasyonel bir şekilde kullanılmasında ve geliştirilmesinde gerektiği zaman güvenlik önlemlerinin alınmasında, öğrencilere gerekli sosyal

1.A.6 Enstitü

Enstitünün organları, enstitü müdürü, enstitü kurulu ve enstitü yönetim kuruludur. Enstitü müdürü, rektör tarafından üç yıl için atanır. Enstitü müdürü, 2547 sayılı Kanun ile dekanlara verilmiş olan görevleri enstitü bakımından yerine getirir.

1.A.7 Yüksekokul

Yüksekokulların organları; yüksekokul müdürü, yüksekokul kurulu ve yüksekokul yönetim kuruludur. Yüksekokul müdürü, rektör tarafından üç yıl için atanır. Yüksekokul müdürü, 2547 sayılı Kanun ile dekanlara verilmiş olan görevleri yüksekokul bakımından yerine getirir.

1.A.8 Genel Sekreter

Genel Sekreterlik, bir Genel Sekreter ile en çok iki Genel Sekreter Yardımcısından ve bağlı birimlerden oluşur. Genel Sekreter, üniversite İdari teşkilatının başıdır ve bu teşkilatın çalışmasından Rektöre karşı sorumludur. Genel Sekreter, üniversite idari teşkilatının başı olarak yapacağı görevler dışında, kendisi ve kendisine bağlı birimler aracılığı ile aşağıdaki görevleri yerine getirir.

- a. Üniversite İdari teşkilatında bulunan birimlerin verimli, düzenli ve uyumlu şekilde çalışmasını sağlamak,
- b. Üniversite Senatosu ile Üniversite Yönetim Kurulunda oya katılmaksızın raportörlük görevi yapmak; bu kurullarda alınan kararların yazılması, korunması ve saklanmasını sağlamak,
- c. Üniversite Senatosu ile Üniversite Yönetim Kurulunun kararlarını üniversiteye bağlı birimlere iletme,
- d. Üniversite idari teşkilatında görevlendirilecek personel hakkında rektöre öneride bulunmak,
- e. Basın ve halkla ilişkiler hizmetinin yürütülmesini sağlamak,
- f. Rektörlüğün yazışmalarını yürütmek,
- g. Rektörlüğün protokol, ziyaret ve tören işlerini düzenlemek,
- h. Rektör tarafından verilecek benzeri görevleri yapmak.

1-B. TEŞKİLAT YAPISI

1.B.1 Organizasyon Yapısı

2547 sayılı Yükseköğretim Kanunu'nun "Yönetim Örgütleri" başlıklı 51'inci maddesine göre Muğla Sıtkı Koçman Üniversitesinin organizasyon şeması aşağıdaki gibidir.

MUĞLA SITKI KOÇMAN ÜNİVERSİTESİ TEŞKİLAT ŞEMASI

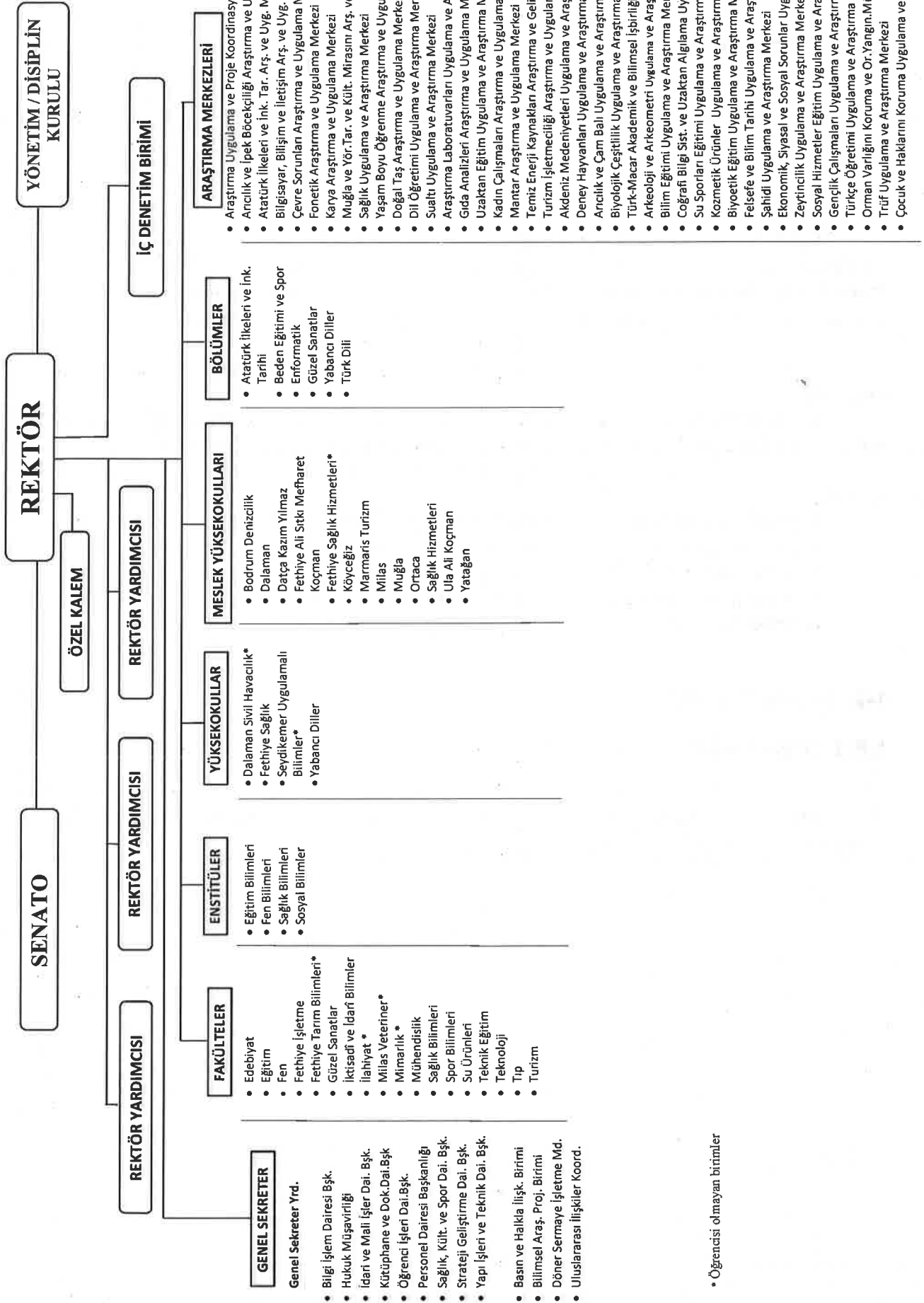

1-C. FİZİKSEL KAYNAKLAR

1.C.1 Yerleşke ve Fiziksel Yapı Durumu

Aralık 2015 tarihi itibarıyla Kötekli Kampüsünde toplam kapalı alan 198.655 m² , Muğla il merkezinde ise, Tıp Fakültesi, Muğla Meslek Yüksekokulu, merkez lojmanları, Konukevi ve diğer birimler olarak 58.938 m²'lik bir kapalı alan bulunmaktadır.

Muğla Merkez ve Köteklideki yerleşkenin dışında diğer ilçelerde faal olarak büyümesini sürdürmekte olan Üniversitemizi büyük ölçekte meslek yüksekokulları temsil etmektedir. İlçeler olarak mevcut kapalı alan büyüklüğü ise 59.499 m²dir.

Mevcut fiziki alanlar toplamı 317.092 m²dir.

Tablo 1. Muğla Sıtkı Koçman Üniversitesi Fiziki Alan Durumu

	Sıra No	Birim Adı	Toplam Brüt Kapalı Alan	
Muğla Merkez	1	Tıp Fakültesi	21.400	
	2	Tıp Fakültesi Ek Bina	4.185	
	3	Muğla Meslek Yüksekokulu	11.565	
	4	Muğla Meslek Yüksekokulu Spor Salonu	9.280	
	5	Muğla MYO Turizm Uygulama Birimi (Konukevi)	1.833	
	6	Stüdyo Tip Lojmanlar (20 adet)	1.852	
	7	Merkez Lojmanları (55 adet)	7.345	
	8	Merkezi Atölye+Matbaa (700+778)	1.478	
	Muğla Merkez Toplam		58.938	
Kötekli Kampus	9	Fen Bilimleri Enstitüsü	434	
	10	Sosyal Bilimler Enstitüsü	454	
	11	Eğitim Bilimleri Enstitüsü	387	
	12	Atatürk Kültür Merkezi	7.780	
	13	Mefharet Koçman Sağlık Merkezi (Mediko-Sosyal Merkezi)	900	
	14	Gündüz Bakım Evi	1.320	
	15	İdari ve Mali İşler Dairesi Başkanlığı	745	
	16	Sağlık, Kültür ve Spor Dairesi Başkanlığı	1.031	
	17	Merkezi Kütüphane + Bilgi İşlem Daire Başkanlığı	6.950	
	18	Sıtkı Koçman Öğrenci Sarayı	8.088	
	19	Sıtkı Koçman Spor Tesisleri + Yüzme havuzu	11.660	
	20	Spor Tesisleri Tribün	1.200	
	21	Yapı İşleri ve Teknik Dairesi Başkanlığı + Isı merkezi (925+1.070)	1.995	
	22	Eğitim Fakültesi	11.582	
	23	Eğitim Fakültesi (Muğla Sağlık Y.O. Hariç)	2.525	
		Eğitim Fakültesi Toplam		14.107
	24	Fen Fakültesi (Karya Kapı Hariç)	7.561	
	25	Fen Fakültesi Laboratuvarlar	8.055	
	26	Fen Fakültesi Ek Bina	3.000	
		Fen Fakültesi Toplam		18.616
	27	Edebiyat Fakültesi (Karya Kapı Hariç)	7.560	
	28	İktisadi İdari Bilimler Fakültesi	7.799	
	29	İktisadi İdari Bilimler Fakültesi Ek Bina	2.500	
		İktisadi İdari Bilimler Fakültesi Toplam		10.299
	30	Teknoloji Fakültesi + Atölye	7.159	
	31	Spor Bilimleri Fakültesi	6.046	
	32	Yabancı Diller Yüksek Okulu	4.305	
	33	Yabancı Diller Yüksek Okulu Ek Bina	2.500	
		Yabancı Diller Yüksek Okulu Toplam		6.805
	34	Turizm Fakültesi	3.872	
	35	Karya Kapı Öğrenci Kafeteryası (Fen Ed. Fak.)	1.428	
	36	Mavi Çatı öğrenci kafeteryası	1.500	
	37	Türkevi Öğrenci Kafeteryası	720	
	38	Geçit Kafe Öğrenci Kafeteryası (Fen Ed. Fak.)	420	
	39	Kötekli lojmanları (Eski BESYO-23 adet)	2.225	
	40	Kampüs Lojmanları (80+9 adet)	11.490	
	41	Vakıf Lojmanları (54 adet)	9.134	
	42	Kötekli Spor Salonu + Taşıt garajı	3.700	
	43	Mühendislik Fakültesi	12.591	
	44	Araştırma Laboratuvarları Merkezi	8.013	
	45	Rektörlük Binası	8.400	
	46	Sağlık Bilimleri Fakültesi	2.176	
	47	Araştırma Laboratuvarları Merkezi B Blok	9.000	
	48	Su Ürünleri Fakültesi	5.800	
	49	Eğitim Fakültesi Güzel Sanatlar Bölümü Binası	4.650	
		Kötekli Kampüs Toplam		198.655
	İlçeler	50	Güzel Sanatlar Fakültesi-Bodrum	5.106
		51	Nasuhoglu Kültür Merkezi	3.500
		52	Güzel Sanatlar Fakültesi-Ek Bina	494
53		Bodrum Tarihi Bina (akademia)	367	

		Güzel Sanatlar Fakültesi Toplam	9.467
54		Dalaman Meslek Yüksekokulu	2.071
55		Datça Kazım Yılmaz Meslek Yüksekokulu	3.071
56		Datça Kazım Yılmaz Meslek Yüksekokulu Lojmanları	1.440
57		Fethiye Sağlık Yüksekokulu	3.071
58		Fethiye Ali-Sıtkı-Mefharet Koçman Meslek Yüksekokulu	3.547
59		Fethiye İşletme Fakültesi	16.000
60		Milas Meslek Yüksekokulu	4.360
61		Milas Meslek Yüksekokulu Öğrenci Kafeteryası	656
62		Milas MYO Atölyeler Ek Binası	3.100
63		Ortaca Meslek Yüksekokulu	5.560
64		Sağlık Hizmetleri Meslek Yüksekokulu	835
65		Ula Ali Koçman Meslek Yüksekokulu + Atölye	2.510
66		Ula Ali Koçman Meslek Yüksekokulu Ek Bina	500
67		Ula Ali Koçman Meslek Yüksekokulu Toplam	3.010
68		Yatağan Meslek Yüksekokulu	1.161
69		Köyceğiz Meslek Yüksekokulu	1.320
70		Marmaris Turizm Meslek Yüksekokulu	830
		İçerler Toplam	59.499
		MEVCUT FİZİKİ ALANLAR TOPLAMI	317.092

1-D. İNSAN KAYNAKLARI

Muğla Sıtkı Koçman Üniversitesinde 2015 yıl sonu itibarıyla 1436 akademik, 886 idari olmak üzere toplam 2322 personel bulunmaktadır. Personel sayımız %6,22 artmıştır.

Tablo 2. Personel Sayıları

Personel Sınıfı	2014	2015	Artış-Azalış Oranı %
Akademik Personel	1371	1436	4,74%
İdari Personel	815	886	8,71%
TOPLAM	2186	2322	6,22%

Grafik 1. 2015 Yılı Akademik-İdari Kadro Artış Oranı Dağılımı

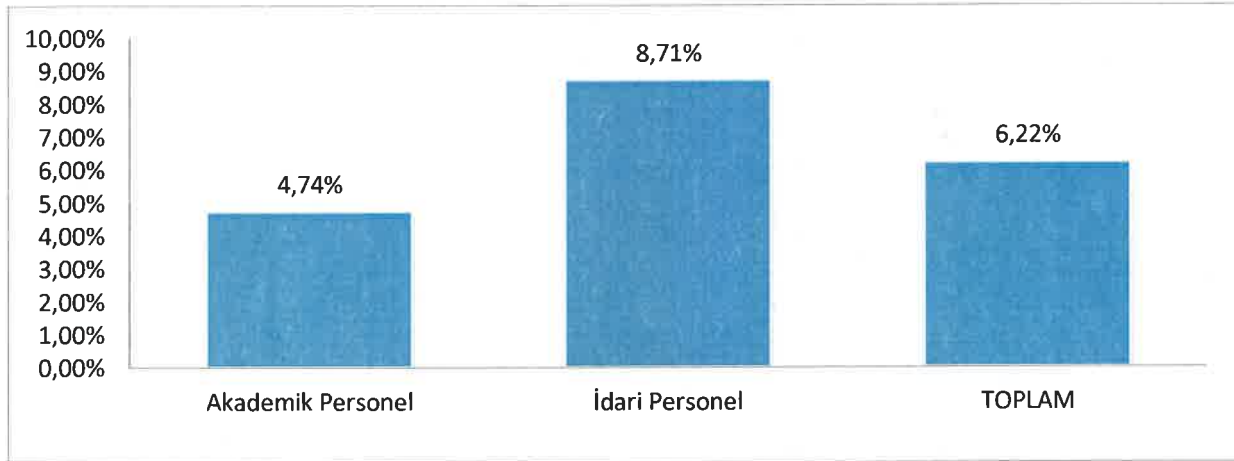

1.D.1 Akademik Personel

2015 yıl sonu itibarıyla akademik personel sayısının bir önceki yıla göre yaklaşık % 4,74 artış gösterdiği gözlemlenmiştir. Uzman sayısında % 1,59 azalış olurken, en büyüğü %15,17 artış ile Doçent olmak üzere diğer kadro sayılarında artış olmuştur.

Tablo 3. Akademik Personelin Kadro Dağılımı

Akademik Personel	2014	2015	Artış-Azalış Oranı %
Profesör	128	142	10,94%
Doçent	123	145	17,89%
Yardımcı Doçent	363	388	6,89%
Öğretim Görevlisi	231	232	0,43%
Okutman	128	130	1,56%
Araştırma Görevlisi	335	337	0,60%
Uzman	63	62	-1,59%
TOPLAM	1371	1436	4,74%

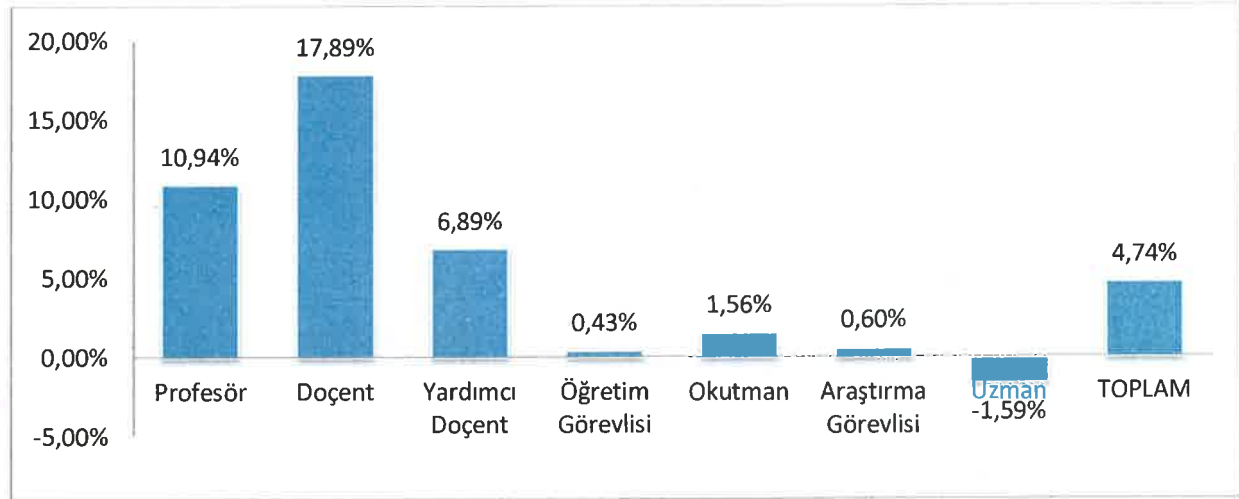
Grafik 2. 2014 Yılı Akademik Personelin Artış-Azalış Oranı Dağılımı**Tablo 4. Akademik Personelin Dolu Kadrolarının Birimlere Göre Dağılımı**

BİRİMİ	PROF.	DOÇENT	YRD.DOÇ.	ÖĞR.GÖR.	OKUTMAN	ARŞ.GÖR.			UZMAN	TOPLAM
						Mevcut	35.Mad. giden	35.Mad. Gelen		
Fen Fakültesi	31	20	37			13			9	110
Edebiyat Fakültesi	22	11	44			25	11		2	115
İktisadi ve İdari Bilimler Fak.	20	18	25	1		11	5			80
Teknik Eğitim Fakültesi				4						4
Teknoloji Fakültesi	6	5	9			9	1		1	31
Su Ürünleri Fakültesi	4	10	9			7			1	31
Eğitim Fakültesi	15	20	60	15		32	23		5	170
Mühendislik Fakültesi	10	5	31			10	14		7	77
Bodrum Güzel Sanatlar Fak.	3	3	13	1		1	3			24
Tıp Fakültesi	20	18	70			34	10		1	153
Mimarlık Fakültesi		1	2			1	8			12
İlahiyat Fakültesi		1				3	7			11
Fethiye İşletme Fak.		3	11			5				19
Turizm Fakültesi	1	6	6	1		5	1			20
Spor Bilimleri Fak.	1	10	12	7		7	1		1	39
Fethiye Sağlık Yüksekokulu	1		7	8		1	3			20
Sağlık Bilimleri Fakültesi	5	8	12	10		3	5			43
Muğla Meslek Yüksekokulu			5	49	2				5	61
Ula Ali Koçman MYO		1	5	17	1				1	25
Ortaça Meslek Yüksekokulu	1	1	8	16	1				1	28
Milas MYO			6	22	2					30

Sağlık Hizmetleri MYO		1	6	12						19
Fethiye Ali Sıtkı Meharet Koçman MYO.	2	2	3	16	3				1	27
Dalaman Meslek Yüksekokulu			1	12						13
Yatağan Meslek Yüksekokulu			1	8					1	10
Yabancı Diller YO.					74					74
Datça Kazım Yılmaz Meslek YO.			1	10						11
Köyceğiz Meslek Yüksekokulu			3	5	2				3	13
Marmaris Turizm Meslek YO.				14	1				1	16
Bodrum Denizcilik MYO		1	1	3	1					6
Fen Bilimleri Enstitüsü						37				37
Sosyal Bilimler Enstitüsü						32		8		40
Eğitim Bilimleri Enstitüsü						9		3		12
Sağlık Bilimleri Enstitüsü								2		2
Enformatik Bölüm Başk.					10					10
Yabancı Diller Bölüm Başk.					4					4
Beden Eğitimi ve Spor Bölüm Başk.					8					8
Güzel Sanatlar Bölüm Başk.			1	3						4
Türk Dili Bölüm Başk.					9					9
Atatürk İlk.ve İnk.Tarihi Böl.Başk.					5					5
Diğer Bölümler					4				22	26
TOPLAM	142	145	388	232	130	245	92	13	62	1436

1.D.2 İdari Personel

2014 yılında 815 olan idari personel sayısı 2015 yılında 2014 yılına göre %8,01 artışla 886 olmuştur. İdari personelin görev yeri itibariyle dağılımı

Tablo 5'de gösterilmektedir.

Tablo 5. İdari Personel (Kadro Doluluk Oranına Göre)

Hizmet Sınıfı	2014	2015	Artış-Azalış Oranı %
Genel İdari Hizmetler Sınıfı	587	602	2,56%
Teknik Hizmetler Sınıfı	105	111	5,71%
Yardımcı Hizmetli Sınıfı	81	89	9,88%
Sağlık Hizmetleri Sınıfı	41	44	7,32%
Avukatlık Hizmetleri Sınıfı	1	2	100,00%
Döner Sermaye	0	2	-
Sürekli İşçi	0	15	-
Geçici Personel (657/4-c)	0	21	-
TOPLAM	815	886	8,01%

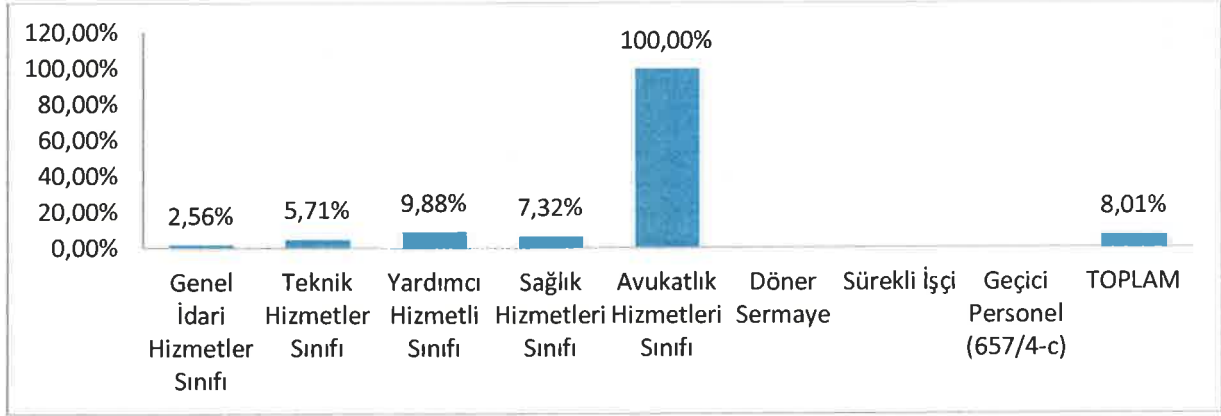
Grafik 3. Hizmet Sınıfları Bazında İdari Personelin Kadro Artış Oranı Dağılımı**Tablo 6. İdari Personelin Görev Yerleri İtibariyle Dağılımı**

Birimi	Sınıfı						Toplam
	G.İ.H.	T.H.S.	Y.H.S.	S.H.S.	A.H.S.	D.H.S.	
Bilgi İşlem Daire Başkanlığı	6	6					12
Genel Sekreterlik	35		2				37
Hukuk Müşavirliği	5				2		7
İdari ve Mali İşler Daire Başkanlığı	78	2	1				81
Kütüphane ve Dokümantasyon Daire Başkanlığı	11	9					20
Öğrenci İşleri Daire Başkanlığı	19						19
Personel Daire Başkanlığı	25	2					27
Sağlık Kültür ve Spor Daire Başkanlığı	24	8	69	16			117
Sivil Savunma Uzmanlığı	1						1
Strateji Geliştirme Daire Başkanlığı	22	1					23
Yapı İşleri ve Teknik Daire Başkanlığı	6	61					67
Rektörlük Toplam	232	89	72	16	2		411
Bodrum Güzel Sanatlar Fakültesi	8		1				9
Edebiyat Fakültesi	18						18
Eğitim Fakültesi	20						20
Fen Fakültesi	17	5		1			23
Fethiye İşletme Fakültesi	7		1				8
İktisadi ve İdari Bilimler Fakültesi	18	1					19
İlahiyat Fakültesi	3						3
Mimarlık Fakültesi	2						2
Mühendislik Fakültesi	9	2					11
Sağlık Bilimleri Fakültesi	8						8
Su Ürünleri Fakültesi	10			1			11
Spor Bilimleri Fakültesi	12						12
Teknik Eğitim Fakültesi	2						2
Teknoloji Fakültesi	8	6	2				16
Tıp Fakültesi	13	1	1				15
Turizm Fakültesi	9						9
Dalaman Sivil Havacılık Yüksekokulu	1						1
Fethiye Sağlık Yüksekokulu	12	1	1				14
Yabancı Diller Yüksekokulu	7						7
Bodrum Denizcilik Meslek Yüksekokulu	3						3
Dalaman Meslek Yüksekokulu	17		2				19
Datça Kazım Yılmaz Meslek Yüksekokulu	6		1				7
Fethiye Ali Sıtkı Mefharet Koçman Meslek Yüksekokulu	17		1				18
Fethiye Sağlık Hizmetleri Meslek Yüksekokulu	1						1
Köyceğiz Meslek Yüksekokulu	10	1	2				13
Marmaris Turizm Meslek Yüksekokulu	5						5
Milas Meslek Yüksekokulu	24						24
Muğla Meslek Yüksekokulu	18	1	2				21
Ortaca Meslek Yüksekokulu	19	2	1				22
Sağlık Hizmetleri Meslek Yüksekokulu	11						11
Ula Ali Koçman Meslek Yüksekokulu	17		1				18

Yatağan Meslek Yüksekokulu	11	2	1				14
Üniversite Hastanesi Başmüdürlüğü	2			26			28
Eğitim Bilimleri Enstitüsü	6						6
Fen Bilimleri Enstitüsü	9						9
Sağlık Bilimleri Enstitüsü	2						2
Sosyal Bilimler Enstitüsü	8						8
Toplam	370	22	17	28	0	0	848
Döner Sermaye	2						2
Sürekli İşçi							15
Geçici Personel (657/4-c)							21
Genel Toplam	604	111	89	44	2	0	886

1.D.3 Öğrenci Sayıları

2014-2015 eğitim-öğretim dönemi itibariyle toplam öğrenci sayımız 42.454 olup, 5.862 öğrenci mezun olmuştur. 2015-2016 Yükseköğretim Programları ve Kontenjanları Kılavuzuna göre Üniversitemize ayrılan kontenjan ile öğrenci sayımız 39.785 olmuştur. Öğrenci sayılarımıza ilişkin detaylı verilere aşağıdaki tabloda yer verilmiştir.

Tablo 7. Öğretim Türlerine Göre Öğrenci Dağılımı

	Ön Lisans			Lisans			Lisansüstü			Toplam			Genel Toplam
	Örgün	İkinci Öğretim	Uzaktan Öğretim	Örgün	İkinci Öğretim	Uzaktan Öğretim	Örgün	İkinci Öğretim	Uzaktan Öğretim	Örgün	İkinci Öğretim	Uzaktan Öğretim	
2014-2015	8.792	5.331	83	14.328	5.205	359	2.228	152	114	25.348	10.688	556	36.592
2014-2015 MEZUNLAR	1.596	969		2.107	838	76	183	67	26	3.886	1.874	102	5.862
2015-2016	9.671	5.850	228	15.622	5.107	247	2.762	173	125	28.055	11.130	600	39.785

1-E. DİĞER HUSUSLAR

1.E.1 İç Kontrol Sistemi

1.E.1.1 Yönetim ve İç Kontrol Sistemi:

Strateji Geliştirme Dairesi Başkanlığı, muhasebe kayıtlarının doğru ve tam olarak tutulmasını, Üniversitemiz bütçesinin hazırlanmasını, varlık ve kaynakların korunmasını, mali bilgi ve yönetim bilgisinin zamanında ve güvenilir olarak üretilmesini, faaliyetlerin mevzuata uygun bir şekilde yürütülmesini sağlamak amacıyla faaliyetlerini birimler arası görev koordinasyonu ile düzenli ve hiyerarşik bir şekilde yürütmektedir.

1.E.1.2 İç Denetim:

2015 yılında MSKÜ 2014-2016 Dönemi İç Denetim Planı ve MSKÜ 2015 Yılı İç Denetim Programı uyarınca 3 denetim faaliyeti ve 1 danışmanlık faaliyeti yürütülmüştür.

Tablo 9. İç Denetim Faaliyetleri

Denetim Alanları	Denetim Türü	İç Denetçiler	Denetlenen Birim
Bilimsel Araştırma Projeleri	Uygunluk, Sistem Den. / Denetim Raporu	Ünal TOLUN Taylan TUNGAY	Bilimsel Araştırma Projeleri Koordinatörlüğü
Gelir Tahakkuk ve Tahsil İşlemleri Süreci	Uygunluk, Sistem Den. / Denetim Raporu	Ünal TOLUN Taylan TUNGAY Cumali TOSUN	Araştırma Laboratuvarları Gıda Analiz Uygulama ve Araştırma Merkezi
Gelir Tahakkuk ve Tahsil İşlemleri Süreci	Uygunluk, Sistem Den. / Denetim Raporu	Ünal TOLUN Taylan TUNGAY Cumali TOSUN	Araştırma Laboratuvarları Çevre Sorunları Araştırma ve Uygulama Merkezi
Kamu İç Kontrol Sistemi Risk	Danışmanlık	Ünal TOLUN	

Değerlendirme Bileşeni	Taylan TUNGAY
	Cumali TOSUN

Denetlenen süreçlere ilişkin tespit edilen bulguların, ağırlıklı olarak sistem denetimi ve uygunluk denetimi kapsamında oldukları görülmüştür.

Bu durum ise başlıca; Birimlerin risk algılama ve önceliklerindeki yetersizlikler, personelin hizmet içi eğitim faaliyetlerindeki yetersizlikler, mevzuat yorumundaki hatalar, teknolojik alt yapı yetersizlikleri (otomasyon yazılımı) gibi nedenlerden kaynaklanmıştır.

Tespit edilen hususlara ilişkin risklerin yönetimi konusundaki önerilerimizle ilgili mutabakata varılan hususlar, üniversitemizin ilgili birimleri tarafından yerine getirilmekte birimizce de bununla ilgili izleme fonksiyonu yürütülmektedir.

2. PERFORMANS BİLGİLERİ

2-A. TEMEL POLİTİKA VE ÖNCELİKLER

- Öğrenci Merkezilik
- Bölgenin problemlerine duyarlılık
- Ayrımsız ve ayrıcalıksız yönetim
- Akademik özgürlük
- Toplumsal Sorumluluk
- Çevre bilinci (çevreye duyarlılık)
- Sürekli Gelişme (Gelişime ve Yeniliklere açık)

2-B. İDARENİN AMAÇ VE HEDEFLERİ

2014-2018 dönemini kapsayan ikinci kurumsal stratejik planda belirlenen Muğla Sıtkı Koçman Üniversitesi misyon ve vizyonu aşağıdaki şekilde ifade edilmektedir.

Misyon

Muğla Sıtkı Koçman Üniversitesinin misyonu; evrensel bilgi birikimine katkı sağlayan, yenilikçi araştırmalar yapan ve topluma hizmet üreten bilim insanlarının rehberliğinde gerçekleştirdiği eğitim-öğretimle ulusal ve uluslararası alanlarda aranan seçkin mezunlar yetiştirmektir.

Vizyon

Muğla Sıtkı Koçman Üniversitesinin vizyonu; uluslararası standartlarda gerçekleştirdiği eğitim-öğretim, araştırma ve uygulamalarıyla insanlığa hizmetler sunan, bu hizmetlerin toplumsal refaha dönüştürülmesine öncülük eden bir dünya üniversitesi olmaktır.

Muğla Sıtkı Koçman Üniversitesi 2014-2018 Dönemi Stratejik Planı, belirlenen Misyon ve Vizyon çerçevesinde 6 temel amaç ekseninde biçimlendirilmiştir. Stratejik Plan toplam 21 hedef içermektedir.

Tablo 10. İdarenin Stratejik Amaç ve Hedefleri

STRATEJİK AMAÇ 1: KURUMSAL YÖNETİM ALTYAPISINI GELİŞTİRMEK
HEDEF 1.1 Kalite Geliştirme ve Kurumsallaşma Çalışmalarının İlerletilmesi
HEDEF 1.2 Bilgi Sistem ve Teknolojileri Alt Yapısının Güçlendirilmesi
HEDEF 1.3 Kurumsal İletişim/Tanıtım ve İlişkiler Sisteminin Kurulması
STRATEJİK AMAÇ 2 SÜRDÜRÜLEBİLİR ÜNİVERSİTE İÇİN ÖZ KAYNAKLARIN GELİŞTİRİLMESİ
HEDEF 2.1 Mali Kaynakları Yönetim ve Geliştirme Sisteminin Oluşturulması
HEDEF 2.2 Öz Kaynakların Geliştirilmesine Yönelik Altyapının ve Teşvik Sistemlerinin Geliştirilmesi
HEDEF 2.3 Gelir Sağlayıcı Faaliyetlerin Arttırılması
STRATEJİK AMAÇ 3 ULUSLARARASI PERSPEKTİFİN GELİŞTİRİLMESİ
HEDEF 3.1 Uluslararası Öğrenci/Personel Hareketliliğinin Geliştirilmesi
HEDEF 3.2 Akademik Faaliyetlerin Uluslararasılaşması
HEDEF 3.3 Uluslararası Tanıtım Faaliyetlerinin Geliştirilmesi

STRATEJİK AMAÇ 4 EĞİTİM-ÖĞRETİM SÜREÇLERİNİN MODERNİZASYONU VE ÇEŞİTLENDİRİLMESİ
HEDEF 4.1 Yükseköğretim Programlarının Etkinliğinin ve Niteliğinin Artırılması
HEDEF 4.2 Eğitim-Öğretim Yöntemlerinin ve Müfredat Etkinliğinin Artırılması
HEDEF 4.3 Akademik Personelin Nitelik Ve Nicelik Olarak Geliştirilmesi
HEDEF 4.4 Öğrenci Niteliğinin Arttırılması
HEDEF 4.5 Kütüphane Sisteminin Geliştirilmesi Ve Kaynakların Zenginleştirilmesi
STRATEJİK AMAÇ 5 EĞİTİM-ÖĞRETİM SÜREÇLERİNİN MODERNİZASYONU VE ÇEŞİTLENDİRİLMESİ
HEDEF 5.1 Bilimsel Araştırma-Yayın Teşvik Sisteminin ve Olanakların Geliştirilmesi
HEDEF 5.2 AR-GE Konusunda Stratejik İşbirliklerinin Geliştirilmesi
HEDEF 5.3 Üniversitenin Yenilikçilik ve Girişimcilik Ekseninde Geliştirilmesi
HEDEF 5.4 Araştırma ve Projelerin Toplumsal Hizmet Boyutunun Geliştirilmesi
STRATEJİK AMAÇ 6 ÇAĞDAŞ KAMPÜS GELİŞİMİNİ SÜRDÜRMEK
HEDEF 6.1 Sağlık Kampüsünün Hayata Geçirilmesi
HEDEF 6.2 Gelişim İçin İhtiyaç Duyulan Fiziki Mekanların Planlanıp İnşa Edilmesi
HEDEF 6.3 Kampüste Yaşamın İyileştirilmesi

2-C. PERFORMANS HEDEF VE GÖSTERGELERİ İLE FAALİYETLER

PERFORMANS HEDEFİ TABLOSU

İdare Adı	38.50 - MUĞLA SITKI KOÇMAN ÜNİVERSİTESİ
Amaç	KURUMSAL YÖNETİM ALTYAPISINI GELİŞTİRMEK (27)
Hedef	Kalite Geliştirme ve Kurumsallaşma Çalışmalarının İlerletilmesi (10)
Performans Hedefi	1.1. Kalite Geliştirme ve Kurumsallaşma Çalışmalarının İlerletilmesi (10)

Performans Göstergeleri		Ölçü Birim	2014	2015	2016
1	1.1.1.1-Kurumsal eğitim için tahsis edilen bütçenin toplam bütçe içindeki payı	Yüzde	0	0	0
2	1.1.1.2-Personel memnuniyet oranları	Oran	75	75	80
3	1.1.1.3-Kurumsal eğitim program sayısı	Sayı	2	4	8
4	1.1.1.4-Eğitim programlarına katılan personel sayısı	Sayı	300	600	1.200
5	1.1.2.1-Kurumsal Yönetim Konusunda alınan eğitim sayısı	Sayı	1	1	1
6	1.1.2.2-Kurumsal Yönetim Farkındalık Düzeyi (anket)	Yüzde	60	65	70
7	1.1.6.1-Faaliyet gösteren sürekli iyileştirme ekip sayısı	Sayı	0	4	8
8	1.1.6.2-Sürekli iyileştirme proje sayısı	Sayı	0	8	16
9	1.1.6.3-Iyileştirme gerçekleşen konu/alan sayısı	Sayı	0	4	8
10	1.1.6.4-Sürekli iyileştirme projelerinde yer alan öğrenci sayısı	Sayı	0	8	16
11	1.1.8.1-Akademik Personel Minimum Memnuniyet Düzeyi	Yüzde	60	0	70
12	1.1.8.2-İdari Personel Minimum Memnuniyet Düzeyi	Yüzde	60	0	70
13	1.1.9.1-Öğrenci Minimum Genel Memnuniyet Düzeyi	Yüzde	60	0	70

Faaliyetler	Kaynak İhtiyacı		
	Bütçe	Bütçe Dışı	Toplam
1 Akademik ve idari personele verilen kurumsal eğitimlerin programlarının sayısının ve etkinliğinin bütçe tahsis edilerek artırılması	95.918	0	95.918
2 Senato ve yönetim kurulu gibi üst yönetim kurullarında çalışan personelin her sene en az bir seminer/briefing türü oturum ile kurumsal yönetim ilkeleri farkındalığının artırılması	5.513	0	5.513
3 2014 yılı ortası itiban ile Kurumsal Öz Değerlendirme çalışmasının tamamlanması	33.075	0	33.075
4 2015 yılı sonuna kadar kurumsal performans yönetim /değerlendirme sisteminin yapılandırılıp hayata geçirilmesi	5.513	0	5.513
5 2015 yılı sonuna kadar idari personele yönelik ödül/teşvik sisteminin sürekli iyileştirme sistemini destekleyecek şekilde geliştirilmesi	26.460	0	26.460
6 2015 yılı sonuna kadar Sürekli İyileştirme Ekiblerinin kurulması	0	0	0
7 2015 yılı sonuna kadar Avrupa Üniversiteler Birliği Kurumsal Değerlendirme Programına Başvurulması (Dış Değerlendirme)	0	0	0
8 Akademik ve İdari Personel Memnuniyet Düzeylerinin Ölçülerek Dönem Sonuna kadar en az %80 olacak şekilde Artırılması	5.513	0	5.513
9 Öğrenci Genel Memnuniyet Düzeylerinin ölçülerek dönem sonuna kadar en az %80 olacak şekilde artırılması	11.025	0	11.025
10 İç Denetim Mekanizmasının Kurumsal Öz değerlendirme ile Bütünleştirilmesi	0	0	0
Genel Toplam	183.017	0	183.017

PERFORMANS HEDEFİ TABLOSU

İdare Adı	38.50 - MUĞLA SITKI KOÇMAN ÜNİVERSİTESİ
Amaç	KURUMSAL YÖNETİM ALTYAPISINI GELİŞTİRMEK (27)
Hedef	Bilgi Sistem ve Teknolojileri Alt Yapısının Güçlendirilmesi (5)
Performans Hedefi	1.2. Bilgi Sistem ve Teknolojileri Alt Yapısının Güçlendirilmesi (5)

Performans Göstergeleri		Ölçü Birim	2014	2015	2016
1	1.2.1.1-Birbiri ile veri paylaşabilen kurumsal sistem sayısı	Sayı	3	4	5
2	1.2.1.2-Bütünleşik Veri Yönetim Sistemi ile Çözümlemeyen veri ihtiyacı durumları yüzdesi (dış kurumlar veri talepleri)	Yüzde	40	30	20
3	1.2.1.3-Bütünleşik veri yönetim sistemi kullanıcı memnuniyet düzeyleri	Yüzde	70	70	75
4	1.2.2.1-Mobil cihazlarda kullanılabilen uygulama/hizmet sayısı	Sayı	4	5	6
5	1.2.3.2-Akademik Personel İnternet Erişim Hızı Memnuniyet Düzeyleri	Yüzde	75	75	75
6	1.2.4.1-Veri yönetimi konusunda eğitim alan web yöneticisi yüzdesi	Yüzde	30	50	70
7	1.2.4.2-Güncel olmayan kurumsal web sayfaları oranı	Yüzde	5	5	5
8	1.2.5.1-Personel Memnuniyet Düzeyi	Yüzde	75	75	75
9	1.2.5.2-Öğrenci Memnuniyet Düzeyi	Yüzde	75	75	75

Faaliyetler		Kaynak İhtiyacı		
		Bütçe	Bütçe Dışı	Toplam
1	Bütünleşik Veri Yönetim Sisteminin Tüm İhtiyaçlara Yanıt Verecek Şekilde Hayata Geçirilmesi	110.250	0	110.250
2	Öğrenci hizmetleri ve iletişimde mobil teknolojilerin kullanılması	2.205	0	2.205
3	2015 yılı sonuna kadar İnternet erişim hızının Eğitim-Öğretim Faaliyetlerinde Görsel ve İşitsel medya kullanımına imkan verecek şekilde artırılması ve gereken düzenlemelerin yapılması	0	0	0
4	2014 yılı sonuna kadar Kurumsal Web Siteleri Ortak Yönetim ve Güncelleme Sisteminin Kurulması	2.205	0	2.205
5	Bilgi işlem dairesi hizmetleri genel yeterliliğinin artırılması	1.103	0	1.103
Genel Toplam		115.763	0	115.763

PERFORMANS HEDEFİ TABLOSU

İdare Adı	38.50 - MUĞLA SITKI KOÇMAN ÜNİVERSİTESİ
Amaç	KURUMSAL YÖNETİM ALTYAPISINI GELİŞTİRMEK (27)
Hedef	Kurumsal İletişim/Tanıtım ve İlişkiler Sisteminin Kurulması (12)
Performans Hedefi	1.3. Kurumsal İletişim/Tanıtım ve İlişkiler Sisteminin Kurulması (12)

Performans Göstergeleri		Ölçü Birim	2014	2015	2016
1	1.3.2.1-Ayrılan kaynağın öz gelirlere oranı	Oran	1	1	1
2	1.3.3.2-Sosyal medya üzerinden gerçekleştirilen etkinlik sayısı	Sayı	1	1	2
3	1.3.6.1-Sportif Etkinlik Sayısı	Sayı	2	2	3
4	1.3.6.2-Kültürel Etkinlik Sayısı	Sayı	2	2	3
5	1.3.6.3-Sosyal Etkinlik Sayısı	Sayı	2	2	3
6	1.3.8.1-Dijital ortamdaki materyal çeşidi	Sayı	0	4	4
7	1.3.9.1-Sürümdeki tanıtım materyallerindeki farklı yabancı dil sayısı	Sayı	3	4	5
8	1.3.10.1-Etkinlik sayısı	Sayı	6	7	8

Faaliyetler		Kaynak İhtiyacı		
		Bütçe	Bütçe Dışı	Toplam
1	2014 yılı sonuna kadar Üniversite Tanıtım Ekibinin kurulması ve geliştirilmesi	33.075	0	33.075
2	Tanıtım için Öz Kaynaklardan Bütçe Tahsis Edilmesi	0	0	0
3	Kurumsal Medya ve İletişim Politikasının Sosyal Medya'ya İçerecek Şekilde Gözden Geçirilmesi, ve Sosyal Medya Etkinliğinin Arınması	0	0	0
4	Üniversiteye Ait Eğitim-Öğretim Ve İletişim Hedeflerine Hizmet Veren Bir İnternet Radyo Kanalının Faaliyete Geçirilmesi	11.025	0	11.025
5	Üniversiteye Ait Eğitim-Öğretim Ve İletişim Hedeflerine Hizmet Veren Bir İnternet TV - Kanalının Faaliyete Geçirilmesi	0	0	0
6	Kurum İçi İletişimi Ve Kurum Kültürünü Geliştirmek Adına Çalışanlar İçin Sosyal ve Kültürel Etkinliklerin Sayılarının Arınması	15.435	0	15.435
7	2014 yılı sonuna kadar Üniversitemizin Ulusal alanda tanıtımına yönelik e-katalog kitapçık, broşür türü basılı yayınlarının erişilebilirlik kriterlerini de içerecek şekilde gözden geçirilmesi ve yenilenmesi.	11.025	0	11.025
8	Üniversitemizin Ulusal ve Uluslararası alanda tanıtımına yönelik olan dijital materyalin çeşitlendirilmesi	4.410	0	4.410
9	2018 sonuna kadar Üniversitemizin Uluslararası alanda tanıtımına yönelik materyalinin en az 5 farklı dilde basılıyor olması	5.460	0	5.460
10	2018 sonuna kadar aday öğrencilere yönelik tanıtım günleri, fuar ve benzeri diğer etkinliklerin sayısının ve etkinliğinin %100 artırılması	220.500	0	220.500
11	2015 sonuna kadar mezunlarla ilişkiler yönetimi sisteminin (veri tabanı, mezunlar derneği, mezunlarla iletişim öğelerini içerecek şekilde) kurulması	4.410	0	4.410
12	2015 sonuna kadar Üniversitemizin tanıtım filminin güncellenmesi	0	0	0
Genel Toplam		305.340	0	305.340

PERFORMANS HEDEFİ TABLOSU

İdare Adı	38.50 - MUĞLA SITKI KOÇMAN ÜNİVERSİTESİ
------------------	---

Amaç	SÜRDÜRÜLEBİLİR ÜNİVERSİTE İÇİN ÖZ KAYNAKLARIN GELİŞTİRİLMESİ (16)
Hedef	Mali Kaynakları Yönetim ve Geliştirme Sisteminin Oluşturulması (5)

Performans Hedefi	2.1. Mali Kaynakları Yönetim ve Geliştirme Sisteminin Oluşturulması (5)
--------------------------	--

Performans Göstergeleri		Ölçü Birim	2014	2015	2016
1	2.1.4.1-Mali Kaynak (öz gelirler) Artış Oranı	Oran	0	0	10

Faaliyetler		Kaynak İhtiyacı		
		Bütçe	Bütçe Dışı	Toplam
1	2014 yılı sonuna kadar Mali Kaynakları Geliştirme Kurulu İnsan Kaynağının Plan ve Hazırlıklarının Tamamlanması	0	0	0
2	2015 yılı içinde Mali Kaynakları Geliştirme Kurulu'nun çalışma prensipleri ve görev tanımlarının belirlenmesi	0	0	0
3	2015 yılı içinde Mali Kaynakları Geliştirme Kurulu'nun faaliyete geçirilmesi	2.500	0	2.500
4	Mali Kaynak Geliştirme Kurulu Faaliyetleri Sonucu Mali Kaynaklardaki Artış	0	0	0
Genel Toplam		2.500	0	2.500

PERFORMANS HEDEFİ TABLOSU

İdare Adı	38.50 - MUĞLA SITKI KOÇMAN ÜNİVERSİTESİ
Amaç	SÜRDÜRÜLEBİLİR ÜNİVERSİTE İÇİN ÖZ KAYNAKLARIN GELİŞTİRİLMESİ (16)
Hedef	Öz Kaynakların Geliştirilmesine Yönelik Altyapının Ve Teşvik Sistemlerinin Geliştirilmesi (6)
Performans Hedefi	2.2. Öz Kaynakların Geliştirilmesine Yönelik Altyapının Ve Teşvik Sistemlerinin Geliştirilmesi (6)

Performans Göstergeleri		Ölçü Birim	2014	2015	2016
1	2.2.2.1-Düzenlenen Seminer Sayısı	Sayı	4	5	6
2	2.2.2.2-Dış fon kaynaklı projelerdeki sayılarındaki artış	Sayı	24	28	32
3	2.2.4.1-Dış Hizmet Veren Laboratuvar Sayısı	Adet	4	4	5
4	2.2.4.2-Verilen Hizmet Sayısı	Adet	185	185	231
5	2.2.4.3-Laboratuvarın Toplam Geliri	TL	62.900	69.000	95.000
6	2.2.4.4-Hizmet Verilen Kesim Genel Memnuniyet Düzeyleri	Yüzde	80	80	80
7	2.2.5.1-Araştırma merkezi gelir miktarı	TL	50.000	60.000	75.000
8	2.2.5.2-Uzman Personel Sayısı	Adet	1	1	2

Faaliyetler		Kaynak İhtiyacı		
		Bütçe	Bütçe Dışı	Toplam
1	2014 yılı sonuna kadar Döner Sermaye Müdürlüğü İşleyiş Yönergesinin Gözden Geçirilmesi	0	0	0
2	Öğretim Elemanlarının Dış Fon (BAP harici) Kaynaklı Proje Ve Faaliyetlerde Yer Alması İçin Teşvik Edilmesi	33.075	0	33.075
3	2014 yılı sonuna kadar Teknopark Şirketinin Kurulması	26.460	0	26.460
4	ALM Laboratuvarlarının dış hizmet etkinliğinin artırılması ve akreditasyonu	16.538	0	16.538
5	Yaşam Boyu Öğrenme Araştırma ve Uygulama Merkezinin Sektörel Hizmet Verecek Şekilde Faal Hale Getirilmesi	66.150	0	66.150
6	Tıp Fakültesi alt yapısının mali kaynak üreten hizmet verecek şekilde geliştirilmesi	0	0	0
Genel Toplam		142.223	0	142.223

PERFORMANS HEDEFİ TABLOSU

İdare Adı	38.50 - MUĞLA SITKI KOÇMAN ÜNİVERSİTESİ
------------------	---

Amaç	SÜRDÜRÜLEBİLİR ÜNİVERSİTE İÇİN ÖZ KAYNAKLARIN GELİŞTİRİLMESİ (16)
Hedef	Gelir Sağlayıcı Faaliyetlerin Artırılması (6)

Performans Hedefi	2.3.Gelir Sağlayıcı Faaliyetlerin Artırılması (6)
--------------------------	--

Performans Göstergeleri		Ölçü Birimi	2014	2015	2016
1	2.3.1.1-Toplam Eğitim Program Sayısı	Sayı	4	6	7
2	2.3.1.2-Toplam Sertifika Program Sayısı	Sayı	3	5	7
3	2.3.1.3-Hizmet alan öğrenci sayısı	Sayı	439	690	900
4	2.3.2.1-Toplam öğrenci sayısı	Sayı	40	60	80
5	2.3.3.1-Sağlanan Finansal Kaynak Miktarı	TL	100.000	100.000	100.000
6	2.3.4.1-Faal Sektörel İşbirliği Sayısı	Sayı	2	3	4
7	2.3.5.1-Döner Sermaye Gelirlerindeki Yıllık Artış Oranı (bir önceki seneyle oranla)	Oran	1.937.500	2.421.875	30
8	2.3.6.1-Öz kaynakların/Toplam Bütçe Oranı	Oran	12	14	16

Faaliyetler		Kaynak İhtiyacı		
		Bütçe	Bütçe Dışı	Toplam
1	Uzaktan Eğitim Programlarının Artırılması	124.583	0	124.583
2	Tezsiz Yüksek Lisans Öğrenci Sayısının Artırılması	0	0	0
3	Bağışlar ve Sponsorluklar Aracılığı ile Finansal Kaynak Sağlanması	0	0	0
4	Ortak Proje Gerçekleştirilen Sektörel İşbirliklerinin Geliştirilmesi	5.513	0	5.513
5	Döner Sermaye Gelirlerinin Artırılması	10.000	0	10.000
6	Öz Kaynakların Toplam Bütçe İçindeki Oranının Artırılması	11.025	0	11.025
Genel Toplam		151.121	0	151.121

PERFORMANS HEDEFİ TABLOSU

İdare Adı	38.50 - MUĞLA SITKI KOÇMAN ÜNİVERSİTESİ
------------------	---

Amaç	ULUSLARARASI PERSPEKTİFİN GELİŞTİRİLMESİ (15)
Hedef	Uluslararası Öğrenci/Personel Hareketliliğinin Geliştirilmesi (7)

Performans Hedefi	3.1. Uluslararası Öğrenci/Personel Hareketliliğinin Geliştirilmesi (7)
--------------------------	---

Performans Göstergeleri		Ölçü Birim	2014	2015	2016
1	3.1.1.1-Bologna kriterlerine uyan bölümlerin toplam bölümlere oranı	Oran	0	30	50
2	3.1.2.1-Arzulanan dil düzeyine (B1 seviyesine karşılık gelen 70 ve üstü puan) sahip giden öğrenci yüzdesi	Yüzde	40	45	50
3	3.1.3.1-Giden öğrenci sayısı	Sayı	178	187	196
4	3.1.4.1-Dil Hazırlık Programını seçen lisans öğrenci yüzdesi	Yüzde	20	20	20
5	3.1.4.2-Sınıf Başarı Ortalaması (100 üzerinden)	Yüzde	60	65	70
6	3.1.5.1-İkili anlaşma sayısı	Sayı	155	160	165
7	3.1.5.2-En az 1 ikili anlaşması olan lisans programlarının toplam programlara oranı	Oran	65	70	75
8	3.1.6.1-Bölüm Sayısı	Sayı	6	7	8
9	3.1.7.1-Kısa süreli uluslararası ziyaretçilerin sayısındaki artış	Sayı	3	3	3
10	3.1.7.2-Üniversitemizin personeli olarak çalışan uluslararası profile sahip personel sayısı (yabancı uyruklu akademisyen sayısı)	Sayı	14	18	22

Faaliyetler	Kaynak İhtiyacı		
	Bütçe	Bütçe Dışı	Toplam
1 Programların Bologna Kriterlerine Uygunluğunu Artırmak İçin 2014 yılı sonuna kadar Kontrol Değerlendirme Listesinin Oluşturulması, 2018 yılı sonuna kadar tüm bölümlerin uygunluğunun sağlanması	55.125	0	55.125
2 Erasmus Kapsamında Yurt Dışına Gidecek Öğrencilerin Dil Seviyesinin Yükseltilmesi İçin Dil Destek Programının Geliştirilmesi	3.308	0	3.308
3 Erasmus Giden Öğrenci Sayısının her sene %5 oranında artırılması	55.125	0	55.125
4 Yabancı Dil Hazırlık Programlarını Seçen Öğrencilerin Sayısını Ve Sınıf Başarı Ortalamalarını Artırılması	0	0	0
5 Uluslararası Yükseköğretim Kuruluşları İle Otan İkili Anlaşma Sayılarının Artırılması Yolu İle Öğrencilerin Ve Personelin Kendi Alanlarına Hitap Eden Program Bulma İmkânının Artırılması	0	0	0
6 İngilizce İle Eğitim Veren Program/Bölüm Sayısını Artırılması	0	0	0
7 Uluslararası Profile Sahip Akademisyenlerin Sayılarının Artırılması (2018 İtibarı İle ≈ %3)	72.765	0	72.765
Genel Toplam	186.323	0	186.323

PERFORMANS HEDEFİ TABLOSU

İdare Adı	38.50 - MUĞLA SITKI KOÇMAN ÜNİVERSİTESİ
Amaç	ULUSLARARASI PERSPEKTİFİN GELİŞTİRİLMESİ (15)
Hedef	Akademik Faaliyetlerin Uluslararasılaşması (3)
Performans Hedefi	3.2.Akademik Faaliyetlerin Uluslararasılaşması (3)

Performans Göstergeleri		Ölçü Birim	2014	2015	2016
1	3.2.1.1-Düzenlenen Seminer Sayısı	Sayı	2	2	2
2	3.2.1.2-Uluslararası statüdeki faal proje sayılarındaki artış	Sayı	4	5	6
3	3.2.2.1-Yapılan ev sahipliği ve organizatörlük türü faaliyet sayısı	Sayı	1	1	1
4	3.2.3.1-Girişim/Teklif Sayısı	Sayı	3	6	9
5	3.2.3.2-Yürütülen Ortak Program Sayısı	Sayı	1	2	3

Faaliyetler		Kaynak İhtiyacı		
		Bütçe	Bütçe Dışı	Toplam
1	Eğitim Seminerleri ve Kurulacak Teşvik Sistemi İle Üniversitemiz Personelinin Yer Aldığı Uluslararası Statüdeki Proje Sayısını Artırılması	8.820	0	8.820
2	Her sene en az bir uluslararası bilimsel toplantı ve etkinliklere ev sahipliği yapmak veya organizasyon faaliyetlerinin içinde yer almak	22.050	0	22.050
3	Tanınırlığı bulunan uluslararası üniversitelerle ortak yürütülecek lisans ve lisansüstü programların açılmasını teşvik etmek yoluyla ortak program sayısını dönem sonuna kadar en az 5'e çıkartmak	19.845	0	19.845
Genel Toplam		50.715	0	50.715

PERFORMANS HEDEFİ TABLOSU

İdare Adı	38.50 - MUĞLA SITKI KOÇMAN ÜNİVERSİTESİ
------------------	---

Amaç	ULUSLARARASI PERSPEKTİFİN GELİŞTİRİLMESİ (15)
Hedef	Uluslararası Tanıtım Faaliyetlerinin Geliştirilmesi (5)

Performans Hedefi	3.3. Uluslararası Tanıtım Faaliyetlerinin Geliştirilmesi (5)
--------------------------	---

Performans Göstergeleri		Ölçü Birim	2014	2015	2016
1	3.3.1.1-Yayındaki dil sayısı	Sayı	2	2	3
2	3.3.2.1-İngilizce web sitesi tamamlanmış olan fakülte yüzdesi	Yüzde	20	40	60
3	3.3.3.1-Yeni yapılan protokol sayıları	Sayı	5	5	5
4	3.3.4.1-Fuarlara Katılım Sayısı	Sayı	2	2	2

Faaliyetler		Kaynak İhtiyacı		
		Bütçe	Bütçe Dışı	Toplam
1	Üniversitemizin ana web sayfasının ve en az ilgili birinci düzey bağlantılarının çeşitli sayıda dillerde yayına sürülmesi	2.205	0	2.205
2	2018 yılı sonuna kadar İngilizce web sitesi tamamlanmayan fakülte kalmaması	0	0	0
3	Uluslararası Kurumlarla Yapılan Protokol Sayısının dönem sonuna kadar her sene 5 yeni protokol imzalanarak artırılması	0	0	0
4	Uluslararası öğrenci fuarlarına katılım sayısının artırılması	5.513	0	5.513
5	2015 sonuna kadar tanıtım filminin İngilizce olarak hazırlanması	0	0	0
Genel Toplam		7.718	0	7.718

Tablo 1

FORM :29

PERFORMANS HEDEFİ TABLOSU

İdare Adı	38.50 - MUĞLA SITKI KOÇMAN ÜNİVERSİTESİ
Amaç	EĞİTİM-ÖĞRETİM SÜREÇLERİNİN MODERNİZASYONU VE ÇEŞİTLENDİRİLMESİ (22)
Hedef	Yükseköğretim Programlarının Etkinliğinin ve Niteliğinin Artırılması (7)
Performans Hedefi	4.1. Yükseköğretim Programlarının Etkinliğinin ve Niteliğinin Artırılması (7)

Performans Göstergeleri		Ölçü Birim	2014	2015	2016
1	4.1.1.1-Hedefe yönelik yapılan toplantı sayısı	Sayı	2	2	2
2	4.1.1.2-Revize edilen bölüm/program yüzdesi	Yüzde	20	0	20
3	4.1.2.1-Disiplinler arası programların sayısının toplam programlar içindeki yüzdesi	Yüzde	10	10	10
4	4.1.5.1-Akreditasyon için Uluslararası Standartları belirlemiş birim yüzdesi	Yüzde	10	20	30
5	4.1.5.2-Akreditasyon Sürecini Başlatmış bölüm yüzdesi	Yüzde	5	10	15
6	4.1.5.3-Akredite olmuş bölüm sayıları	Sayı	0	2	5

Faaliyetler	Kaynak İhtiyacı		
	Bütçe	Bütçe Dışı	Toplam
1 Akademik Kurulların periyodik olarak program/bölüm değerlendirmeleri yapmaya teşvik edilerek, bu program ve bölümlerin çağın gereklerine ve ülke ihtiyaçlarına uygun şekilde 2 senede en az bir defa revize edilmesinin sağlanması	0	0	0
2 Eğitim-Öğretim Programlarının en az %10 seviyesinde miktarın disiplinler arası olacak şekilde yapılandırılması	0	0	0
3 2014 yılı sonuna kadar Akademik Kalite Geliştirme Kriterlerinin Belirlenmesi	0	0	0
4 2015 yılından başlayarak Akademik Kalite Değerlendirme Çalışmalarının her sene yapılması	0	0	0
5 Akademik Birimlerin Kendileri İle İlgili Uluslararası Standartları Belirlemesi ve Akreditasyon Sürecini Başlatması	33.075	0	33.075
6 Diploma Eki Etiket (DS) için Başvuru Yapılması	0	0	0
7 AKTS etiketi (ECTS) için başvuru yapılması	0	0	0
Genel Toplam	33.075	0	33.075

Tablo 1

FORM :29

PERFORMANS HEDEFİ TABLOSU

İdare Adı	38.50 - MUĞLA SITKI KOÇMAN ÜNİVERSİTESİ
Amaç	EĞİTİM-ÖĞRETİM SÜREÇLERİNİN MODERNİZASYONU VE ÇEŞİTLENDİRİLMESİ (22)
Hedef	Eğitim-Öğretim Yöntemlerinin ve Müfredat Etkinliğinin Artırılması (4)
Performans Hedefi	4.2. Eğitim-Öğretim Yöntemlerinin ve Müfredat Etkinliğinin Artırılması (4)

Performans Göstergeleri		Ölçü Birim	2014	2015	2016
1	4.2.1.1-Uzaktan eğitim ile verilen ders sayısı	Sayı	8	12	16
2	4.2.3.1-Toplam Proje Sayısı	Sayı	4	5	6
3	4.2.4.1-Yenilenen makine/teçhizat oranı	Oran	5	5	5
4	4.2.4.2-Yenilenen Eğitim-Öğretim Ortamı oranı	Oran	5	5	5
5	4.2.4.3-Yenilenen Eğitim-Öğretim Aracı oranı	Oran	10	10	10
6	4.2.4.4-Telekonferans için teknolojik donanımına sahip derslik sayısı	Sayı	6	7	8

Faaliyetler		Kaynak İhtiyacı		
		Bütçe	Bütçe Dışı	Toplam
1	Uzaktan eğitim ile verilen ders sayısının artırılması	0	0	0
2	2014 yılı sonuna kadar Eğitim-Öğretim'de yeni teknolojilerin kullanılabilmesi için gereken destek ve seminerleri verecek birimin UZEM bünyesinde kurulması	33.075	0	33.075
3	E-öğrenmeyi ve mobil öğrenmeyi destekleyen projeler geliştirilmesi	0	0	0
4	Eğitim-Öğretim ortamları ve araçları ile laboratuvar, atölye gibi ortamlardaki makine ve teçhizatın çağın teknolojisine uygun olarak yenilenmesi	2.205.000	0	2.205.000
Genel Toplam		2.238.075	0	2.238.075

PERFORMANS HEDEFİ TABLOSU

İdare Adı	38.50 - MUĞLA SITKI KOÇMAN ÜNİVERSİTESİ
Amaç	EĞİTİM-ÖĞRETİM SÜREÇLERİNİN MODERNİZASYONU VE ÇEŞİTLENDİRİLMESİ (22)
Hedef	Akademik Personelin Nitelik Ve Nicelik Olarak Geliştirilmesi (3)
Performans Hedefi	4.3. Akademik Personelin Nitelik Ve Nicelik Olarak Geliştirilmesi (3)

Performans Göstergeleri		Ölçü Birim	2014	2015	2016
1	4.3.1.1-Düzenlenen seminer sayısı	Sayı	5	5	5
2	4.3.2.1-Öğretim Üyesi Başına Düşen Ortalama Haftalık Ders Saati Yüzde İvileştirme	Yüzde	5	0	10
3	4.3.2.2-Öğretim Üyesi başına düşen öğrenci sayısı	Sayı	58	55	52

Faaliyetler		Kaynak İhtiyacı		
		Bütçe	Bütçe Dışı	Toplam
1	Akademik personele yeni eğitim-öğretim yöntem ve teknolojileri hakkında destek vermek için seminer türü eğitimler düzenlemek	0	0	0
2	Öğretim Üyelerinin Ders Yükünün Azaltılması	0	0	0
3	Akademik personel sayısının üniversitenin akademik personel gelişim planına paralel olarak artırılması	5.604.000	0	5.604.000
Genel Toplam		5.604.000	0	5.604.000

PERFORMANS HEDEFİ TABLOSU

İdare Adı	38.50 - MUĞLA SITKI KOÇMAN ÜNİVERSİTESİ
Amaç	EĞİTİM-ÖĞRETİM SÜREÇLERİNİN MODERNİZASYONU VE ÇEŞİTLENDİRİLMESİ (22)
Hedef	Öğrenci Niteliğinin Artırılması (3)
Performans Hedefi	4.4.Öğrenci Niteliğinin Artırılması (3)

Performans Göstergeleri		Ölçü Birim	2014	2015	2016
1	4.4.1.1-Lisans programlarına kabul edilen öğrencilerin niteliğindeki iyileşme oranı (ölçüm: YÖDEK rehberi)	Oran	3	0	4
2	4.4.1.2-Yüksek Lisans programlarına kabul edilen öğrencilerin niteliğindeki iyileşme oranı	Oran	3	0	4
3	4.4.1.3-Doktora programlarına kabul edilen öğrencilerin niteliğindeki iyileşme oranı	Oran	3	0	4
4	4.4.3.1-Eğitim-Öğretim Süreçlerini İyileştirmek için öğrenci katımlı bölüm bazında yapılan toplantı sayısı	Sayı	2	2	1
5	4.4.3.2-Öğrenci Ders Memnuniyet Düzeyleri	Yüzde	60	65	70

Faaliyetler	Kaynak İhtiyacı		
	Bütçe	Bütçe Dışı	Toplam
1 Üniversitemizi Tercih Eden Öğrenci Niteliğinin Artırılması	0	0	0
2 Öğrenci Kariyer Merkezinin Kurulması	22.050	0	22.050
3 Eğitim-Öğretimin Etkinleştirilmesinde Öğrenci Kablımının Artırılması	0	0	0
Genel Toplam	22.050	0	22.050

PERFORMANS HEDEFİ TABLOSU

İdare Adı	38.50 - MUĞLA SITKI KOÇMAN ÜNİVERSİTESİ
Amaç	EĞİTİM-ÖĞRETİM SÜREÇLERİNİN MODERNİZASYONU VE ÇEŞİTLENDİRİLMESİ (22)
Hedef	Kütüphane Sisteminin Geliştirilmesi Ve Kaynakların Zenginleştirilmesi (5)
Performans Hedefi	4.5. Kütüphane Sisteminin Geliştirilmesi Ve Kaynaklar Zenginleştirilmesi (5)

Performans Göstergeleri		Ölçü Birim	2014	2015	2016
1	4.5.1.1-Kaynak taleplerinin karşılama oranı	Oran	75	75	75

Faaliyetler	Kaynak İhtiyacı		
	Bütçe	Bütçe Dışı	Toplam
1 Kütüphane koleksiyonunun üniversite gelişim planındaki (Bknz. Öngörüler) yeni açılan birimlerin de ihtiyaçları hesap edilerek geliştirilmesi	165.375	0	165.375
2 Kütüphane otomasyon sisteminin öğrenci/personel veri tabanlarındaki hareketlerle eş zamanlı çalışacak şekilde yenilenmesi	0	0	0
3 Kütüphane hizmet sürelerinin talep ve ekonomiklik kriterleri dengesinde artırılarak yeniden düzenlenmesi	66.150	0	66.150
4 Kullanıcıların ödünç alma ve iade işlemlerini kendilerinin yapmalarını sağlayan otomat sistemlerin kurulması	0	0	0
5 Kütüphane görsel ve işitsel kaynaklarının 2017 yılı sonuna kadar üniversite içinde elektronik olarak erişilebilir hale getirilmesi	0	0	0
Genel Toplam	231.525	0	231.525

PERFORMANS HEDEFİ TABLOSU

İdare Adı	38.50 - MUĞLA SITKI KOÇMAN ÜNİVERSİTESİ
Amaç	BELİRLİ TEMATİK ALANLARDA BÖLGESEL AR-GE MERKEZİ OLMAK (14)
Hedef	Bilimsel Araştırma-Yayın Teşvik Sisteminin ve Olanakların Geliştirilmesi (5)
Performans Hedefi	5.1. Bilimsel Araştırma-Yayın Teşvik Sisteminin ve Olanakların Geliştirilmesi (5)

Performans Göstergeleri		Ölçü Birim	2014	2015	2016
1	5.1.1.1-Desteklenen proje sayısı	Sayı	300	360	440
2	5.1.1.2-BAP bütçesi	TL	690.000	765.000	826.000
3	5.1.2.2-Çalışma Oturumu Sayısı	Sayı	0	0	2
4	5.1.3.2-Öğretim üyesi başına düşen yayın sayısı	Sayı	0	1	55
5	5.1.4.1-İyileştirilen laboratuvar oranı	Oran	5	5	5
6	5.1.5.1-Toplam proje sayısı içindeki oranı	Oran	30	30	30
7	5.1.2.2-Çalışma Oturumu Sayısı	Sayı	0	0	2

Faaliyetler		Kaynak İhtiyacı		
		Bütçe	Bütçe Dışı	Toplam
1	Bilimsel Araştırma Projelerinde Sağlanan Desteğin Artırılması	66.150	0	66.150
2	Proje destek ofisinin yapılandırılması ve TÜBİTAK, TÜBA ve AB kapsamındaki projelerin yürütülmesi konusunda bilgilendirme ve çalışma oturumlarının yapılması	35.280	0	35.280
3	Yayın sayısı ve atf açısından alanlarında kurumdaki en iyi performansı gösteren araştırmacılara ödül verilmesi için gereken ödül/teşvik sisteminin kurulması	0	0	0
4	Araştırma ve projeleri desteklemek için laboratuvar koşullarını iyileştirmesi	110.250	0	110.250
5	Turizm, Sağlık, Gıda ve Tarım, Su Ürünleri, Doğal Taş, Kıyı Yönetimi alanlarında bölgesel ihtiyaçlara yönelik projelerin desteklenmesi ve yürütülmesi	0	0	0
Genel Toplam		211.680	0	211.680

PERFORMANS HEDEFİ TABLOSU

İdare Adı	38.50 - MUĞLA SITKI KOÇMAN ÜNİVERSİTESİ
------------------	---

Amaç	BELİRLİ TEMATİK ALANLARDA BÖLGESEL AR-GE MERKEZİ OLMAK (14)
Hedef	AR-GE Konusunda Stratejik İşbirliklerinin Geliştirilmesi (2)

Performans Hedefi	5.2. AR-GE Konusunda Stratejik İşbirliklerinin Geliştirilmesi (2)

Performans Göstergeleri		Ölçü Birim	2014	2015	2016
1	5.2.2.1-İşbirlikli Ulusal Proje Sayısı	Sayı	10	15	20
2	5.2.2.2-İşbirlikli Uluslararası Proje Sayısı	Sayı	2	4	6

Faaliyetler		Kaynak İhtiyacı		
		Bütçe	Bütçe Dışı	Toplam
1	2016 yılı sonuna kadar Üniversite-Sanayi İşbirliği Komisyonunun Kurulması (meslek odaları temsilcileri, sektör temsilcileri, üniversite temsilcileri vb.)	0	0	0
2	Ulusal ve Uluslararası işbirliklerinin artırılması	0	0	0
Genel Toplam		0	0	0

PERFORMANS HEDEFİ TABLOSU

İdare Adı	38.50 - MUĞLA SITKI KOÇMAN ÜNİVERSİTESİ
Amaç	BELİRLİ TEMATİK ALANLARDA BÖLGESEL AR-GE MERKEZİ OLMAK (14)
Hedef	Üniversitenin Yenilikçilik ve Girişimcilik Ekseninde Geliştirilmesi (4)
Performans Hedefi	5.3. Üniversitenin Yenilikçilik ve Girişimcilik Ekseninde Geliştirilmesi (4)

Performans Göstergeleri		Ölçü Birim	2014	2015	2016
1	5.3.1.1-Yapılan bilgilendirme toplantısı, seminer ve çalıştay türü etkinlik sayısı	Sayı	0	2	2
2	5.3.2.1-Çalıştay oturum sayısı	Sayı	1	1	1
3	5.3.3.1-Yenilikçilik ve girişimcilik temalı ders sayısı	Sayı	20	25	30

Faaliyetler	Kaynak İhtiyacı		
	Bütçe	Bütçe Dışı	Toplam
1 Kurulacak Teknopark Bünyesinde şirket kurarak AR-Ge faaliyetleri gerçekleştirmesi için öğretim elemanlarının teşvik edilmesi	2.205	0	2.205
2 Yenilikçilik konusunda ticari ürüne dönüşebilecek araştırma sonuçlarının tartışılması için senelik çalıştaylar düzenlenmesi	1.103	0	1.103
3 Lisans ve lisansüstü programlarında yenilikçilik ve girişimcilik ana temalı ders sayılarının artırılması	0	0	0
4 2016 yılı ve sonrası için Üniversite çapında yenilikçi statüye sahip en az bir buluş üretmek (patent, faydalı model, endüstriyel tasarım vb.)	11.025	0	11.025
Genel Toplam	14.333	0	14.333

PERFORMANS HEDEFİ TABLOSU

İdare Adı	38.50 - MUĞLA SITKI KOÇMAN ÜNİVERSİTESİ
Amaç	BELİRLİ TEMATİK ALANLARDA BÖLGESEL AR-GE MERKEZİ OLMAK (14)
Hedef	Araştırma ve Projelerin Toplumsal Hizmet Boyutunun Geliştirilmesi (3)
Performans Hedefi	5.4. Araştırma ve Projelerin Toplumsal Hizmet Boyutunun Geliştirilmesi (3)

Performans Göstergeleri	Ölçü Birim	2014	2015	2016
1 5.4.1.2-Yürütülen Proje Sayısı	Sayı	4	8	12
2 5.4.2.1-Verilen eğitim ve danışmanlık hizmet sayısı	Sayı	4	6	8
3 5.4.3.1-Ortak yürütülen proje sayısı	Sayı	2	2	2

Faaliyetler	Kaynak İhtiyacı		
	Bütçe	Bütçe Dışı	Toplam
1 Üniversitenin erişiminde olan kamu, özel ve sivil toplum kuruluşlarının ihtiyaçlarını belirlemeye yönelik bir araştırma çalışması yapılması ve bu ihtiyaçlar çerçevesinde yürütülen projelerin artırılması	0	0	0
2 Kamu, Özel ve Sivil Toplum Kuruluşlarına verilen eğitim ve danışmanlık hizmetlerinin artırılması	0	0	0
3 Yapılan projelerin en az ikisinin Kamu, Özel ve Sivil Toplum Kuruluşları ile ortak olarak yürütülmesi	0	0	0
Genel Toplam	0	0	0

PERFORMANS HEDEFİ TABLOSU

İdare Adı	38.50 - MUĞLA SITKI KOÇMAN ÜNİVERSİTESİ
------------------	---

Amaç	ÇAĞDAŞ KAMPÜS GELİŞİMİNİ SÜRDÜRMEK (23)
Hedef	Sağlık Kampüsünün Hayata Geçirilmesi (7)

Performans Hedefi	6.1.Sağlık Kampüsünün Hayata Geçirilmesi (7)
--------------------------	---

Performans Göstergeleri		Ölçü Birim	2014	2015	2016
1	6.1.1.1-Tamamlanma oranı	Oran	50	100	0
2	6.1.2.1-Tamamlanma oranı	Oran	100	0	0
3	6.1.3.1-Tamamlanma oranı	Oran	0	30	70
4	6.1.4.1-Tamamlanma oranı	Oran	0	30	70
5	6.1.5.1-Tamamlanma oranı	Oran	0	0	30
6	6.1.7.1-Sağlık merkezi sayısı	Sayı	0	0	1

Faaliyetler		Kaynak İhtiyacı		
		Bütçe	Bütçe Dışı	Toplam
1	2015 yılı sonuna kadar Sağlık Hizmetleri MYO bina inşaatının tamamlanması	0	0	0
2	2014 yılı sonuna kadar Tıp Fakültesi bina inşaatının tamamlanması	0	0	0
3	2017 yılı sonuna kadar Diş Hekimliği Fakültesi bina inşaatının tamamlanması	2.800.000	0	2.800.000
4	2017 yılı sonuna kadar Eczacılık Fakültesi bina inşaatının tamamlanması	2.400.000	0	2.400.000
5	2018 yılı sonuna kadar Sağlık Bilimleri Fakültesi bina inşaatının tamamlanması	1.800.000	0	1.800.000
6	2018 yılı sonuna kadar Sağlık Bilimleri Enstitüsü bina inşaatının tamamlanması	0	0	0
7	Başlıca Geriatri, Akdeniz Anemisi ve Fizik Tedavi ve Rehabilitasyon olmak üzere özellikli en az 3 sağlık merkezlerinin açılması	200.000	0	200.000
Genel Toplam		7.200.000	0	7.200.000

PERFORMANS HEDEFİ TABLOSU

İdare Adı	38.50 - MUĞLA SITKI KOÇMAN ÜNİVERSİTESİ
Amaç	ÇAĞDAŞ KAMPÜS GELİŞİMİNİ SÜRDÜRMEK (23)
Hedef	Gelişim İçin İhtiyaç Duyulan Fiziki Mekanların Planlanıp İnşa Edilmesi (10)
Performans Hedefi	6.2. Gelişim İçin İhtiyaç Duyulan Fiziki Mekanlar Planlanıp İnşa Edilmesi (10)

Performans Göstergeleri	Ölçü Birim	2014	2015	2016
1 6.2.1.1-Tamamlanma oranı	Oran	50	100	0
2 6.2.2.1-Tamamlanma oranı	Oran	30	100	0
3 6.2.3.1-Tamamlanma oranı	Oran	40	60	80
4 6.2.4.1-Tamamlanma oranı	Oran	0	0	30
5 6.2.5.1-Tamamlanma oranı	Oran	30	60	100
6 6.2.6.1-Tamamlanma oranı	Oran	30	60	100
7 6.2.7.1-Tamamlanma oranı	Oran	0	50	100
8 6.2.8.1-Tamamlanma oranı	Oran	70	100	0
9 6.2.9.1-Tamamlanma oranı	Oran	0	40	60
10 6.2.10.1-Tamamlanma oranı	Oran	40	100	0

Faaliyetler	Kaynak İhtiyacı		
	Bütçe	Bütçe Dışı	Toplam
1 2015 yılı sonuna kadar Dalaman Sivil Havacılık Yüksekokul bina inşaatının tamamlanması	0	0	0
2 2015 yılı sonuna kadar Fethiye Sağlık Hizmetleri Meslek Yüksekokulu bina inşaatının tamamlanması	0	0	0
3 2018 yılı sonuna kadar Spor Bilimleri Fakültesi ve bağlı tesisler inşaatlarının tamamlanması	2.600.000	0	2.600.000
4 2018 yılı sonuna kadar Merkezi Derslikler bina inşaatının tamamlanması	3.600.000	0	3.600.000
5 2016 yılı sonuna kadar Teknopark idari bina inşaatının tamamlanması	800.000	0	800.000
6 2016 yılı sonuna kadar Teknopark AR-GE bina inşaatının tamamlanması	2.000.000	0	2.000.000
7 2016 yılı sonuna kadar Yatağan Meslek Yüksekokulu bina inşaatının tamamlanması	2.000.000	0	2.000.000
8 2015 yılı sonuna kadar Fethiye İşletme Fakültesi bina inşaatının tamamlanması	0	0	0
9 2018 yılı sonuna kadar Fethiye Kampüsü oluşturmak	6.400.000	0	6.400.000
10 2015 yılı sonuna kadar Akyaka Turizm İşletmeciliği Yüksekokulu bina inşaatının tamamlanması	0	0	0
Genel Toplam	17.400.000	0	17.400.000

PERFORMANS HEDEFİ TABLOSU

İdare Adı	38.50 - MUĞLA SITKI KOÇMAN ÜNİVERSİTESİ
Amaç	ÇAĞDAŞ KAMPÜS GELİŞİMİNİ SÜRDÜRMEK (23)
Hedef	Kampüste Yaşamın İyileştirilmesi (6)
Performans Hedefi	6.3.Kampüste Yaşamın İyileştirilmesi (6)

Performans Göstergeleri		Ölçü Birim	2014	2015	2016
1	6.3.1.1-Düzenlemesi biten fiziki mekan sayısı	Sayı	20	40	60
2	6.3.2.1-Ek sosyal yaşam alan sayısı	Sayı	1	0	2
3	6.3.3.1-Hizmet veren birim sayısı	Sayı	3	3	3
4	6.3.4.1-Çevre düzenlemesi yapılan kampüs alan yüzdesi	Yüzde	10	20	30
5	6.3.5.1-Bakımı yapılan bina sayısı	Sayı	4	4	4
6	6.3.6.1-Bakımı yapılan bina sayısı	Sayı	70	100	0

Faaliyetler		Kaynak İhtiyacı		
		Bütçe	Bütçe Dışı	Toplam
1	2018 yılı sonu itibari ile mevcut tüm fiziki mekanların ve bunlara erişimin engelliler için engelsiz yaşamı sağlayacak şekilde düzenlenmesi	110.250	0	110.250
2	2018 yılı sonuna kadar öğrenci ve personel için en az 3 farklı ek sosyal yaşam alanı (kafeterya, alışveriş, spor tesisi vb.) oluşturularak çeşitliliğin artırılması	275.625	0	275.625
3	Örgün öğretim saatleri dışı kampüste hizmet veren en az 3 sosyal hizmet tesisinin tesis edilmesi	0	0	0
4	Kampüs çevre düzenlenmesi ekibinin kurularak gerekli çevre düzenlemelerinin yapılması ile kampüs görünümünün iyileştirilmesi	1.000.000	0	1.000.000
5	Mevcut binaların bakım ve modernizasyon ile çalışma ortamlarının iyileştirilmesi	1.600.000	0	1.600.000
6	2015 yılı sonuna kadar Kampüs içinde İngilizce işaret ve tabelaların kullanılarak kampüsün uluslararasılaştırılması	0	0	0
Genel Toplam		2.985.875	0	2.985.875

Tablo 2

FORM :29

FAALİYET MALİYETLERİ TABLOSU

İdare Adı	38.50 - MUĞLA SITKI KOÇMAN ÜNİVERSİTESİ
Performans Hedefi	1 - 1.1.Kalite Geliştirme ve Kurumsallaşma Çalışmalarının İlerletilmesi (10)
Faaliyet Adı	Akademik ve idari personele verilen kurumsal eğitimlerin programlarının sayısının ve etkinliğinin bütçe tahsis edilerek artırılması
Sorumlu Harcama Birimi veya Birimleri	38.50.09.05 - PERSONEL DAİRE BAŞKANLIĞI, 38.50.09.11 - STRATEJİ GELİŞTİRME DAİRE BAŞKANLIĞI

Ekonomik Kod		Ödenek
01	Personel Giderleri	0,00
02	SGK Devlet Primi Giderleri	0,00
03	Mal ve Hizmet Alım Giderleri	95.918,00
04	Faiz Giderleri	0,00
05	Cari Transferler	0,00
06	Sermaye Giderleri	0,00
07	Sermaye Transferleri	0,00
08	Borç verme	0,00
Toplam Bütçe Kaynak İhtiyacı		95.918,00
Bütçe Dışı Kaynak	Döner Sermaye	0,00
	Diğer Yurt İçi	0,00
	Yurt Dışı	0,00
Toplam Bütçe Dışı Kaynak İhtiyacı		0,00
Toplam Kaynak İhtiyacı		95.918,00

FAALİYET MALİYETLERİ TABLOSU

İdare Adı	38.50 - MUĞLA SITKI KOÇMAN ÜNİVERSİTESİ
Performans Hedefi	I - 1.1.Kalite Geliştirme ve Kurumsallaşma Çalışmalarının İlerletilmesi (10)
Faaliyet Adı	Senato ve yönetim kurulu gibi üst yönetim kurullarında çalışan personelin her sene en az bir seminer/brifing türü oturum ile kurumsal yönetim ilkeleri farkındalığının artırılması
Sorumlu Harcama Birimi veya Birimleri	38.50.09.01 - ÖZEL KALEM (REKTÖRLÜK)

Ekonomik Kod		Ödenek
01	Personel Giderleri	0,00
02	SGK Devlet Primi Giderleri	0,00
03	Mal ve Hizmet Alım Giderleri	5.513,00
04	Faiz Giderleri	0,00
05	Cari Transferler	0,00
06	Sermaye Giderleri	0,00
07	Sermaye Transferleri	0,00
08	Borç verme	0,00
Toplam Bütçe Kaynak İhtiyacı		5.513,00
Bütçe Dışı Kaynak	Döner Sermaye	0,00
	Diğer Yurt İçi	0,00
	Yurt Dışı	0,00
Toplam Bütçe Dışı Kaynak İhtiyacı		0,00
Toplam Kaynak İhtiyacı		5.513,00

Tablo 2

FORM :29

FAALİYET MALİYETLERİ TABLOSU

İdare Adı	38.50 - MUĞLA SITKI KOÇMAN ÜNİVERSİTESİ
Performans Hedefi	1 - 1.1.Kalite Geliştirme ve Kurumsallaşma Çalışmalarının İlerletilmesi (10)
Faaliyet Adı	2014 yılı ortası itibarı ile Kurumsal Öz Değerlendirme çalışmasının tamamlanması
Sorumlu Harcama Birimi veya Birimleri	38.50.09.11 - STRATEJİ GELİŞTİRME DAİRE BAŞKANLIĞI

Ekonomik Kod		Ödenek
01	Personel Giderleri	0,00
02	SGK Devlet Primi Giderleri	0,00
03	Mal ve Hizmet Alım Giderleri	33.075,00
04	Faiz Giderleri	0,00
05	Cari Transferler	0,00
06	Sermaye Giderleri	0,00
07	Sermaye Transferleri	0,00
08	Borç verme	0,00
Toplam Bütçe Kaynak İhtiyacı		33.075,00
Bütçe Dışı Kaynak	Döner Sermaye	0,00
	Diğer Yurt İçi	0,00
	Yurt Dışı	0,00
Toplam Bütçe Dışı Kaynak İhtiyacı		0,00
Toplam Kaynak İhtiyacı		33.075,00

FAALİYET MALİYETLERİ TABLOSU

İdare Adı	38.50 - MUĞLA SITKI KOÇMAN ÜNİVERSİTESİ
Performans Hedefi	1 - 1.1.Kalite Geliştirme ve Kurumsallaşma Çalışmalarının İlerletilmesi (10)
Faaliyet Adı	2015 yılı sonuna kadar kurumsal performans yönetim /değerlendirme sisteminin yapılandırılıp hayata geçirilmesi
Sorumlu Harcama Birimi veya Birimleri	38.50.09.11 - STRATEJİ GELİŞTİRME DAİRE BAŞKANLIĞI

Ekonomik Kod		Ödenek
01	Personel Giderleri	0,00
02	SGK Devlet Primi Giderleri	0,00
03	Mal ve Hizmet Alım Giderleri	5.513,00
04	Faiz Giderleri	0,00
05	Cari Transferler	0,00
06	Sermaye Giderleri	0,00
07	Sermaye Transferleri	0,00
08	Borç verme	0,00
Toplam Bütçe Kaynak İhtiyacı		5.513,00
Bütçe Dışı Kaynak	Döner Sermaye	0,00
	Diğer Yurt İçi	0,00
	Yurt Dışı	0,00
Toplam Bütçe Dışı Kaynak İhtiyacı		0,00
Toplam Kaynak İhtiyacı		5.513,00

FAALİYET MALİYETLERİ TABLOSU

İdare Adı	38.50 - MUĞLA SITKI KOÇMAN ÜNİVERSİTESİ
Performans Hedefi	1 - 1.1.Kalite Geliştirme ve Kurumsallaşma Çalışmalarının İlerletilmesi (10)
Faaliyet Adı	2015 yılı sonuna kadar idari personele yönelik ödül/teşvik sisteminin sürekli iyileştirme sistemini destekleyecek şekilde geliştirilmesi
Sorumlu Harcama Birimi veya Birimleri	38.50.09.01 - ÖZEL KALEM (REKTÖRLÜK), 38.50.09.02 - ÖZEL KALEM (GENEL SEKRETERLİK)

Ekonomik Kod		Ödenek
01	Personel Giderleri	0,00
02	SGK Devlet Primi Giderleri	0,00
03	Mal ve Hizmet Alım Giderleri	26.460,00
04	Faiz Giderleri	0,00
05	Cari Transferler	0,00
06	Sermaye Giderleri	0,00
07	Sermaye Transferleri	0,00
08	Borç verme	0,00
Toplam Bütçe Kaynak İhtiyacı		26.460,00
Bütçe Dışı Kaynak	Döner Sermaye	0,00
	Diğer Yurt İçi	0,00
	Yurt Dışı	0,00
Toplam Bütçe Dışı Kaynak İhtiyacı		0,00
Toplam Kaynak İhtiyacı		26.460,00

FAALİYET MALİYETLERİ TABLOSU

İdare Adı	38.50 - MUĞLA SITKI KOÇMAN ÜNİVERSİTESİ
Performans Hedefi	1 - 1.1.Kalite Geliştirme ve Kurumsallaşma Çalışmalarının İlerletilmesi (10)
Faaliyet Adı	Akademik ve İdari Personel Memnuniyet Düzeylerinin Ölçülerek Dönem Sonuna kadar en az %80 olacak şekilde Artırılması
Sorumlu Harcama Birimi veya Birimleri	38.50.09.01 - ÖZEL KALEM (REKTÖRLÜK), 38.50.09.05 - PERSONEL DAİRE BAŞKANLIĞI

Ekonomik Kod		Ödenek
01	Personel Giderleri	0,00
02	SGK Devlet Primi Giderleri	0,00
03	Mal ve Hizmet Alım Giderleri	5.513,00
04	Faiz Giderleri	0,00
05	Cari Transferler	0,00
06	Sermaye Giderleri	0,00
07	Sermaye Transferleri	0,00
08	Borç verme	0,00
Toplam Bütçe Kaynak İhtiyacı		5.513,00
Bütçe Dışı Kaynak	Döner Sermaye	0,00
	Diğer Yurt İçi	0,00
	Yurt Dışı	0,00
Toplam Bütçe Dışı Kaynak İhtiyacı		0,00
Toplam Kaynak İhtiyacı		5.513,00

FAALİYET MALİYETLERİ TABLOSU

İdare Adı	38.50 - MUĞLA SITKI KOÇMAN ÜNİVERSİTESİ
Performans Hedefi	1 - 1.1.Kalite Geliştirme ve Kurumsallaşma Çalışmalarının İlerletilmesi (10)
Faaliyet Adı	Öğrenci Genel Memnuniyet Düzeylerinin ölçülerek dönem sonuna kadar en az %80 olacak şekilde artırılması
Sorumlu Harcama Birimi veya Birimleri	38.50.00.01 - ÜST YÖNETİM, AKADEMİK VE İDARİ BİRİMLER, 38.50.09.10 - ÖĞRENCİ İŞLERİ DAİRE BAŞKANLIĞI, 38.50.09.01 - ÖZEL KALEM (REKTÖRLÜK)

Ekonomik Kod		Ödenek
01	Personel Giderleri	0,00
02	SGK Devlet Primi Giderleri	0,00
03	Mal ve Hizmet Alım Giderleri	11.025,00
04	Faiz Giderleri	0,00
05	Cari Transferler	0,00
06	Sermaye Giderleri	0,00
07	Sermaye Transferleri	0,00
08	Borç verme	0,00
Toplam Bütçe Kaynak İhtiyacı		11.025,00
Bütçe Dışı Kaynak	Döner Sermaye	0,00
	Diğer Yurt İçi	0,00
	Yurt Dışı	0,00
Toplam Bütçe Dışı Kaynak İhtiyacı		0,00
Toplam Kaynak İhtiyacı		11.025,00

FAALİYET MALİYETLERİ TABLOSU

İdare Adı	38.50 - MUĞLA SITKI KOÇMAN ÜNİVERSİTESİ
Performans Hedefi	2 - 1.2.Bilgi Sistem ve Teknolojileri Alt Yapısının Güçlendirilmesi (5)
Faaliyet Adı	Bütünleşik Veri Yönetim Sisteminin Tüm İhtiyaçlara Yanıt Verecek Şekilde Hayata Geçirilmesi
Sorumlu Harcama Birimi veya Birimleri	38.50.09.08 - BİLGİ İŞLEM DAİRE BAŞKANLIĞI, 38.50.09.01 - ÖZEL KALEM (REKTÖRLÜK)

Ekonomik Kod		Ödenek
01	Personel Giderleri	0,00
02	SGK Devlet Primi Giderleri	0,00
03	Mal ve Hizmet Alım Giderleri	110.250,00
04	Faiz Giderleri	0,00
05	Cari Transferler	0,00
06	Sermaye Giderleri	0,00
07	Sermaye Transferleri	0,00
08	Borç verme	0,00
Toplam Bütçe Kaynak İhtiyacı		110.250,00
Bütçe Dışı Kaynak	Döner Sermaye	0,00
	Diğer Yurt İçi	0,00
	Yurt Dışı	0,00
Toplam Bütçe Dışı Kaynak İhtiyacı		0,00
Toplam Kaynak İhtiyacı		110.250,00

Tablo 2

FORM :29

FAALİYET MALİYETLERİ TABLOSU

İdare Adı	38.50 - MUĞLA SITKI KOÇMAN ÜNİVERSİTESİ
Performans Hedefi	2 - 1.2.Bilgi Sistem ve Teknolojileri Alt Yapısının Güçlendirilmesi (5)
Faaliyet Adı	Öğrenci hizmetleri ve iletişimde mobil teknolojilerin kullanılması
Sorumlu Harcama Birimi veya Birimleri	38.50.09.08 - BİLGİ İŞLEM DAİRE BAŞKANLIĞI, 38.50.09.01 - ÖZEL KALEM (REKTÖRLÜK)

Ekonomik Kod		Ödenek
01	Personel Giderleri	0,00
02	SGK Devlet Primi Giderleri	0,00
03	Mal ve Hizmet Alım Giderleri	2.205,00
04	Faiz Giderleri	0,00
05	Cari Transferler	0,00
06	Sermaye Giderleri	0,00
07	Sermaye Transferleri	0,00
08	Borç verme	0,00
Toplam Bütçe Kaynak İhtiyacı		2.205,00
Bütçe Dışı Kaynak	Döner Sermaye	0,00
	Diğer Yurt İçi	0,00
	Yurt Dışı	0,00
Toplam Bütçe Dışı Kaynak İhtiyacı		0,00
Toplam Kaynak İhtiyacı		2.205,00

FAALİYET MALİYETLERİ TABLOSU

İdare Adı	38.50 - MUĞLA SITKI KOÇMAN ÜNİVERSİTESİ
Performans Hedefi	2 - 1.2.Bilgi Sistem ve Teknolojileri Alt Yapısının Güçlendirilmesi (5)
Faaliyet Adı	2014 yılı sonuna kadar Kurumsal Web Siteleri Ortak Yönetim ve Güncelleme Sisteminin Kurulması
Sorumlu Harcama Birimi veya Birimleri	38.50.09.08 - BİLGİ İŞLEM DAİRE BAŞKANLIĞI, 38.50.09.01 - ÖZEL KALEM (REKTÖRLÜK)

Ekonomik Kod		Ödenek
01	Personel Giderleri	0,00
02	SGK Devlet Primi Giderleri	0,00
03	Mal ve Hizmet Alım Giderleri	2.205,00
04	Faiz Giderleri	0,00
05	Cari Transferler	0,00
06	Sermaye Giderleri	0,00
07	Sermaye Transferleri	0,00
08	Borç verme	0,00
Toplam Bütçe Kaynak İhtiyacı		2.205,00
Bütçe Dışı Kaynak	Döner Sermaye	0,00
	Diğer Yurt İçi	0,00
	Yurt Dışı	0,00
Toplam Bütçe Dışı Kaynak İhtiyacı		0,00
Toplam Kaynak İhtiyacı		2.205,00

FAALİYET MALİYETLERİ TABLOSU

İdare Adı	38.50 - MUĞLA SITKI KOÇMAN ÜNİVERSİTESİ
Performans Hedefi	2 - 1.2.Bilgi Sistem ve Teknolojileri Alt Yapısının Güçlendirilmesi (5)
Faaliyet Adı	Bilgi işlem dairesi hizmetleri genel yeterliliğinin artırılması
Sorumlu Harcama Birimi veya Birimleri	38.50.09.08 - BİLGİ İŞLEM DAİRE BAŞKANLIĞI, 38.50.09.01 - ÖZEL KALEM (REKTÖRLÜK)

Ekonomik Kod		Ödenek
01	Personel Giderleri	0,00
02	SGK Devlet Primi Giderleri	0,00
03	Mal ve Hizmet Alım Giderleri	1.103,00
04	Faiz Giderleri	0,00
05	Cari Transferler	0,00
06	Sermaye Giderleri	0,00
07	Sermaye Transferleri	0,00
08	Borç verme	0,00
Toplam Bütçe Kaynak İhtiyacı		1.103,00
Bütçe Dışı Kaynak	Döner Sermaye	0,00
	Diğer Yurt İçi	0,00
	Yurt Dışı	0,00
Toplam Bütçe Dışı Kaynak İhtiyacı		0,00
Toplam Kaynak İhtiyacı		1.103,00

FAALİYET MALİYETLERİ TABLOSU

İdare Adı	38.50 - MUĞLA SITKI KOÇMAN ÜNİVERSİTESİ
Performans Hedefi	3 - 1.3.Kurumsal İletişim/Tanıtım ve İlişkiler Sisteminin Kurulması (12)
Faaliyet Adı	2014 yılı sonuna kadar Üniversite Tanıtım Ekibinin kurulması ve geliştirilmesi
Sorumlu Harcama Birimi veya Birimleri	38.50.09.01 - ÖZEL KALEM (REKTÖRLÜK), 38.50.09.07 - SAĞLIK, KÜLTÜR VE SPOR DAİRE BAŞKANLIĞI

Ekonomik Kod		Ödenek
01	Personel Giderleri	0,00
02	SGK Devlet Primi Giderleri	0,00
03	Mal ve Hizmet Alım Giderleri	33.075,00
04	Faiz Giderleri	0,00
05	Cari Transferler	0,00
06	Sermaye Giderleri	0,00
07	Sermaye Transferleri	0,00
08	Borç verme	0,00
Toplam Bütçe Kaynak İhtiyacı		33.075,00
Bütçe Dışı Kaynak	Döner Sermaye	0,00
	Diğer Yurt İçi	0,00
	Yurt Dışı	0,00
Toplam Bütçe Dışı Kaynak İhtiyacı		0,00
Toplam Kaynak İhtiyacı		33.075,00

FAALİYET MALİYETLERİ TABLOSU

İdare Adı	38.50 - MUĞLA SITKI KOÇMAN ÜNİVERSİTESİ
Performans Hedefi	3 - 1.3.Kurumsal İletişim/Tanıtım ve İlişkiler Sisteminin Kurulması (12)
Faaliyet Adı	Üniversiteye Ait Eğitim-Öğretim Ve İletişim Hedeflerine Hizmet Veren Bir İnternet Radyo Kanalının Faaliyete Geçirilmesi
Sorumlu Harcama Birimi veya Birimleri	38.50.09.01 - ÖZEL KALEM (REKTÖRLÜK)

Ekonomik Kod		Ödenek
01	Personel Giderleri	0,00
02	SGK Devlet Primi Giderleri	0,00
03	Mal ve Hizmet Alım Giderleri	11.025,00
04	Faiz Giderleri	0,00
05	Cari Transferler	0,00
06	Sermaye Giderleri	0,00
07	Sermaye Transferleri	0,00
08	Borç verme	0,00
Toplam Bütçe Kaynak İhtiyacı		11.025,00
Bütçe Dışı Kaynak	Döner Sermaye	0,00
	Diğer Yurt İçi	0,00
	Yurt Dışı	0,00
Toplam Bütçe Dışı Kaynak İhtiyacı		0,00
Toplam Kaynak İhtiyacı		11.025,00

FAALİYET MALİYETLERİ TABLOSU

İdare Adı	38.50 - MUĞLA SITKI KOÇMAN ÜNİVERSİTESİ
Performans Hedefi	3 - 1.3.Kurumsal İletişim/Tanıtım ve İlişkiler Sisteminin Kurulması (12)
Faaliyet Adı	Kurum İçi İletişimi Ve Kurum Kültürünü Geliştirmek Adına Çalışanlar İçin Sosyal ve Kültürel Etkinliklerin Sayılarının Artırılması
Sorumlu Harcama Birimi veya Birimleri	38.50.09.07 - SAĞLIK, KÜLTÜR VE SPOR DAİRE BAŞKANLIĞI, 38.50.09.01 - ÖZEL KALEM (REKTÖRLÜK)

Ekonomik Kod		Ödenek
01	Personel Giderleri	0,00
02	SGK Devlet Primi Giderleri	0,00
03	Mal ve Hizmet Alım Giderleri	15.435,00
04	Faiz Giderleri	0,00
05	Cari Transferler	0,00
06	Sermaye Giderleri	0,00
07	Sermaye Transferleri	0,00
08	Borç verme	0,00
Toplam Bütçe Kaynak İhtiyacı		15.435,00
Bütçe Dışı Kaynak	Döner Sermaye	0,00
	Diğer Yurt İçi	0,00
	Yurt Dışı	0,00
Toplam Bütçe Dışı Kaynak İhtiyacı		0,00
Toplam Kaynak İhtiyacı		15.435,00

FAALİYET MALİYETLERİ TABLOSU

İdare Adı	38.50 - MUĞLA SITKI KOÇMAN ÜNİVERSİTESİ
Performans Hedefi	3 - 1.3.Kurumsal İletişim/Tanıtım ve İlişkiler Sisteminin Kurulması (12)
Faaliyet Adı	2014 yılı sonuna kadar Üniversitemizin Ulusal alanda tanıtımına yönelik e-katalog kitapçık, broşür türü basılı yayınlarının erişilebilirlik kriterini de içerecek şekilde gözden geçirilmesi ve yenilenmesi.
Sorumlu Harcama Birimi veya Birimleri	38.50.09.01 - ÖZEL KALEM (REKTÖRLÜK)

Ekonomik Kod		Ödenek
01	Personel Giderleri	0,00
02	SGK Devlet Primi Giderleri	0,00
03	Mal ve Hizmet Alım Giderleri	11.025,00
04	Faiz Giderleri	0,00
05	Cari Transferler	0,00
06	Sermaye Giderleri	0,00
07	Sermaye Transferleri	0,00
08	Borç verme	0,00
Toplam Bütçe Kaynak İhtiyacı		11.025,00
Bütçe Dışı Kaynak	Döner Sermaye	0,00
	Diğer Yurt İçi	0,00
	Yurt Dışı	0,00
Toplam Bütçe Dışı Kaynak İhtiyacı		0,00
Toplam Kaynak İhtiyacı		11.025,00

FAALİYET MALİYETLERİ TABLOSU

İdare Adı	38.50 - MUĞLA SITKI KOÇMAN ÜNİVERSİTESİ
Performans Hedefi	3 - 1.3.Kurumsal İletişim/Tanıtım ve İlişkiler Sisteminin Kurulması (12)
Faaliyet Adı	Üniversitemizin Ulusal ve Uluslararası alanda tanıtımına yönelik olan dijital materyalin çeşitlendirilmesi
Sorumlu Harcama Birimi veya Birimleri	38.50.09.01 - ÖZEL KALEM (REKTÖRLÜK)

Ekonomik Kod		Ödenek
01	Personel Giderleri	0,00
02	SGK Devlet Primi Giderleri	0,00
03	Mal ve Hizmet Alım Giderleri	4.410,00
04	Faiz Giderleri	0,00
05	Cari Transferler	0,00
06	Sermaye Giderleri	0,00
07	Sermaye Transferleri	0,00
08	Borç Alma	0,00
Toplam Bütçe Kaynak İhtiyacı		4.410,00
Bütçe Dışı Kaynak	Döner Sermaye	0,00
	Diğer Yurt İçi	0,00
	Yurt Dışı	0,00
Toplam Bütçe Dışı Kaynak İhtiyacı		0,00
Toplam Kaynak İhtiyacı		4.410,00

FAALİYET MALİYETLERİ TABLOSU

İdare Adı	38.50 - MUĞLA SITKI KOÇMAN ÜNİVERSİTESİ
Performans Hedefi	3 - 1.3.Kurumsal İletişim/Tanıtım ve İlişkiler Sisteminin Kurulması (12)
Faaliyet Adı	2018 sonuna kadar Üniversitemizin Uluslararası alanda tanıtımına yönelik materyalinin en az 5 farklı dilde basılıyor olması
Sorumlu Harcama Birimi veya Birimleri	38.50.09.01 - ÖZEL KALEM (REKTÖRLÜK)

Ekonomik Kod		Ödenek
01	Personel Giderleri	0,00
02	SGK Devlet Primi Giderleri	0,00
03	Mal ve Hizmet Alım Giderleri	5.460,00
04	Faiz Giderleri	0,00
05	Cari Transferler	0,00
06	Sermaye Giderleri	0,00
07	Sermaye Transferleri	0,00
08	Borç verme	0,00
Toplam Bütçe Kaynak İhtiyacı		5.460,00
Bütçe Dışı Kaynak	Döner Sermaye	0,00
	Diğer Yurt İçi	0,00
	Yurt Dışı	0,00
Toplam Bütçe Dışı Kaynak İhtiyacı		0,00
Toplam Kaynak İhtiyacı		5.460,00

FAALİYET MALİYETLERİ TABLOSU

İdare Adı	38.50 - MUĞLA SITKI KOÇMAN ÜNİVERSİTESİ
Performans Hedefi	3 - 1.3.Kurumsal İletişim/Tanıtım ve İlişkiler Sisteminin Kurulması (12)
Faaliyet Adı	2018 sonuna kadar aday öğrencilere yönelik tanıtım günleri, fuar ve benzeri diğer etkinliklerin sayısının ve etkinliğinin %100 artırılması
Sorumlu Harcama Birimi veya Birimleri	38.50.09.02 - ÖZEL KALEM (GENEL SEKRETERLİK), 38.50.09.11 - STRATEJİ GELİŞTİRME DAİRE BAŞKANLIĞI

Ekonomik Kod		Ödenek
01	Personel Giderleri	0,00
02	SGK Devlet Primi Giderleri	0,00
03	Mal ve Hizmet Alım Giderleri	220.500,00
04	Faiz Giderleri	0,00
05	Cari Transferler	0,00
06	Sermaye Giderleri	0,00
07	Sermaye Transferleri	0,00
08	Borç verme	0,00
Toplam Bütçe Kaynak İhtiyacı		220.500,00
Bütçe Dışı Kaynak	Döner Sermaye	0,00
	Diğer Yurt İçi	0,00
	Yurt Dışı	0,00
Toplam Bütçe Dışı Kaynak İhtiyacı		0,00
Toplam Kaynak İhtiyacı		220.500,00

FAALİYET MALİYETLERİ TABLOSU

İdare Adı	38.50 - MUĞLA SITKI KOÇMAN ÜNİVERSİTESİ
Performans Hedefi	3 - 1.3.Kurumsal İletişim/Tanıtım ve İlişkiler Sisteminin Kurulması (12)
Faaliyet Adı	2015 sonuna kadar mezunlarla ilişkiler yönetimi sisteminin (veri tabanı, mezunlar derneği, mezunlarla iletişim öğelerini içerecek şekilde) kurulması
Sorumlu Harcama Birimi veya Birimleri	38.50.09.08 - BİLGİ İŞLEM DAİRE BAŞKANLIĞI, 38.50.09.10 - ÖĞRENCİ İŞLERİ DAİRE BAŞKANLIĞI

Ekonomik Kod		Ödenek
01	Personel Giderleri	0,00
02	SGK Devlet Primi Giderleri	0,00
03	Mal ve Hizmet Alım Giderleri	4.410,00
04	Faiz Giderleri	0,00
05	Cari Transferler	0,00
06	Sermaye Giderleri	0,00
07	Sermaye Transferleri	0,00
08	Borç verme	0,00
Toplam Bütçe Kaynak İhtiyacı		4.410,00
Bütçe Dışı Kaynak	Döner Sermaye	0,00
	Diğer Yurt İçi	0,00
	Yurt Dışı	0,00
Toplam Bütçe Dışı Kaynak İhtiyacı		0,00
Toplam Kaynak İhtiyacı		4.410,00

FAALİYET MALİYETLERİ TABLOSU

İdare Adı	38.50 - MUĞLA SITKI KOÇMAN ÜNİVERSİTESİ
Performans Hedefi	4 - 2.1.Mali Kaynakları Yönetim ve Geliştirme Sisteminin Oluşturulması (5)
Faaliyet Adı	2015 yılı içinde Mali Kaynakları Geliştirme Kurulu'nun faaliyete geçirilmesi
Sorumlu Harcama Birimi veya Birimleri	38.50.09.01 - ÖZEL KALEM (REKTÖRLÜK)

Ekonomik Kod		Ödenek
01	Personel Giderleri	0,00
02	SGK Devlet Primi Giderleri	0,00
03	Mal ve Hizmet Alım Giderleri	2.500,00
04	Faiz Giderleri	0,00
05	Cari Transferler	0,00
06	Sermaye Giderleri	0,00
07	Sermaye Transferleri	0,00
08	Borç verme	0,00
Toplam Bütçe Kaynak İhtiyacı		2.500,00
Bütçe Dışı Kaynak	Döner Sermaye	0,00
	Diğer Yurt İçi	0,00
	Yurt Dışı	0,00
Toplam Bütçe Dışı Kaynak İhtiyacı		0,00
Toplam Kaynak İhtiyacı		2.500,00

FAALİYET MALİYETLERİ TABLOSU

İdare Adı	38.50 - MUĞLA SITKI KOÇMAN ÜNİVERSİTESİ
Performans Hedefi	5 - 2.2.Öz Kaynakların Geliştirilmesine Yönelik Altyapının Ve Teşvik Sistemlerinin Geliştirilmesi (6)
Faaliyet Adı	Öğretim Elemanlarının Dış Fon (BAP harici) Kaynaklı Proje Ve Faaliyetlerde Yer Alması İçin Teşvik Edilmesi
Sorumlu Harcama Birimi veya Birimleri	38.50.09.01 - ÖZEL KALEM (REKTÖRLÜK), 38.50.09.02 - ÖZEL KALEM (GENEL SEKRETERLİK)

Ekonomik Kod		Ödenek
01	Personel Giderleri	0,00
02	SGK Devlet Primi Giderleri	0,00
03	Mal ve Hizmet Alım Giderleri	33.075,00
04	Faiz Giderleri	0,00
05	Cari Transferler	0,00
06	Sermaye Giderleri	0,00
07	Sermaye Transferleri	0,00
08	Borç verme	0,00
Toplam Bütçe Kaynak İhtiyacı		33.075,00
Bütçe Dışı Kaynak	Döner Sermaye	0,00
	Diğer Yurt İçi	0,00
	Yurt Dışı	0,00
Toplam Bütçe Dışı Kaynak İhtiyacı		0,00
Toplam Kaynak İhtiyacı		33.075,00

FAALİYET MALİYETLERİ TABLOSU

İdare Adı	38.50 - MUĞLA SITKI KOÇMAN ÜNİVERSİTESİ
Performans Hedefi	5 - 2.2.Öz Kaynakların Geliştirilmesine Yönelik Altyapının Ve Teşvik Sistemlerinin Geliştirilmesi (6)
Faaliyet Adı	2014 yılı sonuna kadar Teknopark Şirketinin Kurulması
Sorumlu Harcama Birimi veya Birimleri	38.50.09.01 - ÖZEL KALEM (REKTÖRLÜK), 38.50.09.02 - ÖZEL KALEM (GENEL SEKRETERLİK)

Ekonomik Kod		Ödenek
01	Personel Giderleri	0,00
02	SGK Devlet Primi Giderleri	0,00
03	Mal ve Hizmet Alım Giderleri	26.460,00
04	Faiz Giderleri	0,00
05	Cari Transferler	0,00
06	Sermaye Giderleri	0,00
07	Sermaye Transferleri	0,00
08	Borç verme	0,00
Toplam Bütçe Kaynak İhtiyacı		26.460,00
Bütçe Dışı Kaynak	Döner Sermaye	0,00
	Diğer Yurt İçi	0,00
	Yurt Dışı	0,00
Toplam Bütçe Dışı Kaynak İhtiyacı		0,00
Toplam Kaynak İhtiyacı		26.460,00

FAALİYET MALİYETLERİ TABLOSU

İdare Adı	38.50 - MUĞLA SITKI KOÇMAN ÜNİVERSİTESİ
Performans Hedefi	5 - 2.2.Öz Kaynakların Geliştirilmesine Yönelik Altyapının Ve Teşvik Sistemlerinin Geliştirilmesi (6)
Faaliyet Adı	ALM Laboratuvarlarının dış hizmet etkinliğinin artırılması ve akreditasyonu
Sorumlu Harcama Birimi veya Birimleri	38.50.09.01 - ÖZEL KALEM (REKTÖRLÜK), 38.50.09.02 - ÖZEL KALEM (GENEL SEKRETERLİK)

Ekonomik Kod		Ödenek
01	Personel Giderleri	0,00
02	SGK Devlet Primi Giderleri	0,00
03	Mal ve Hizmet Alım Giderleri	16.538,00
04	Faiz Giderleri	0,00
05	Cari Transferler	0,00
06	Sermaye Giderleri	0,00
07	Sermaye Transferleri	0,00
08	Borç verme	0,00
Toplam Bütçe Kaynak İhtiyacı		16.538,00
Bütçe Dışı Kaynak	Döner Sermaye	0,00
	Diğer Yurt İçi	0,00
	Yurt Dışı	0,00
Toplam Bütçe Dışı Kaynak İhtiyacı		0,00
Toplam Kaynak İhtiyacı		16.538,00

FAALİYET MALİYETLERİ TABLOSU

İdare Adı	38.50 - MUĞLA SITKI KOÇMAN ÜNİVERSİTESİ
Performans Hedefi	5 - 2.2.Öz Kaynakların Geliştirilmesine Yönelik Altyapının Ve Teşvik Sistemlerinin Geliştirilmesi (6)
Faaliyet Adı	Yaşam Boyu Öğrenme Araştırma ve Uygulama Merkezinin Sektörel Hizmet Verecek Şekilde Faal Hale Getirilmesi
Sorumlu Harcama Birimi veya Birimleri	38.50.09.01 - ÖZEL KALEM (REKTÖRLÜK), 38.50.09.02 - ÖZEL KALEM (GENEL SEKRETERLİK)

Ekonomik Kod		Ödenek
01	Personel Giderleri	0,00
02	SGK Devlet Primi Giderleri	0,00
03	Mal ve Hizmet Alım Giderleri	66.150,00
04	Faiz Giderleri	0,00
05	Cari Transferler	0,00
06	Sermaye Giderleri	0,00
07	Sermaye Transferleri	0,00
08	Borç verme	0,00
Toplam Bütçe Kaynak İhtiyacı		66.150,00
Bütçe Dışı Kaynak	Döner Sermaye	0,00
	Diğer Yurt İçi	0,00
	Yurt Dışı	0,00
Toplam Bütçe Dışı Kaynak İhtiyacı		0,00
Toplam Kaynak İhtiyacı		66.150,00

FAALİYET MALİYETLERİ TABLOSU

İdare Adı	38.50 - MUĞLA SITKI KOÇMAN ÜNİVERSİTESİ
Performans Hedefi	6 - 2.3.Gelir Sağlayıcı Faaliyetlerin Artırılması (6)
Faaliyet Adı	Uzaktan Eğitim Programlarının Artırılması
Sorumlu Harcama Birimi veya Birimleri	38.50.09.01 - ÖZEL KALEM (REKTÖRLÜK), 38.50.09.02 - ÖZEL KALEM (GENEL SEKRETERLİK)

Ekonomik Kod		Ödenek
01	Personel Giderleri	0,00
02	SGK Devlet Primi Giderleri	0,00
03	Mal ve Hizmet Alım Giderleri	124.583,00
04	Faiz Giderleri	0,00
05	Cari Transferler	0,00
06	Sermaye Giderleri	0,00
07	Sermaye Transferleri	0,00
08	Borç verme	0,00
Toplam Bütçe Kaynak İhtiyacı		124.583,00
Bütçe Dışı Kaynak	Döner Sermaye	0,00
	Diğer Yurt İçi	0,00
	Yurt Dışı	0,00
Toplam Bütçe Dışı Kaynak İhtiyacı		0,00
Toplam Kaynak İhtiyacı		124.583,00

FAALİYET MALİYETLERİ TABLOSU

İdare Adı	38.50 - MUĞLA SITKI KOÇMAN ÜNİVERSİTESİ
Performans Hedefi	6 - 2.3.Gelir Sağlayıcı Faaliyetlerin Artırılması (6)
Faaliyet Adı	Ortak Proje Gerçekleştirilen Sektörel İşbirliklerinin Geliştirilmesi
Sorumlu Harcama Birimi veya Birimleri	38.50.09.01 - ÖZEL KALEM (REKTÖRLÜK), 38.50.09.02 - ÖZEL KALEM (GENEL SEKRETERLİK)

Ekonomik Kod		Ödenek
01	Personel Giderleri	0,00
02	SGK Devlet Primi Giderleri	0,00
03	Mal ve Hizmet Alım Giderleri	5.513,00
04	Faiz Giderleri	0,00
05	Cari Transferler	0,00
06	Sermaye Giderleri	0,00
07	Sermaye Transferleri	0,00
08	Borç verme	0,00
Toplam Bütçe Kaynak İhtiyacı		5.513,00
Bütçe Dışı Kaynak	Döner Sermaye	0,00
	Diğer Yurt İçi	0,00
	Yurt Dışı	0,00
Toplam Bütçe Dışı Kaynak İhtiyacı		0,00
Toplam Kaynak İhtiyacı		5.513,00

FAALİYET MALİYETLERİ TABLOSU

İdare Adı	38.50 - MUĞLA SITKI KOÇMAN ÜNİVERSİTESİ
Performans Hedefi	6 - 2.3.Gelir Sağlayıcı Faaliyetlerin Artırılması (6)
Faaliyet Adı	Döner Sermaye Gelirlerinin Artırılması
Sorumlu Harcama Birimi veya Birimleri	38.50.09.01 - ÖZEL KALEM (REKTÖRLÜK), 38.50.09.02 - ÖZEL KALEM (GENEL SEKRETERLİK)

Ekonomik Kod		Ödenek
01	Personel Giderleri	0,00
02	SGK Devlet Primi Giderleri	0,00
03	Mal ve Hizmet Alım Giderleri	10.000,00
04	Faiz Giderleri	0,00
05	Cari Transferler	0,00
06	Sermaye Giderleri	0,00
07	Sermaye Transferleri	0,00
08	Borç verme	0,00
Toplam Bütçe Kaynak İhtiyacı		10.000,00
Bütçe Dışı Kaynak	Döner Sermaye	0,00
	Diğer Yurt İçi	0,00
	Yurt Dışı	0,00
Toplam Bütçe Dışı Kaynak İhtiyacı		0,00
Toplam Kaynak İhtiyacı		10.000,00

FAALİYET MALİYETLERİ TABLOSU

İdare Adı	38.50 - MUĞLA SITKI KOÇMAN ÜNİVERSİTESİ
Performans Hedefi	6 - 2.3.Gelir Sağlayıcı Faaliyetlerin Artırılması (6)
Faaliyet Adı	Öz Kaynakların Toplam Bütçe İçindeki Oranının Artırılması
Sorumlu Harcama Birimi veya Birimleri	38.50.09.02 - ÖZEL KALEM (GENEL SEKRETERLİK), 38.50.09.11 - STRATEJİ GELİŞTİRME DAİRE BAŞKANLIĞI, 38.50.09.01 - ÖZEL KALEM (REKTÖRLÜK)

Ekonomik Kod		Ödenek
01	Personel Giderleri	0,00
02	SGK Devlet Primi Giderleri	0,00
03	Mal ve Hizmet Alım Giderleri	11.025,00
04	Faiz Giderleri	0,00
05	Cari Transferler	0,00
06	Sermaye Giderleri	0,00
07	Sermaye Transferleri	0,00
08	Borç verme	0,00
Toplam Bütçe Kaynak İhtiyacı		11.025,00
Bütçe Dışı Kaynak	Döner Sermaye	0,00
	Diğer Yurt İçi	0,00
	Yurt Dışı	0,00
Toplam Bütçe Dışı Kaynak İhtiyacı		0,00
Toplam Kaynak İhtiyacı		11.025,00

Tablo 2

FORM :29

FAALİYET MALİYETLERİ TABLOSU

İdare Adı	38.50 - MUĞLA SITKI KOÇMAN ÜNİVERSİTESİ
Performans Hedefi	7 - 3.1.Uluslararası Öğrenci/Personel Hareketliliğinin Geliştirilmesi (7)
Faaliyet Adı	Programların Bologna Kriterlerine Uygunluğunu Artırmak İçin 2014 yılı sonuna kadar Kontrol Değerlendirme Listesinin Oluşturulması, 2018 yılı sonuna kadar tüm bölümlerin uygunluğunun sağlanması
Sorumlu Harcama Birimi veya Birimleri	38.50.00.01 - ÜST YÖNETİM, AKADEMİK VE İDARİ BİRİMLER, 38.50.09.01 - ÖZEL KALEM (REKTÖRLÜK), 38.50.09.02 - ÖZEL KALEM (GENEL SEKRETERLİK)

Ekonomik Kod		Ödenek
01	Personel Giderleri	0,00
02	SGK Devlet Primi Giderleri	0,00
03	Mal ve Hizmet Alım Giderleri	55.125,00
04	Faiz Giderleri	0,00
05	Cari Transferler	0,00
06	Sermaye Giderleri	0,00
07	Sermaye Transferleri	0,00
08	Borç verme	0,00
Toplam Bütçe Kaynak İhtiyacı		55.125,00
Bütçe Dışı Kaynak	Döner Sermaye	0,00
	Diğer Yurt İçi	0,00
	Yurt Dışı	0,00
Toplam Bütçe Dışı Kaynak İhtiyacı		0,00
Toplam Kaynak İhtiyacı		55.125,00

FAALİYET MALİYETLERİ TABLOSU

İdare Adı	38.50 - MUĞLA SITKI KOÇMAN ÜNİVERSİTESİ
Performans Hedefi	7 - 3.1.Uluslararası Öğrenci/Personel Hareketliliğinin Geliştirilmesi (7)
Faaliyet Adı	Erasmus Kapsamında Yurt Dışına Gidecek Öğrencilerin Dil Seviyesinin Yükseltilmesi İçin Dil Destek Programının Geliştirilmesi
Sorumlu Harcama Birimi veya Birimleri	38.50.06.83 - SITKI KOÇMAN YABANCI DİLLER YÜKSEKOKULU, 38.50.09.01 - ÖZEL KALEM (REKTÖRLÜK), 38.50.09.02 - ÖZEL KALEM (GENEL SEKRETERLİK)

Ekonomik Kod		Ödenek
01	Personel Giderleri	0,00
02	SGK Devlet Primi Giderleri	0,00
03	Mal ve Hizmet Alım Giderleri	3.308,00
04	Faiz Giderleri	0,00
05	Cari Transferler	0,00
06	Sermaye Giderleri	0,00
07	Sermaye Transferleri	0,00
08	Borç verme	0,00
Toplam Bütçe Kaynak İhtiyacı		3.308,00
Bütçe Dışı Kaynak	Döner Sermaye	0,00
	Diğer Yurt İçi	0,00
	Yurt Dışı	0,00
Toplam Bütçe Dışı Kaynak İhtiyacı		0,00
Toplam Kaynak İhtiyacı		3.308,00

FAALİYET MALİYETLERİ TABLOSU

İdare Adı	38.50 - MUĞLA SITKI KOÇMAN ÜNİVERSİTESİ
Performans Hedefi	7 - 3.1.Uluslararası Öğrenci/Personel Hareketliliğinin Geliştirilmesi (7)
Faaliyet Adı	Erasmus Giden Öğrenci Sayısının her sene %5 oranında artırılması
Sorumlu Harcama Birimi veya Birimleri	38.50.06.83 - SITKI KOÇMAN YABANCI DİLLER YÜKSEKOKULU, 38.50.09.01 - ÖZEL KALEM (REKTÖRLÜK), 38.50.09.02 - ÖZEL KALEM (GENEL SEKRETERLİK)

Ekonomik Kod		Ödenek
01	Personel Giderleri	0,00
02	SGK Devlet Primi Giderleri	0,00
03	Mal ve Hizmet Alım Giderleri	55.125,00
04	Faiz Giderleri	0,00
05	Cari Transferler	0,00
06	Sermaye Giderleri	0,00
07	Sermaye Transferleri	0,00
08	Borç verme	0,00
Toplam Bütçe Kaynak İhtiyacı		55.125,00
Bütçe Dışı Kaynak	Döner Sermaye	0,00
	Diğer Yurt İçi	0,00
	Yurt Dışı	0,00
Toplam Bütçe Dışı Kaynak İhtiyacı		0,00
Toplam Kaynak İhtiyacı		55.125,00

FAALİYET MALİYETLERİ TABLOSU

İdare Adı	38.50 - MUĞLA SITKI KOÇMAN ÜNİVERSİTESİ
Performans Hedefi	7 - 3.1.Uluslararası Öğrenci/Personel Hareketliliğın Geliştirilmesi (7)
Faaliyet Adı	Uluslararası Profile Sahip Akademisyenlerin Sayılarının Artırılması (2018 itibari ile %8776; %3)
Sorumlu Harcama Birimi veya Birimleri	38.50.09.01 - ÖZEL KALEM (REKTÖRLÜK), 38.50.09.02 - ÖZEL KALEM (GENEL SEKRETERLİK)

Ekonomik Kod		Ödenek
01	Personel Giderleri	0,00
02	SGK Devlet Primi Giderleri	0,00
03	Mal ve Hizmet Alım Giderleri	72.765,00
04	Faiz Giderleri	0,00
05	Cari Transferler	0,00
06	Sermaye Giderleri	0,00
07	Sermaye Transferleri	0,00
08	Borç verme	0,00
Toplam Bütçe Kaynak İhtiyacı		72.765,00
Bütçe Dışı Kaynak	Döner Sermaye	0,00
	Diğer Yurt İçi	0,00
	Yurt Dışı	0,00
Toplam Bütçe Dışı Kaynak İhtiyacı		0,00
Toplam Kaynak İhtiyacı		72.765,00

FAALİYET MALİYETLERİ TABLOSU

İdare Adı	38.50 - MUĞLA SITKI KOÇMAN ÜNİVERSİTESİ
Performans Hedefi	8 - 3.2.Akademik Faaliyetlerin Uluslararasılaşması (3)
Faaliyet Adı	Eğitim Seminerleri ve Kurulacak Teşvik Sistemi İle Üniversitemiz Personelinin Yer Aldığı Uluslararası Statüdeki Proje Sayısını Artırılması
Sorumlu Harcama Birimi veya Birimleri	38.50.09.01 - ÖZEL KALEM (REKTÖRLÜK), 38.50.09.02 - ÖZEL KALEM (GENEL SEKRETERLİK)

Ekonomik Kod		Ödenek
01	Personel Giderleri	0,00
02	SGK Devlet Primi Giderleri	0,00
03	Mal ve Hizmet Alım Giderleri	8.820,00
04	Faiz Giderleri	0,00
05	Cari Transferler	0,00
06	Sermaye Giderleri	0,00
07	Sermaye Transferleri	0,00
08	Borç verme	0,00
Toplam Bütçe Kaynak İhtiyacı		8.820,00
Bütçe Dışı Kaynak	Döner Sermaye	0,00
	Diğer Yurt İçi	0,00
	Yurt Dışı	0,00
Toplam Bütçe Dışı Kaynak İhtiyacı		0,00
Toplam Kaynak İhtiyacı		8.820,00

Tablo 2

FORM :29

FAALİYET MALİYETLERİ TABLOSU

İdare Adı	38.50 - MUĞLA SITKI KOÇMAN ÜNİVERSİTESİ
Performans Hedefi	8 - 3.2.Akademik Faaliyetlerin Uluslararasılaşması (3)
Faaliyet Adı	Her sene en az bir uluslararası bilimsel toplantı ve etkinliklere ev sahipliği yapmak veya organizasyon faaliyetlerinin içinde yer almak
Sorumlu Harcama Birimi veya Birimleri	38.50.00.01 - ÜST YÖNETİM, AKADEMİK VE İDARİ BİRİMLER, 38.50.09.02 - ÖZEL KALEM (GENEL SEKRETERLİK)

Ekonomik Kod		Ödenek
01	Personel Giderleri	0,00
02	SGK Devlet Primi Giderleri	0,00
03	Mal ve Hizmet Alım Giderleri	22.050,00
04	Faiz Giderleri	0,00
05	Cari Transferler	0,00
06	Sermaye Giderleri	0,00
07	Sermaye Transferleri	0,00
08	Borç verme	0,00
Toplam Bütçe Kaynak İhtiyacı		22.050,00
Bütçe Dışı Kaynak	Döner Sermaye	0,00
	Diğer Yurt İçi	0,00
	Yurt Dışı	0,00
Toplam Bütçe Dışı Kaynak İhtiyacı		0,00
Toplam Kaynak İhtiyacı		22.050,00

Tablo 2

FORM :29

FAALİYET MALİYETLERİ TABLOSU

İdare Adı	38.50 - MUĞLA SITKI KOÇMAN ÜNİVERSİTESİ
Performans Hedefi	8 - 3.2.Akademik Faaliyetlerin Uluslararasılaşması (3)
Faaliyet Adı	Tanımlılığı bulunan uluslararası üniversitelerle ortak yürütülecek lisans ve lisansüstü programların açılmasını teşvik etmek yoluyla ortak program sayısını dönem sonuna kadar en az 5'e çıkartmak
Sorumlu Harcama Birimi veya Birimleri	38.50.00.01 - ÜST YÖNETİM, AKADEMİK VE İDARİ BİRİMLER, 38.50.09.02 - ÖZEL KALEM (GENEL SEKRETERLİK)

Ekonomik Kod		Ödenek
01	Personel Giderleri	0,00
02	SGK Devlet Primi Giderleri	0,00
03	Mal ve Hizmet Alım Giderleri	19.845,00
04	Faiz Giderleri	0,00
05	Cari Transferler	0,00
06	Sermaye Giderleri	0,00
07	Sermaye Transferleri	0,00
08	Borç verme	0,00
Toplam Bütçe Kaynak İhtiyacı		19.845,00
Bütçe Dışı Kaynak	Döner Sermaye	0,00
	Diğer Yurt İçi	0,00
	Yurt Dışı	0,00
Toplam Bütçe Dışı Kaynak İhtiyacı		0,00
Toplam Kaynak İhtiyacı		19.845,00

FAALİYET MALİYETLERİ TABLOSU

İdare Adı	38.50 - MUĞLA SITKI KOÇMAN ÜNİVERSİTESİ
Performans Hedefi	9 - 3.3.Uluslararası Tanıtım Faaliyetlerinin Geliştirilmesi (5)
Faaliyet Adı	Üniversitemizin ana web sayfasının ve en az ilgili birinci düzey bağlantılarının çeşitli sayıda dillerde yayına sürülmesi
Sorumlu Harcama Birimi veya Birimleri	38.50.09.01 - ÖZEL KALEM (REKTÖRLÜK), 38.50.09.02 - ÖZEL KALEM (GENEL SEKRETERLİK), 38.50.09.08 - BİLGİ İŞLEM DAİRE BAŞKANLIĞI

Ekonomik Kod		Ödenek
01	Personel Giderleri	0,00
02	SGK Devlet Primi Giderleri	0,00
03	Mal ve Hizmet Alım Giderleri	2.205,00
04	Faiz Giderleri	0,00
05	Cari Transferler	0,00
06	Sermaye Giderleri	0,00
07	Sermaye Transferleri	0,00
08	Borç verme	0,00
Toplam Bütçe Kaynak İhtiyacı		2.205,00
Bütçe Dışı Kaynak	Döner Sermaye	0,00
	Diğer Yurt İçi	0,00
	Yurt Dışı	0,00
Toplam Bütçe Dışı Kaynak İhtiyacı		0,00
Toplam Kaynak İhtiyacı		2.205,00

FAALİYET MALİYETLERİ TABLOSU

İdare Adı	38.50 - MUĞLA SITKI KOÇMAN ÜNİVERSİTESİ
Performans Hedefi	9 - 3.3.Uluslararası Tanıtım Faaliyetlerinin Geliştirilmesi (5)
Faaliyet Adı	Uluslararası öğrenci fuarlarına katılım sayısının artırılması
Sorumlu Harcama Birimi veya Birimleri	38.50.09.01 - ÖZEL KALEM (REKTÖRLÜK), 38.50.09.02 - ÖZEL KALEM (GENEL SEKRETERLİK)

Ekonomik Kod		Ödenek
01	Personel Giderleri	0,00
02	SGK Devlet Primi Giderleri	0,00
03	Mal ve Hizmet Alım Giderleri	5.513,00
04	Faiz Giderleri	0,00
05	Cari Transferler	0,00
06	Sermaye Giderleri	0,00
07	Sermaye Transferleri	0,00
08	Borç verme	0,00
Toplam Bütçe Kaynak İhtiyacı		5.513,00
Bütçe Dışı Kaynak	Döner Sermaye	0,00
	Diğer Yurt İçi	0,00
	Yurt Dışı	0,00
Toplam Bütçe Dışı Kaynak İhtiyacı		0,00
Toplam Kaynak İhtiyacı		5.513,00

FAALİYET MALİYETLERİ TABLOSU

İdare Adı	38.50 - MUĞLA SITKI KOÇMAN ÜNİVERSİTESİ
Performans Hedefi	10 - 4.1.Yükseköğretim Programlarının Etkinliğinin ve Niteliğinin Artırılması (7)
Faaliyet Adı	Akademik Birimlerin Kendileri İle İlgili Uluslararası Standartları Belirlemesi ve Akreditasyon Sürecini Başlatması
Sorumlu Harcama Birimi veya Birimleri	38.50.00.01 - ÜST YÖNETİM, AKADEMİK VE İDARİ BİRİMLER

Ekonomik Kod		Ödenek
01	Personel Giderleri	0,00
02	SGK Devlet Primi Giderleri	0,00
03	Mal ve Hizmet Alım Giderleri	33.075,00
04	Faiz Giderleri	0,00
05	Cari Transferler	0,00
06	Sermaye Giderleri	0,00
07	Sermaye Transferleri	0,00
08	Borç verme	0,00
Toplam Bütçe Kaynak İhtiyacı		33.075,00
Bütçe Dışı Kaynak	Döner Sermaye	0,00
	Diğer Yurt İçi	0,00
	Yurt Dışı	0,00
Toplam Bütçe Dışı Kaynak İhtiyacı		0,00
Toplam Kaynak İhtiyacı		33.075,00

Tablo 2

FORM :29

FAALİYET MALİYETLERİ TABLOSU

İdare Adı	38.50 - MUĞLA SITKI KOÇMAN ÜNİVERSİTESİ
Performans Hedefi	11 - 4.2.Eğitim-Öğretim Yöntemlerinin ve Müfredat Etkinliğinin Artırılması (4)
Faaliyet Adı	2014 yılı sonuna kadar Eğitim-Öğretim’de yeni teknolojilerin kullanılabilmesi için gereken destek ve seminerleri verecek birimin UZEM bünyesinde kurulması
Sorumlu Harcama Birimi veya Birimleri	38.50.09.01 - ÖZEL KALEM (REKTÖRLÜK), 38.50.09.02 - ÖZEL KALEM (GENEL SEKRETERLİK)

Ekonomik Kod		Ödenek
01	Personel Giderleri	0,00
02	SGK Devlet Primi Giderleri	0,00
03	Mal ve Hizmet Alım Giderleri	33.075,00
04	Faiz Giderleri	0,00
05	Cari Transferler	0,00
06	Sermaye Giderleri	0,00
07	Sermaye Transferleri	0,00
08	Borç verme	0,00
Toplam Bütçe Kaynak İhtiyacı		33.075,00
Bütçe Dışı Kaynak	Döner Sermaye	0,00
	Diğer Yurt İçi	0,00
	Yurt Dışı	0,00
Toplam Bütçe Dışı Kaynak İhtiyacı		0,00
Toplam Kaynak İhtiyacı		33.075,00

FAALİYET MALİYETLERİ TABLOSU

İdare Adı	38.50 - MUĞLA SITKI KOÇMAN ÜNİVERSİTESİ
Performans Hedefi	11 - 4.2.Eğitim-Öğretim Yöntemlerinin ve Müfredat Etkinliğinin Artırılması (4)
Faaliyet Adı	Eğitim-Öğretim ortamları ve araçları ile laboratuvar, atölye gibi ortamlardaki makine ve teçhizatın çağın teknolojisine uygun olarak yenilenmesi
Sorumlu Harcama Birimi veya Birimleri	38.50.09.01 - ÖZEL KALEM (REKTÖRLÜK), 38.50.09.02 - ÖZEL KALEM (GENEL SEKRETERLİK), 38.50.09.04 - İDARİ VE MALİ İŞLER DAİRE BAŞKANLIĞI

Ekonomik Kod		Ödenek
01	Personel Giderleri	0,00
02	SGK Devlet Primi Giderleri	0,00
03	Mal ve Hizmet Alım Giderleri	2.205.000,00
04	Faiz Giderleri	0,00
05	Cari Transferler	0,00
06	Sermaye Giderleri	0,00
07	Sermaye Transferleri	0,00
08	Borç verme	0,00
Toplam Bütçe Kaynak İhtiyacı		2.205.000,00
Bütçe Dışı Kaynak	Döner Sermaye	0,00
	Diğer Yurt İçi	0,00
	Yurt Dışı	0,00
Toplam Bütçe Dışı Kaynak İhtiyacı		0,00
Toplam Kaynak İhtiyacı		2.205.000,00

Tablo 2

FORM :29

FAALİYET MALİYETLERİ TABLOSU

İdare Adı	38.50 - MUĞLA SITKI KOÇMAN ÜNİVERSİTESİ
Performans Hedefi	12 - 4.3.Akademik Personelin Nitelik Ve Nicelik Olarak Geliştirilmesi (3)
Faaliyet Adı	Akademik personel sayısının üniversitenin akademik personel gelişim planına paralel olarak artırılması
Sorumlu Harcama Birimi veya Birimleri	38.50.00.01 - ÜST YÖNETİM, AKADEMİK VE İDARİ BİRİMLER, 38.50.09.02 - ÖZEL KALEM (GENEL SEKRETERLİK), 38.50.09.05 - PERSONEL DAİRE BAŞKANLIĞI

Ekonomik Kod		Ödenek
01	Personel Giderleri	0,00
02	SGK Devlet Primi Giderleri	0,00
03	Mal ve Hizmet Alım Giderleri	5.604.000,00
04	Faiz Giderleri	0,00
05	Cari Transferler	0,00
06	Sermaye Giderleri	0,00
07	Sermaye Transferleri	0,00
08	Borç verme	0,00
Toplam Bütçe Kaynak İhtiyacı		5.604.000,00
Bütçe Dışı Kaynak	Döner Sermaye	0,00
	Diğer Yurt İçi	0,00
	Yurt Dışı	0,00
Toplam Bütçe Dışı Kaynak İhtiyacı		0,00
Toplam Kaynak İhtiyacı		5.604.000,00

Tablo 2

FORM :29

FAALİYET MALİYETLERİ TABLOSU

İdare Adı	38.50 - MUĞLA SITKI KOÇMAN ÜNİVERSİTESİ
Performans Hedefi	13 - 4.4.Öğrenci Niteliğinin Artırılması (3)
Faaliyet Adı	Öğrenci Kariyer Merkezinin Kurulması
Sorumlu Harcama Birimi veya Birimleri	38.50.09.01 - ÖZEL KALEM (REKTÖRLÜK)

Ekonomik Kod		Ödenek
01	Personel Giderleri	0,00
02	SGK Devlet Primi Giderleri	0,00
03	Mal ve Hizmet Alım Giderleri	22.050,00
04	Faiz Giderleri	0,00
05	Cari Transferler	0,00
06	Sermaye Giderleri	0,00
07	Sermaye Transferleri	0,00
08	Borç verme	0,00
Toplam Bütçe Kaynak İhtiyacı		22.050,00
Bütçe Dışı Kaynak	Döner Sermaye	0,00
	Diğer Yurt İçi	0,00
	Yurt Dışı	0,00
Toplam Bütçe Dışı Kaynak İhtiyacı		0,00
Toplam Kaynak İhtiyacı		22.050,00

FAALİYET MALİYETLERİ TABLOSU

İdare Adı	38.50 - MUĞLA SITKI KOÇMAN ÜNİVERSİTESİ
Performans Hedefi	14 - 4.5.Kütüphane Sisteminin Geliştirilmesi Ve Kaynakların Zenginleştirilmesi (5)
Faaliyet Adı	Kütüphane koleksiyonunun üniversite gelişim planındaki (Bknz. Öngörüler) yeni açılan birimlerin de ihtiyaçları hesap edilerek geliştirilmesi
Sorumlu Harcama Birimi veya Birimleri	38.50.09.02 - ÖZEL KALEM (GENEL SEKRETERLİK), 38.50.09.06 - KÜTÜPHANE VE DOKÜMANTASYON DAİRE BAŞKANLIĞI

Ekonomik Kod		Ödenek
01	Personel Giderleri *	0,00
02	SGK Devlet Primi Giderleri	0,00
03	Mal ve Hizmet Alım Giderleri	165.375,00
04	Faiz Giderleri	0,00
05	Cari Transferler	0,00
06	Sermaye Giderleri	0,00
07	Sermaye Transferleri	0,00
08	Borç verme	0,00
Toplam Bütçe Kaynak İhtiyacı		165.375,00
Bütçe Dışı Kaynak	Döner Sermaye	0,00
	Diğer Yurt İçi	0,00
	Yurt Dışı	0,00
Toplam Bütçe Dışı Kaynak İhtiyacı		0,00
Toplam Kaynak İhtiyacı		165.375,00

FAALİYET MALİYETLERİ TABLOSU

İdare Adı	38.50 - MUĞLA SITKI KOÇMAN ÜNİVERSİTESİ
Performans Hedefi	14 - 4.5.Kütüphane Sisteminin Geliştirilmesi Ve Kaynakların Zenginleştirilmesi (5)
Faaliyet Adı	Kütüphane hizmet sürelerinin talep ve ekonomiklik kriterleri dengesinde artırılarak yeniden düzenlenmesi
Sorumlu Harcama Birimi veya Birimleri	38.50.09.02 - ÖZEL KALEM (GENEL SEKRETERLİK), 38.50.09.06 - KÜTÜPHANE VE DOKÜMANTASYON DAİRE BAŞKANLIĞI

Ekonomik Kod		Ödenek
01	Personel Giderleri	0,00
02	SGK Devlet Primi Giderleri	0,00
03	Mal ve Hizmet Alım Giderleri	66.150,00
04	Faiz Giderleri	0,00
05	Cari Transferler	0,00
06	Sermaye Giderleri	0,00
07	Sermaye Transferleri	0,00
08	Borç verme	0,00
Toplam Bütçe Kaynak İhtiyacı		66.150,00
Bütçe Dışı Kaynak	Döner Sermaye	0,00
	Diğer Yurt İçi	0,00
	Yurt Dışı	0,00
Toplam Bütçe Dışı Kaynak İhtiyacı		0,00
Toplam Kaynak İhtiyacı		66.150,00

FAALİYET MALİYETLERİ TABLOSU

İdare Adı	38.50 - MUĞLA SITKI KOÇMAN ÜNİVERSİTESİ
Performans Hedefi	15 - 5.1.Bilimsel Araştırma-Yayın Teşvik Sisteminin ve Olanakların Geliştirilmesi (5)
Faaliyet Adı	Bilimsel Araştırma Projelerinde Sağlanan Desteğin Artırılması
Sorumlu Harcama Birimi veya Birimleri	38.50.09.01 - ÖZEL KALEM (REKTÖRLÜK), 38.50.09.02 - ÖZEL KALEM (GENEL SEKRETERLİK), 38.50.09.11 - STRATEJİ GELİŞTİRME DAİRE BAŞKANLIĞI

Ekonomik Kod		Ödenek
01	Personel Giderleri	0,00
02	SGK Devlet Primi Giderleri	0,00
03	Mal ve Hizmet Alım Giderleri	66.150,00
04	Faiz Giderleri	0,00
05	Cari Transferler	0,00
06	Sermaye Giderleri	0,00
07	Sermaye Transferleri	0,00
08	Borç verme	0,00
Toplam Bütçe Kaynak İhtiyacı		66.150,00
Bütçe Dışı Kaynak	Döner Sermaye	0,00
	Diğer Yurt İçi	0,00
	Yurt Dışı	0,00
Toplam Bütçe Dışı Kaynak İhtiyacı		0,00
Toplam Kaynak İhtiyacı		66.150,00

FAALİYET MALİYETLERİ TABLOSU

İdare Adı	38.50 - MUĞLA SITKI KOÇMAN ÜNİVERSİTESİ
Performans Hedefi	15 - 5.1.Bilimsel Araştırma-Yayın Teşvik Sisteminin ve Olanakların Geliştirilmesi (5)
Faaliyet Adı	Proje destek ofisinin yapılandırılması ve TÜBİTAK, TÜBA ve AB kapsamındaki projelerin yürütülmesi konusunda bilgilendirme ve çalışma oturumlarının yapılması
Sorumlu Harcama Birimi veya Birimleri	38.50.09.01 - ÖZEL KALEM (REKTÖRLÜK)

Ekonomik Kod		Ödenek
01	Personel Giderleri	0,00
02	SGK Devlet Primi Giderleri	0,00
03	Mal ve Hizmet Alım Giderleri	35.280,00
04	Faiz Giderleri	0,00
05	Cari Transferler	0,00
06	Sermaye Giderleri	0,00
07	Sermaye Transferleri	0,00
08	Borç verme	0,00
Toplam Bütçe Kaynak İhtiyacı		35.280,00
Bütçe Dışı Kaynak	Döner Sermaye	0,00
	Diğer Yurt İçi	0,00
	Yurt Dışı	0,00
Toplam Bütçe Dışı Kaynak İhtiyacı		0,00
Toplam Kaynak İhtiyacı		35.280,00

FAALİYET MALİYETLERİ TABLOSU

İdare Adı	38.50 - MUĞLA SITKI KOÇMAN ÜNİVERSİTESİ
Performans Hedefi	15 - 5.1.Bilimsel Araştırma-Yayın Teşvik Sisteminin ve Olanakların Geliştirilmesi (5)
Faaliyet Adı	Araştırma ve projeleri desteklemek için laboratuvar koşullarını iyileştirmesi
Sorumlu Harcama Birimi veya Birimleri	38.50.09.02 - ÖZEL KALEM (GENEL SEKRETERLİK), 38.50.09.04 - İDARI VE MALİ İŞLER DAİRE BAŞKANLIĞI, 38.50.09.09 - YAPI İŞLERİ VE TEKNİK DAİRE BAŞKANLIĞI

Ekonomik Kod		Ödenek
01	Personel Giderleri	0,00
02	SGK Devlet Primi Giderleri	0,00
03	Mal ve Hizmet Alım Giderleri	110.250,00
04	Faiz Giderleri	0,00
05	Cari Transferler	0,00
06	Sermaye Giderleri	0,00
07	Sermaye Transferleri	0,00
08	Borç verme	0,00
Toplam Bütçe Kaynak İhtiyacı		110.250,00
Bütçe Dışı Kaynak	Döner Sermaye	0,00
	Diğer Yurt İçi	0,00
	Yurt Dışı	0,00
Toplam Bütçe Dışı Kaynak İhtiyacı		0,00
Toplam Kaynak İhtiyacı		110.250,00

FAALİYET MALİYETLERİ TABLOSU

İdare Adı	38.50 - MUĞLA SITKI KOÇMAN ÜNİVERSİTESİ
Performans Hedefi	17 - 5.3.Üniversitenin Yenilikçilik ve Girişimcilik Ekseninde Geliştirilmesi (4)
Faaliyet Adı	Kurulacak Teknopark Bünyesinde şirket kurarak AR-Ge faaliyetleri gerçekleştirmesi için öğretim elemanlarının teşvik edilmesi
Sorumlu Harcama Birimi veya Birimleri	38.50.09.01 - ÖZEL KALEM (REKTÖRLÜK)

Ekonomik Kod		Ödenek
01	Personel Giderleri	0,00
02	SGK Devlet Primi Giderleri	0,00
03	Mal ve Hizmet Alım Giderleri	2.205,00
04	Faiz Giderleri	0,00
05	Cari Transferler	0,00
06	Sermaye Giderleri	0,00
07	Sermaye Transferleri	0,00
08	Borç verme	0,00
Toplam Bütçe Kaynak İhtiyacı		2.205,00
Bütçe Dışı Kaynak	Döner Sermaye	0,00
	Diğer Yurt İçi	0,00
	Yurt Dışı	0,00
Toplam Bütçe Dışı Kaynak İhtiyacı		0,00
Toplam Kaynak İhtiyacı		2.205,00

Tablo 2

FORM :29

FAALİYET MALİYETLERİ TABLOSU

İdare Adı	38.50 - MUĞLA SITKI KOÇMAN ÜNİVERSİTESİ
Performans Hedefi	17 - 5.3.Üniversitenin Yenilikçilik ve Girişimcilik Ekseninde Geliştirilmesi (4)
Faaliyet Adı	Yenilikçilik konusunda ticari ürüne dönüşebilecek araştırma sonuçlarının tartışılması için senelik çalıştaylar düzenlenmesi
Sorumlu Harcama Birimi veya Birimleri	38.50.09.01 - ÖZEL KALEM (REKTÖRLÜK)

Ekonomik Kod		Ödenek
01	Personel Giderleri	0,00
02	SGK Devlet Primi Giderleri	0,00
03	Mal ve Hizmet Alım Giderleri	1.103,00
04	Faiz Giderleri	0,00
05	Cari Transferler	0,00
06	Sermaye Giderleri	0,00
07	Sermaye Transferleri	0,00
08	Borç verme	0,00
Toplam Bütçe Kaynak İhtiyacı		1.103,00
Bütçe Dışı Kaynak	Döner Sermaye	0,00
	Diğer Yurt İçi	0,00
	Yurt Dışı	0,00
Toplam Bütçe Dışı Kaynak İhtiyacı		0,00
Toplam Kaynak İhtiyacı		1.103,00

FAALİYET MALİYETLERİ TABLOSU

İdare Adı	38.50 - MUĞLA SITKI KOÇMAN ÜNİVERSİTESİ
Performans Hedefi	17 - 5.3.Üniversitenin Yenilikçilik ve Girişimcilik Ekseninde Geliştirilmesi (4)
Faaliyet Adı	2016 yılı ve sonrası için Üniversite çapında yenilikçi statüye sahip en az bir buluş üretmek (patent, faydalı model, endüstriyel tasarım vb.)
Sorumlu Harcama Birimi veya Birimleri	38.50.00.01 - ÜST YÖNETİM, AKADEMİK VE İDARİ BİRİMLER

Ekonomik Kod		Ödenek
01	Personel Giderleri	0,00
02	SGK Devlet Primi Giderleri	0,00
03	Mal ve Hizmet Alım Giderleri	11.025,00
04	Faiz Giderleri	0,00
05	Cari Transferler	0,00
06	Sermaye Giderleri	0,00
07	Sermaye Transferleri	0,00
08	Borç verme	0,00
Toplam Bütçe Kaynak İhtiyacı		11.025,00
Bütçe Dışı Kaynak	Döner Sermaye	0,00
	Diğer Yurt İçi	0,00
	Yurt Dışı	0,00
Toplam Bütçe Dışı Kaynak İhtiyacı		0,00
Toplam Kaynak İhtiyacı		11.025,00

FAALİYET MALİYETLERİ TABLOSU

İdare Adı	38.50 - MUĞLA SITKI KOÇMAN ÜNİVERSİTESİ
Performans Hedefi	19 - 6.1.Sağlık Kampüsünün Hayata Geçirilmesi (7)
Faaliyet Adı	2017 yılı sonuna kadar Dış Hekimliği Fakültesi bina inşaatının tamamlanması
Sorumlu Harcama Birimi veya Birimleri	38.50.09.09 - YAPI İŞLERİ VE TEKNİK DAİRE BAŞKANLIĞI

Ekonomik Kod		Ödenek
01	Personel Giderleri	0,00
02	SGK Devlet Primi Giderleri	0,00
03	Mal ve Hizmet Alım Giderleri	0,00
04	Faiz Giderleri	0,00
05	Cari Transferler	0,00
06	Sermaye Giderleri	2.800.000,00
07	Sermaye Transferleri	0,00
08	Borç verme	0,00
Toplam Bütçe Kaynak İhtiyacı		2.800.000,00
Bütçe Dışı Kaynak	Döner Sermaye	0,00
	Diğer Yurt İçi	0,00
	Yurt Dışı	0,00
Toplam Bütçe Dışı Kaynak İhtiyacı		0,00
Toplam Kaynak İhtiyacı		2.800.000,00

FAALİYET MALİYETLERİ TABLOSU

İdare Adı	38.50 - MUĞLA SITKI KOÇMAN ÜNİVERSİTESİ
Performans Hedefi	19 - 6.1.Sağlık Kampüsünün Hayata Geçirilmesi (7)
Faaliyet Adı	2017 yılı sonuna kadar Eczacılık Fakültesi bina inşaatının tamamlanması
Sorumlu Harcama Birimi veya Birimleri	38.50.09.09 - YAPI İŞLERİ VE TEKNİK DAİRE BAŞKANLIĞI

Ekonomik Kod		Ödenek
01	Personel Giderleri	0,00
02	SGK Devlet Primi Giderleri	0,00
03	Mal ve Hizmet Alım Giderleri	0,00
04	Faiz Giderleri	0,00
05	Cari Transferler	0,00
06	Sermaye Giderleri	2.400.000,00
07	Sermaye Transferleri	0,00
08	Borç verme	0,00
Toplam Bütçe Kaynak İhtiyacı		2.400.000,00
Bütçe Dışı Kaynak	Döner Sermaye	0,00
	Diğer Yurt İçi	0,00
	Yurt Dışı	0,00
Toplam Bütçe Dışı Kaynak İhtiyacı		0,00
Toplam Kaynak İhtiyacı		2.400.000,00

Tablo 2

FORM :29

FAALİYET MALİYETLERİ TABLOSU

İdare Adı	38.50 - MUĞLA SITKI KOÇMAN ÜNİVERSİTESİ
Performans Hedefi	19 - 6.1.Sağlık Kampüsünün Hayata Geçirilmesi (7)
Faaliyet Adı	2018 yılı sonuna kadar Sağlık Bilimleri Fakültesi bina inşaatının tamamlanması
Sorumlu Harcama Birimi veya Birimleri	38.50.09.09 - YAPI İŞLERİ VE TEKNİK DAİRE BAŞKANLIĞI

Ekonomik Kod		Ödenek
01	Personel Giderleri	0,00
02	SGK Devlet Primi Giderleri	0,00
03	Mal ve Hizmet Alım Giderleri	0,00
04	Faiz Giderleri	0,00
05	Cari Transferler	0,00
06	Sermaye Giderleri	1.800.000,00
07	Sermaye Transferleri	0,00
08	Borç verme	0,00
Toplam Bütçe Kaynak İhtiyacı		1.800.000,00
Bütçe Dışı Kaynak	Döner Sermaye	0,00
	Diğer Yurt İçi	0,00
	Yurt Dışı	0,00
Toplam Bütçe Dışı Kaynak İhtiyacı		0,00
Toplam Kaynak İhtiyacı		1.800.000,00

FAALİYET MALİYETLERİ TABLOSU

İdare Adı	38.50 - MUĞLA SITKI KOÇMAN ÜNİVERSİTESİ
Performans Hedefi	19 - 6.1.Sağlık Kampüsünün Hayata Geçirilmesi (7)
Faaliyet Adı	Başlıca Geriatri, Akdeniz Anemisi ve Fizik Tedavi ve Rehabilitasyon olmak üzere özellikli en az 3 sağlık merkezlerinin açılması
Sorumlu Harcama Birimi veya Birimleri	38.50.09.01 - ÖZEL KALEM (REKTÖRLÜK)

Ekonomik Kod		Ödenek
01	Personel Giderleri	0,00
02	SGK Devlet Primi Giderleri	0,00
03	Mal ve Hizmet Alım Giderleri	0,00
04	Faiz Giderleri	0,00
05	Cari Transferler	0,00
06	Sermaye Giderleri	200.000,00
07	Sermaye Transferleri	0,00
08	Borç verme	0,00
Toplam Bütçe Kaynak İhtiyacı		200.000,00
Bütçe Dışı Kaynak	Döner Sermaye	0,00
	Diğer Yurt İçi	0,00
	Yurt Dışı	0,00
Toplam Bütçe Dışı Kaynak İhtiyacı		0,00
Toplam Kaynak İhtiyacı		200.000,00

FAALİYET MALİYETLERİ TABLOSU

İdare Adı	38.50 - MUĞLA SITKI KOÇMAN ÜNİVERSİTESİ
Performans Hedefi	20 - 6.2.Gelişim İçin İhtiyaç Duyulan Fiziki Mekanların Planlanıp İnşa Edilmesi (10)
Faaliyet Adı	2018 yılı sonuna kadar Spor Bilimleri Fakültesi ve bağlı tesisler inşaatlarının tamamlanması
Sorumlu Harcama Birimi veya Birimleri	38.50.09.02 - ÖZEL KALEM (GENEL SEKRETERLİK), 38.50.09.09 - YAPI İŞLERİ VE TEKNİK DAİRE BAŞKANLIĞI

Ekonomik Kod		Ödenek
01	Personel Giderleri	0,00
02	SGK Devlet Primi Giderleri	0,00
03	Mal ve Hizmet Alım Giderleri	0,00
04	Faiz Giderleri	0,00
05	Cari Transferler	0,00
06	Sermaye Giderleri	2.600.000,00
07	Sermaye Transferleri	0,00
08	Borç verme	0,00
Toplam Bütçe Kaynak İhtiyacı		2.600.000,00
Bütçe Dışı Kaynak	Döner Sermaye	0,00
	Diğer Yurt İçi	0,00
	Yurt Dışı	0,00
Toplam Bütçe Dışı Kaynak İhtiyacı		0,00
Toplam Kaynak İhtiyacı		2.600.000,00

FAALİYET MALİYETLERİ TABLOSU

İdare Adı	38.50 - MUĞLA SITKI KOÇMAN ÜNİVERSİTESİ
Performans Hedefi	20 - 6.2.Gelişim İçin İhtiyaç Duyulan Fiziki Mekanların Planlanıp İnşa Edilmesi (10)
Faaliyet Adı	2018 yılı sonuna kadar Merkezi Derslikler bina inşaatının tamamlanması
Sorumlu Harcama Birimi veya Birimleri	38.50.09.09 - YAPI İŞLERİ VE TEKNİK DAİRE BAŞKANLIĞI, 38.50.09.02 - ÖZEL KALEM (GENEL SEKRETERLİK)

Ekonomik Kod		Ödenek
01	Personel Giderleri	0,00
02	SGK Devlet Primi Giderleri	0,00
03	Mal ve Hizmet Alım Giderleri	0,00
04	Faiz Giderleri	0,00
05	Cari Transferler	0,00
06	Sermaye Giderleri	3.600.000,00
07	Sermaye Transferleri	0,00
08	Borç verme	0,00
Toplam Bütçe Kaynak İhtiyacı		3.600.000,00
Bütçe Dışı Kaynak	Döner Sermaye	0,00
	Diğer Yurt İçi	0,00
	Yurt Dışı	0,00
Toplam Bütçe Dışı Kaynak İhtiyacı		0,00
Toplam Kaynak İhtiyacı		3.600.000,00

FAALİYET MALİYETLERİ TABLOSU

İdare Adı	38.50 - MUĞLA SITKI KOÇMAN ÜNİVERSİTESİ
Performans Hedefi	20 - 6.2.Gelişim İçin İhtiyaç Duyulan Fiziki Mekanların Planlanıp İnşa Edilmesi (10)
Faaliyet Adı	2016 yılı sonuna kadar Teknopark idari bina inşaatının tamamlanması
Sorumlu Harcama Birimi veya Birimleri	38.50.09.01 - ÖZEL KALEM (REKTÖRLÜK), 38.50.09.02 - ÖZEL KALEM (GENEL SEKRETERLİK), 38.50.09.09 - YAPI İŞLERİ VE TEKNİK DAİRE BAŞKANLIĞI

Ekonomik Kod		Ödenek
01	Personel Giderleri	0,00
02	SGK Devlet Primi Giderleri	0,00
03	Mal ve Hizmet Alım Giderleri	0,00
04	Faiz Giderleri	0,00
05	Cari Transferler	0,00
06	Sermaye Giderleri	800.000,00
07	Sermaye Transferleri	0,00
08	Borç verme	0,00
Toplam Bütçe Kaynak İhtiyacı		800.000,00
Bütçe Dışı Kaynak	Döner Sermaye	0,00
	Diğer Yurt İçi	0,00
	Yurt Dışı	0,00
Toplam Bütçe Dışı Kaynak İhtiyacı		0,00
Toplam Kaynak İhtiyacı		800.000,00

Tablo 2

FORM :29

FAALİYET MALİYETLERİ TABLOSU

İdare Adı	38.50 - MUĞLA SITKI KOÇMAN ÜNİVERSİTESİ
Performans Hedefi	20 - 6.2.Gelişim İçin İhtiyaç Duyulan Fiziki Mekanların Planlanıp İnşa Edilmesi (10)
Faaliyet Adı	2016 yılı sonuna kadar Teknopark AR-GE bina inşaatının tamamlanması
Sorumlu Harcama Birimi veya Birimleri	38.50.09.01 - ÖZEL KALEM (REKTÖRLÜK), 38.50.09.09 - YAPI İŞLERİ VE TEKNİK DAİRE BAŞKANLIĞI

Ekonomik Kod		Ödenek
01	Personel Giderleri	0,00
02	SGK Devlet Primi Giderleri	0,00
03	Mal ve Hizmet Alım Giderleri	0,00
04	Faiz Giderleri	0,00
05	Cari Transferler	0,00
06	Sermaye Giderleri	2.000.000,00
07	Sermaye Transferleri	0,00
08	Borç verme	0,00
Toplam Bütçe Kaynak İhtiyacı		2.000.000,00
Bütçe Dışı Kaynak	Döner Sermaye	0,00
	Diğer Yurt İçi	0,00
	Yurt Dışı	0,00
Toplam Bütçe Dışı Kaynak İhtiyacı		0,00
Toplam Kaynak İhtiyacı		2.000.000,00

FAALİYET MALİYETLERİ TABLOSU

İdare Adı	38.50 - MUĞLA SITKI KOÇMAN ÜNİVERSİTESİ
Performans Hedefi	20 - 6.2.Gelişim İçin İhtiyaç Duyulan Fiziki Mekanların Planlanıp İnşa Edilmesi (10)
Faaliyet Adı	2016 yılı sonuna kadar Yatağan Meslek Yüksekokulu bina inşaatının tamamlanması
Sorumlu Harcama Birimi veya Birimleri	38.50.09.09 - YAPI İŞLERİ VE TEKNİK DAİRE BAŞKANLIĞI

Ekonomik Kod		Ödenek
01	Personel Giderleri	0,00
02	SGK Devlet Primi Giderleri	0,00
03	Mal ve Hizmet Alım Giderleri	0,00
04	Faiz Giderleri	0,00
05	Cari Transferler	0,00
06	Sermaye Giderleri	2.000.000,00
07	Sermaye Transferleri	0,00
08	Borç verme	0,00
Toplam Bütçe Kaynak İhtiyacı		2.000.000,00
Bütçe Dışı Kaynak	Döner Sermaye	0,00
	Diğer Yurt İçi	0,00
	Yurt Dışı	0,00
Toplam Bütçe Dışı Kaynak İhtiyacı		0,00
Toplam Kaynak İhtiyacı		2.000.000,00

FAALİYET MALİYETLERİ TABLOSU

İdare Adı	38.50 - MUĞLA SITKI KOÇMAN ÜNİVERSİTESİ
Performans Hedefi	20 - 6.2.Gelişim İçin İhtiyaç Duyulan Fiziki Mekanların Planlı İnşa Edilmesi (10)
Faaliyet Adı	2018 yılı sonuna kadar Fethiye Kampüsü oluşturmak
Sorumlu Harcama Birimi veya Birimleri	38.50.09.09 - YAPI İŞLERİ VE TEKNİK DAİRE BAŞKANLIĞI

Ekonomik Kod		Ödenek
01	Personel Giderleri	0,00
02	SGK Devlet Primi Giderleri	0,00
03	Mal ve Hizmet Alım Giderleri	0,00
04	Faiz Giderleri	0,00
05	Cari Transferler	0,00
06	Sermaye Giderleri	6.400.000,00
07	Sermaye Transferleri	0,00
08	Borç verme	0,00
Toplam Bütçe Kaynak İhtiyacı		6.400.000,00
Bütçe Dışı Kaynak	Döner Sermaye	0,00
	Diğer Yurt İçi	0,00
	Yurt Dışı	0,00
Toplam Bütçe Dışı Kaynak İhtiyacı		0,00
Toplam Kaynak İhtiyacı		6.400.000,00

Tablo 2

FORM :29

FAALİYET MALİYETLERİ TABLOSU

İdare Adı	38.50 - MUĞLA SITKI KOÇMAN ÜNİVERSİTESİ
Performans Hedefi	21 - 6.3.Kampüste Yaşamın İyileştirilmesi (6)
Faaliyet Adı	2018 yılı sonu itibari ile mevcut tüm fiziki mekanların ve bunlara erişimin engelliler için engelsiz yaşamı sağlayacak şekilde düzenlenmesi
Sorumlu Harcama Birimi veya Birimleri	38.50.09.01 - ÖZEL KALEM (REKTÖRLÜK), 38.50.09.02 - ÖZEL KALEM (GENEL SEKRETERLİK), 38.50.09.09 - YAPI İŞLERİ VE TEKNİK DAİRE BAŞKANLIĞI

Ekonomik Kod		Ödenek
01	Personel Giderleri	0,00
02	SGK Devlet Primi Giderleri	0,00
03	Mal ve Hizmet Alım Giderleri	0,00
04	Faiz Giderleri	0,00
05	Cari Transferler	0,00
06	Sermaye Giderleri	110.250,00
07	Sermaye Transferleri	0,00
08	Borç verme	0,00
Toplam Bütçe Kaynak İhtiyacı		110.250,00
Bütçe Dışı Kaynak	Döner Sermaye	0,00
	Diğer Yurt İçi	0,00
	Yurt Dışı	0,00
Toplam Bütçe Dışı Kaynak İhtiyacı		0,00
Toplam Kaynak İhtiyacı		110.250,00

FAALİYET MALİYETLERİ TABLOSU

İdare Adı	38.50 - MUĞLA SITKI KOÇMAN ÜNİVERSİTESİ
Performans Hedefi	21 - 6.3.Kampüste Yaşamın İyileştirilmesi (6)
Faaliyet Adı	2018 yılı sonuna kadar öğrenci ve personel için en az 3 farklı ek sosyal yaşam alanı (kafeterya, alışveriş, spor tesisi vb.) oluşturularak çeşitliliğin artırılması
Sorumlu Harcama Birimi veya Birimleri	38.50.09.01 - ÖZEL KALEM (REKTÖRLÜK), 38.50.09.09 - YAPI İŞLERİ VE TEKNİK DAİRE BAŞKANLIĞI

Ekonomik Kod		Ödenek
01	Personel Giderleri	0,00
02	SGK Devlet Primi Giderleri	0,00
03	Mal ve Hizmet Alım Giderleri	0,00
04	Faiz Giderleri	0,00
05	Cari Transferler	0,00
06	Sermaye Giderleri	275.625,00
07	Sermaye Transferleri	0,00
08	Borç verme	0,00
Toplam Bütçe Kaynak İhtiyacı		275.625,00
Bütçe Dışı Kaynak	Döner Sermaye	0,00
	Diğer Yurt İçi	0,00
	Yurt Dışı	0,00
Toplam Bütçe Dışı Kaynak İhtiyacı		0,00
Toplam Kaynak İhtiyacı		275.625,00

FAALİYET MALİYETLERİ TABLOSU

İdare Adı	38.50 - MUĞLA SITKI KOÇMAN ÜNİVERSİTESİ
Performans Hedefi	21 - 6.3.Kampüste Yaşamın İyileştirilmesi (6)
Faaliyet Adı	Kampüs çevre düzenlenmesi ekibinin kurularak gerekli çevre düzenlemelerinin yapılması ile kampüs görünümünün iyileştirilmesi
Sorumlu Harcama Birimi veya Birimleri	38.50.09.01 - ÖZEL KALEM (REKTÖRLÜK), 38.50.09.09 - YAPI İŞLERİ VE TEKNİK DAİRE BAŞKANLIĞI

Ekonomik Kod		Ödenek
01	Personel Giderleri	0,00
02	SGK Devlet Primi Giderleri	0,00
03	Mal ve Hizmet Alım Giderleri	0,00
04	Faiz Giderleri	0,00
05	Cari Transferler	0,00
06	Sermaye Giderleri	1.000.000,00
07	Sermaye Transferleri	0,00
08	Borç verme	0,00
Toplam Bütçe Kaynak İhtiyacı		1.000.000,00
Bütçe Dışı Kaynak	Döner Sermaye	0,00
	Diğer Yurt İçi	0,00
	Yurt Dışı	0,00
Toplam Bütçe Dışı Kaynak İhtiyacı		0,00
Toplam Kaynak İhtiyacı		1.000.000,00

FAALİYET MALİYETLERİ TABLOSU

İdare Adı	38.50 - MUĞLA SITKI KOÇMAN ÜNİVERSİTESİ
Performans Hedefi	21 - 6.3.Kampüste Yaşamın İyileştirilmesi (6)
Faaliyet Adı	Mevcut binaların bakım ve modernizasyon ile çalışma ortamlarının iyileştirilmesi
Sorumlu Harcama Birimi veya Birimleri	38.50.09.02 - ÖZEL KALEM (GENEL SEKRETERLİK), 38.50.09.09 - YAPI İŞLERİ VE TEKNİK DAİRE BAŞKANLIĞI

Ekonomik Kod		Ödenek
01	Personel Giderleri	0,00
02	SGK Devlet Primi Giderleri	0,00
03	Mal ve Hizmet Alım Giderleri	0,00
04	Faiz Giderleri	0,00
05	Cari Transferler	0,00
06	Sermaye Giderleri	1.600.000,00
07	Sermaye Transferleri	0,00
08	Borç verme	0,00
Toplam Bütçe Kaynak İhtiyacı		1.600.000,00
Bütçe Dışı Kaynak	Döner Sermaye	0,00
	Diğer Yurt İçi	0,00
	Yurt Dışı	0,00
Toplam Bütçe Dışı Kaynak İhtiyacı		0,00
Toplam Kaynak İhtiyacı		1.600.000,00

İDARE PERFORMANS TABLOSU

İdare Adı	38.50 - MUĞLA SITKI KOÇMAN ÜNİVERSİTESİ
-----------	---

PERFORMANS HEDEFİ FAALİYET	Açıklama	2016					
		Bütçe İçi		Bütçe Dışı		Toplam	
		(TL)	PAY(%)	(TL)	PAY(%)	(TL)	PAY(%)
1	1.1.Kalite Geliştirme ve Kurumsallaşma Çalışmalarının İlerletilmesi (10)	183.017,00	0,07	0,00		183.017,00	0,07
1	Akademik ve idari personele verilen kurumsal eğitimlerin programlarının sayısının ve etkinliğinin bütçe tahsis edilerek artırılması	95.918,00	0,04	0,00		95.918,00	0,04
2	Senato ve yönetim kurulu gibi üst yönetim kurullarında çalışan personelin her sene en az bir seminer/brifing türü oturum ile kurumsal yönetim ilkeleri farkındalığının artırılması	5.513,00	0,00	0,00		5.513,00	0,00
3	2014 yılı ortası itibarı ile Kurumsal Öz Değerlendirme çalışmasının tamamlanması	33.075,00	0,01	0,00		33.075,00	0,01
4	2015 yılı sonuna kadar kurumsal performans yönetim /değerlendirme sisteminin yapılandırılıp hayata geçirilmesi	5.513,00	0,00	0,00		5.513,00	0,00
5	2015 yılı sonuna kadar idari personele yönelik odul/teşvik sisteminin sürekli iyileştirme sistemini destekleyecek şekilde geliştirilmesi	26.460,00	0,01	0,00		26.460,00	0,01
6	2015 yılı sonuna kadar Sürekli İyileştirme Ekiplerinin kurulması	0,00	0,00	0,00		0,00	0,00
7	2015 yılı sonuna kadar Avrupa Üniversiteler Birliği Kurumsal Değerlendirme Programına Başvurulması (Dış Değerlendirme)	0,00	0,00	0,00		0,00	0,00
8	Akademik ve İdari Personel Memnuniyet Düzeylerinin Ölçülerek Dönem Sonuna kadar en az %80 olacak şekilde Artırılması	5.513,00	0,00	0,00		5.513,00	0,00
9	Öğrenci Genel Memnuniyet Düzeylerinin ölçülerek dönem sonuna kadar en az %80 olacak şekilde artırılması	11.025,00	0,00	0,00		11.025,00	0,00
10	İç Denetim Mekanizmasının Kurumsal Öz değerlendirme ile Bütünleştirilmesi	0,00	0,00	0,00		0,00	0,00
2	1.2.Bilgi Sistem ve Teknolojileri Alt Yapısının Güçlendirilmesi (5)	115.763,00	0,05	0,00		115.763,00	0,05
11	Bütünleşik Veri Yönetim Sisteminin Tüm İhtiyaçlara Yanıt Verecek Şekilde Hayata Geçirilmesi	110.250,00	0,04	0,00		110.250,00	0,04
12	Öğrenci hizmetleri ve iletişimde mobil teknolojilerin kullanılması	2.205,00	0,00	0,00		2.205,00	0,00
13	2015 yılı sonuna kadar İnternet erişim hızının Eğitim-Öğretim Faaliyetlerinde Görsel ve İşitsel medya kullanımına imkan verecek şekilde artırılması ve gereken düzenlemelerin yapılması	0,00	0,00	0,00		0,00	0,00
14	2014 yılı sonuna kadar Kurumsal Web Siteleri Ortak Yönetim ve Güncelleme Sisteminin Kurulması	2.205,00	0,00	0,00		2.205,00	0,00
15	Bilgi işlem dairesi hizmetleri genel yeterliliğinin artırılması	1.103,00	0,00	0,00		1.103,00	0,00
3	1.3.Kurumsal İletişim/Tanıtım ve İlişkiler Sisteminin Kurulması (12)	305.340,00	0,12	0,00		305.340,00	0,12
16	2014 yılı sonuna kadar Üniversite Tanıtım Ekibinin kurulması ve geliştirilmesi	33.075,00	0,01	0,00		33.075,00	0,01
17	Tanıtım için Öz Kaynaklardan Bütçe Tahsis Edilmesi	0,00	0,00	0,00		0,00	0,00
18	Kurumsal Medya ve İletişim Politikasının Sosyal Medya'ya İçercek Şekilde Gözden Geçirilmesi, ve Sosyal Medya Etkinliğinin Artırılması	0,00	0,00	0,00		0,00	0,00
19	Üniversiteye Ait Eğitim-Öğretim Ve İletişim Hedeflerine Hizmet Veren Bir İnternet Radyo Kanalının Faaliyete Geçirilmesi	11.025,00	0,00	0,00		11.025,00	0,00
20	Üniversiteye Ait Eğitim-Öğretim Ve İletişim Hedeflerine Hizmet Veren Bir İnternet TV Kanalının Faaliyete Geçirilmesi	0,00	0,00	0,00		0,00	0,00
21	Kurum İçi İletişimi Ve Kurum Kültürünü Geliştirmek Adına Çalışanlar İçin Sosyal ve Kültürel Etkinliklerin Sayılarının Artırılması	15.435,00	0,01	0,00		15.435,00	0,01
22	2014 yılı sonuna kadar Üniversitemizin Ulusal alanda tanıtımına yönelik e-katalog kitapçık, broşür türü basılı yayınlarının erişilebilirlik kriterini de içerecek şekilde gözden geçirilmesi ve yenilenmesi	11.025,00	0,00	0,00		11.025,00	0,00
23	Üniversitemizin Ulusal ve Uluslararası alanda tanıtımına yönelik olan dijital materyalin çeşitlendirilmesi	4.410,00	0,00	0,00		4.410,00	0,00
24	2018 sonuna kadar Üniversitemizin Uluslararası alanda tanıtımına yönelik materyalinin en az 5 farklı dilde basılıyor olması	5.460,00	0,00	0,00		5.460,00	0,00
25	2018 sonuna kadar aday öğrencilere yönelik tanıtım günleri, fuar ve benzeri diğer etkinliklerin sayısının ve etkinliğinin %100 artırılması	220.500,00	0,09	0,00		220.500,00	0,09
26	2015 sonuna kadar mezunlarla ilişkiler yönetimi sisteminin (veri tabanı, mezunlar derneği, mezunlarla iletişim öğelerini içerecek şekilde) kurulması	4.410,00	0,00	0,00		4.410,00	0,00
27	2015 sonuna kadar Üniversitemizin tanıtım filminin güncellenmesi	0,00	0,00	0,00		0,00	0,00
4	2.1.Mali Kaynakları Yönetim ve Geliştirme Sisteminin Oluşturulması (5)	2.500,00	0,00	0,00		2.500,00	0,00
28	2014 yılı sonuna kadar Mali Kaynakları Geliştirme Kurulu İnsan Kaynağının Plan ve Hazırlığının Tamamlanması	0,00	0,00	0,00		0,00	0,00
29	2015 yılı içinde Mali Kaynakları Geliştirme Kurulu'nun çalışma prensipleri ve görev tanımlarının belirlenmesi	0,00	0,00	0,00		0,00	0,00
30	2015 yılı içinde Mali Kaynakları Geliştirme Kurulu'nun faaliyete geçirilmesi	2.500,00	0,00	0,00		2.500,00	0,00
31	Mali Kaynak Geliştirme Kurulu Faaliyetleri Sonucu Mali Kaynaklardaki Artış	0,00	0,00	0,00		0,00	0,00
5	2.2.Öz Kaynakların Geliştirilmesine Yönelik Altyapının Ve Teşvik Sistemlerinin Geliştirilmesi (6)	142.223,00	0,06	0,00		142.223,00	0,06
32	2014 yılı sonuna kadar Döner Sermaye Müdürlüğü İşleyiş Yönergesinin Gözden Geçirilmesi	0,00	0,00	0,00		0,00	0,00
33	Öğretim Elemanlarının Dış Fon (BAP harici) Kaynaklı Proje Ve Faaliyetlerde Yer Alması İçin Teşvik Edilmesi	33.075,00	0,01	0,00		33.075,00	0,01
34	2014 yılı sonuna kadar Teknopark Şirkentinin Kurulması	26.460,00	0,01	0,00		26.460,00	0,01
35	ALM Laboratuvarlarının dış hizmet etkinliğinin artırılması ve akreditasyonu	16.538,00	0,01	0,00		16.538,00	0,01

		Tablo 3							
36	Yaşam Boyu Öğrenme Araştırma ve Uygulama Merkezinin Sektörel Hizmet Verecek Sekilde Faal Hale Getirilmesi	66.150,00	0,03	0,00		66.150,00	0,03		
37	Tıp Fakültesi alt yapısının mali kaynak üreten hizmet verecek şekilde geliştirilmesi	0,00	0,00	0,00		0,00	0,00		
6	2.3.Gelir Sağlayıcı Faaliyetlerin Artırılması (6)	151.121,00	0,06	0,00		151.121,00	0,06		
38	Uzaktan Eğitim Programlarının Artırılması	124.583,00	0,05	0,00		124.583,00	0,05		
39	Tezis Yüksek Lisans Öğrenci Sayısının Artırılması	0,00	0,00	0,00		0,00	0,00		
40	Bağışlar ve Sponsorluklar Aracılığı ile Finansal Kaynak Sağlanması	0,00	0,00	0,00		0,00	0,00		
41	Ortak Proje Gerçekleştirilen Sektörel İşbirliklerinin Geliştirilmesi	5.513,00	0,00	0,00		5.513,00	0,00		
42	Döner Sermaye Geliştirilmesinin Artırılması	10.000,00	0,00	0,00		10.000,00	0,00		
43	Öz Kaynakların Toplam Bütçe İçindeki Oranının Artırılması	11.025,00	0,00	0,00		11.025,00	0,00		
7	3.1.Uluslararası Öğrenci/Personel Hareketliliğinin Geliştirilmesi (7)	186.323,00	0,07	0,00		186.323,00	0,07		
44	Programların Bologna Kriterlerine Uygunluğunu Artırmak İçin 2014 yılı sonuna kadar Kontrol Değerlendime Listesinin Oluşturulması, 2018 yılı sonuna kadar tüm bölümlerin uyumunun sağlanması	55.125,00	0,02	0,00		55.125,00	0,02		
45	Erasmus Kapsamında Yurt Dışına Gidecek Öğrencilerin Dil Seviyesinin Yükseltilmesi İçin Dil Destek Programının Geliştirilmesi	3.308,00	0,00	0,00		3.308,00	0,00		
46	Erasmus Giden Öğrenci Sayısının her sene %5 oranında artırılması	55.125,00	0,02	0,00		55.125,00	0,02		
47	Yabancı Dil Hazırlık Programlarını Seçen Öğrencilerin Sayısını Ve Sınıf Başarı Ortalamalarını Artırılması	0,00	0,00	0,00		0,00	0,00		
48	Uluslararası Yükseköğretim Kuruluşları İle Olan İkili Anlaşma Sayılarının Artırılması Yolu İle Öğrencilerin Ve Personelin Kendi Alanlarına Hitap Eden Program Bulma İmkânının Artırılması	0,00	0,00	0,00		0,00	0,00		
49	İngilizce İle Eğitim Veren Program/Bölüm Sayısını Artırılması	0,00	0,00	0,00		0,00	0,00		
50	Uluslararası Profile Sahip Akademisyenlerin Sayılarının Artırılması (2018 itibari ile ≈ %3)	72.765,00	0,03	0,00		72.765,00	0,03		
8	3.2.Akademik Faaliyetlerin Uluslararasılaşması (3)	50.715,00	0,02	0,00		50.715,00	0,02		
51	Eğitim Seminerleri ve Kurulacak Teşvik Sistemi İle Üniversitemiz Personelinin Yer Aldığı Uluslararası Statüdeki Proje Sayısını Artırılması	8.820,00	0,00	0,00		8.820,00	0,00		
52	Her sene en az bir uluslararası bilimsel toplantı ve etkinliklere ev sahipliği yapmak veya organizasyon faaliyetlerinin içinde yer almak	22.050,00	0,01	0,00		22.050,00	0,01		
53	Tanımlı bulunan uluslararası üniversitelerle ortak yürütülecek lisans ve lisansüstü programların ağırlığını teşvik etmek yoluyla ortak program sayısını dönem sonuna kadar en az 5'e çıkartmak	19.845,00	0,01	0,00		19.845,00	0,01		
9	3.3.Uluslararası Tanıtım Faaliyetlerinin Geliştirilmesi (5)	7.718,00	0,00	0,00		7.718,00	0,00		
54	Üniversitemizin ana web sayfasının ve en az ilgili birinci düzey bağlantılarının çeşitli sayıda dillerde yayına sürülmesi	2.205,00	0,00	0,00		2.205,00	0,00		
55	2018 yılı sonuna kadar İngilizce web sitesi tamamlanmayan fakülte kalmaması	0,00	0,00	0,00		0,00	0,00		
56	Uluslararası Kurumlarla Yapılan Protokol Sayısının dönem sonuna kadar her sene 5 yeni protokol imzalanarak artırılması	0,00	0,00	0,00		0,00	0,00		
57	Uluslararası öğrenci fuarlarına katılım sayısının artırılması	5.513,00	0,00	0,00		5.513,00	0,00		
58	2015 sonuna kadar tanıtım filminin İngilizce olarak hazırlanması	0,00	0,00	0,00		0,00	0,00		
10	4.1.Yükseköğretim Programlarının Etkinliğinin ve Niteliğinin Artırılması (7)	33.075,00	0,01	0,00		33.075,00	0,01		
59	Akademik Kurulların periyodik olarak program/bölüm değerlendirmeleri yapmaya teşvik edilerek, bu program ve bölümlerin çağın gereklerine ve ülke ihtiyaçlarına uygun şekilde 2 senede en az bir defa revize edilmesinin sağlanması	0,00	0,00	0,00		0,00	0,00		
60	Eğitim-Öğretim Programlarının en az %10 seviyesinde miktarının disiplinler arası olacak şekilde yapılandırılması	0,00	0,00	0,00		0,00	0,00		
61	2014 yılı sonuna kadar Akademik Kalite Geliştirme Kriterlerinin Belirlenmesi	0,00	0,00	0,00		0,00	0,00		
62	2015 yılından başlayarak Akademik Kalite Değerlendirme Çalışmalarının her sene yapılması	0,00	0,00	0,00		0,00	0,00		
63	Akademik Birimlerin Kendileri İle İlgili Uluslararası Standartları Belirlemesi ve Akreditasyon Sürecini Başlatması	33.075,00	0,01	0,00		33.075,00	0,01		
64	Diploma Eki Etiketi (DS) İçin Başvuru Yapılması	0,00	0,00	0,00		0,00	0,00		
65	AKTS etiketi (ECTS) için başvuru yapılması	0,00	0,00	0,00		0,00	0,00		
11	4.2.Eğitim-Öğretim Yöntemlerinin ve Müfredat Etkinliğinin Artırılması (4)	2.238.075,00	0,88	0,00		2.238.075,00	0,88		
66	Uzaktan eğitim ile verilen ders sayısının artırılması	0,00	0,00	0,00		0,00	0,00		
67	2014 yılı sonuna kadar Eğitim-Öğretim'de yeni teknolojilerin kullanılabilmesi için gereken destek ve seminerler verecek birimin ÜZEM bünyesinde kurulması	33.075,00	0,01	0,00		33.075,00	0,01		
68	E-öğrenmeyi ve mobil öğrenmeyi destekleyen projeler geliştirilmesi	0,00	0,00	0,00		0,00	0,00		
69	Eğitim-Öğretim ortamları ve araçları ile laboratuvar, atölye gibi ortamlardaki makine ve teçhizatın çağın teknolojisine uygun olarak yenilenmesi	2.205.000,00	0,87	0,00		2.205.000,00	0,87		
12	4.3.Akademik Personelin Nitelik Ve Nicelik Olarak Geliştirilmesi (3)	5.604.000,00	2,20	0,00		5.604.000,00	2,20		
70	Akademik personele yeni eğitim-öğretim yöntem ve teknolojileri hakkında destek vermek için seminer türü eğitimler düzenlemek	0,00	0,00	0,00		0,00	0,00		
71	Öğretim Üyelerinin Ders Yükünün Azaltılması	0,00	0,00	0,00		0,00	0,00		
72	Akademik personel sayısının üniversitenin akademik personel gelişim planına paralel olarak artırılması	5.604.000,00	2,20	0,00		5.604.000,00	2,20		
13	4.4.Öğrenci Niteliğinin Artırılması (3)	22.050,00	0,01	0,00		22.050,00	0,01		
73	Üniversitemizi Tercih Eden Öğrenci Niteliğinin Artırılması	0,00	0,00	0,00		0,00	0,00		
74	Öğrenci Kariyer Merkezinin Kurulması	22.050,00	0,01	0,00		22.050,00	0,01		
75	Eğitim-Öğretimin Etkinleştirilmesinde Öğrenci Katılımının Artırılması	0,00	0,00	0,00		0,00	0,00		
14	4.5.Kütüphane Sisteminin Geliştirilmesi Ve Kaynakların Zenginleştirilmesi (5)	231.525,00	0,09	0,00		231.525,00	0,09		
76	Kütüphane koleksiyonunun üniversite gelişim planındaki (bknz. Öngörüler) yeni açılan birimlerin de ihtiyaçları hesap edilerek geliştirilmesi	165.375,00	0,06	0,00		165.375,00	0,06		
77	Kütüphane otomasyon sisteminin öğrenci/personel veri tabanlarındaki hareketlerle eş zamanlı çalışacak şekilde yenilenmesi	0,00	0,00	0,00		0,00	0,00		
78	Kütüphane hizmet sürelerinin talep ve ekonomik kriterleri dengesinde artırılarak yeniden düzenlenmesi	66.150,00	0,03	0,00		66.150,00	0,03		

79	Kullanıcıların ödünç alma ve iade işlemlerini kendilerinin yapmalarını sağlayan otomat sistemlerin kurulması	Tablo 3	0,00	0,00	0,00	0,00	0,00	0,00
80	Kütüphane görsel ve işitsel kaynaklarının 2017 yılı sonuna kadar üniversite içinde elektronik olarak erişilebilir hale getirilmesi		0,00	0,00	0,00	0,00	0,00	0,00
15	5.1.Bilimsel Araştırma-Yayın Teşvik Sisteminin ve Olanakların Geliştirilmesi (5)		211.680,00	0,08	0,00		211.680,00	0,08
81	Bilimsel Araştırma Projelerinde Sağlanan Desteğin Artırılması		66.150,00	0,03	0,00		66.150,00	0,03
82	Proje destek ofisinin yapılandırılması ve TÜBİTAK, TÜBA ve AB kapsamındaki projelerin yürütülmesi konusunda bilgilendirme ve çalışma oturumlarının yapılması		35.280,00	0,01	0,00		35.280,00	0,01
83	Yayın sayısı ve atıf açısından alanlarında kurumdaki en iyi performansı gösteren araştırmacılara ödül verilmesi için gereken ödül/tesvik sisteminin kurulması		0,00	0,00	0,00		0,00	0,00
84	Araştırma ve projeleri desteklemek için laboratuvar koşullarını iyileştirilmesi		110.250,00	0,04	0,00		110.250,00	0,04
85	Turizm, Sağlık, Gıda ve Tarım, Su Ürünleri, Doğal Taş, Kıyı Yönetimi alanlarında bölgesel ihtiyaçlara yönelik projelerin desteklenmesi ve yürütülmesi		0,00	0,00	0,00		0,00	0,00
16	5.2.AR-GE Konusunda Stratejik İşbirliklerinin Geliştirilmesi (2)		0,00	0,00	0,00		0,00	0,00
86	2016 yılı sonuna kadar Üniversite-Sanayi İşbirliği Komisyonunun Kurulması (meslek odaları temsilcileri, sektör temsilcileri, üniversite temsilcileri vb.)		0,00	0,00	0,00		0,00	0,00
87	Ulusal ve Uluslararası İşbirliklerinin artırılması		0,00	0,00	0,00		0,00	0,00
17	5.3.Üniversitenin Yenilikçilik ve Girişimcilik Ekseninde Geliştirilmesi (4)		14.333,00	0,01	0,00		14.333,00	0,01
88	Kurulacak Teknopark bünyesinde şirket kurarak AR-GE faaliyetleri gerçekleştirilmesi için öğretim elemanlarının teşvik edilmesi		2.205,00	0,00	0,00		2.205,00	0,00
89	Yenilikçilik konusunda ticari ürüne dönüşebilecek araştırma sonuçlarının tartışılması için senelik çalışmalar düzenlenmesi		1.103,00	0,00	0,00		1.103,00	0,00
90	Lisans ve lisansüstü programlarında yenilikçilik ve girişimcilik ana temalı ders sayılarının artırılması		0,00	0,00	0,00		0,00	0,00
91	2016 yılı ve sonrası için Üniversite çapında yenilikçi statüye sahip en az bir buluş üretmek (patent, faydalı model, endüstriyel tasarım vb.)		11.025,00	0,00	0,00		11.025,00	0,00
18	5.4.Araştırma ve Projelerin Toplumsal Hizmet Boyutunun Geliştirilmesi (3)		0,00	0,00	0,00		0,00	0,00
92	Üniversitenin erişiminde olan kamu, özel ve sivil toplum kuruluşlarının ihtiyaçlarını belirlemeye yönelik bir araştırma çalışması yapılması ve bu ihtiyaçlar çerçevesinde yürütülen projelerin artırılması		0,00	0,00	0,00		0,00	0,00
93	Kamu, Özel ve Sivil Toplum Kuruluşlarına verilen eğitim ve danışmanlık hizmetlerinin artırılması		0,00	0,00	0,00		0,00	0,00
94	Yapılan projelerin en az ikisinin Kamu, Özel ve Sivil Toplum Kuruluşları ile ortak olarak yürütülmesi		0,00	0,00	0,00		0,00	0,00
19	6.1.Sağlık Kampüsünün Hayata Geçirilmesi (7)		7.200.000,00	2,83	0,00		7.200.000,00	2,83
95	2015 yılı sonuna kadar Sağlık Hizmetleri MYO bina inşaatının tamamlanması		0,00	0,00	0,00		0,00	0,00
96	2014 yılı sonuna kadar Tıp Fakültesi bina inşaatının tamamlanması		0,00	0,00	0,00		0,00	0,00
97	2017 yılı sonuna kadar Diş Hekimliği Fakültesi bina inşaatının tamamlanması		2.800.000,00	1,10	0,00		2.800.000,00	1,10
98	2017 yılı sonuna kadar Eczacılık Fakültesi bina inşaatının tamamlanması		2.400.000,00	0,94	0,00		2.400.000,00	0,94
99	2018 yılı sonuna kadar Sağlık Bilimleri Fakültesi bina inşaatının tamamlanması		1.800.000,00	0,71	0,00		1.800.000,00	0,71
100	2018 yılı sonuna kadar Sağlık Bilimleri Enstitüsü bina inşaatının tamamlanması		0,00	0,00	0,00		0,00	0,00
101	Başlıca Geriatri, Akdeniz Anemisi ve Fizik Tedavi ve Rehabilitasyon olmak üzere özelliği en az 3 sağlık merkezlerinin açılması		200.000,00	0,08	0,00		200.000,00	0,08
20	6.2.Gelişim İçin İhtiyaç Duyulan Fiziki Mekanların Planlanıp İnşa Edilmesi (10)		17.400.000,00	6,83	0,00		17.400.000,00	6,83
102	2015 yılı sonuna kadar Dalaman Sivil Havacılık Yüksekokulu bina inşaatının tamamlanması		0,00	0,00	0,00		0,00	0,00
103	2015 yılı sonuna kadar Fethiye Sağlık Hizmetleri Meslek Yüksekokulu bina inşaatının tamamlanması		0,00	0,00	0,00		0,00	0,00
104	2018 yılı sonuna kadar Spor Bilimleri Fakültesi ve bağlı tesisler inşaatlarının tamamlanması		2.600.000,00	1,02	0,00		2.600.000,00	1,02
105	2018 yılı sonuna kadar Merkezi Derslikler bina inşaatının tamamlanması		3.600.000,00	1,41	0,00		3.600.000,00	1,41
106	2016 yılı sonuna kadar Teknopark idari bina inşaatının tamamlanması		800.000,00	0,31	0,00		800.000,00	0,31
107	2016 yılı sonuna kadar Teknopark AR-GE bina inşaatının tamamlanması		2.000.000,00	0,79	0,00		2.000.000,00	0,79
108	2016 yılı sonuna kadar Yatağan Meslek Yüksekokulu bina inşaatının tamamlanması		2.000.000,00	0,79	0,00		2.000.000,00	0,79
109	2015 yılı sonuna kadar Fethiye İşletme Fakültesi bina inşaatının tamamlanması		0,00	0,00	0,00		0,00	0,00
110	2018 yılı sonuna kadar Fethiye Kampüsü oluşturmak		6.400.000,00	2,51	0,00		6.400.000,00	2,51
111	2015 yılı sonuna kadar Akyaka Turizm İşletmeciliği Yüksekokulu bina inşaatının tamamlanması		0,00	0,00	0,00		0,00	0,00
21	6.3.Kampüste Yaşamın İyileştirilmesi (6)		2.985.875,00	1,17	0,00		2.985.875,00	1,17
112	2018 yılı sonuna kadar mevcut tüm fiziki mekanların ve bunlara erişimin engelliler için engelsiz yaşamı sağlayacak şekilde düzenlenmesi		110.250,00	0,04	0,00		110.250,00	0,04
113	2018 yılı sonuna kadar öğrenci ve personel için en az 3 farklı ek sosyal yaşam alanı (kafeterya, alışveriş, spor tesisi vb.) oluşturularak çeşitliliğin artırılması		275.625,00	0,11	0,00		275.625,00	0,11
114	Örgün öğretim saatleri dışı kampüste hizmet veren en az 3 sosyal hizmet tesisinin tesis edilmesi		0,00	0,00	0,00		0,00	0,00
115	Kampus çevre düzenlenmesi ekibinin kurularak gerekli çevre düzenlemelerinin yapılması ile kampüs görünümünün iyileştirilmesi		1.000.000,00	0,39	0,00		1.000.000,00	0,39
116	Mevcut binaların bakım ve modernizasyon ile çalışma ortamlarının iyileştirilmesi		1.600.000,00	0,63	0,00		1.600.000,00	0,63
117	2015 yılı sonuna kadar Kampüs içinde İngilizce işaret ve tabelaların kullanılarak kampüsün uluslararasılaştırılması		0,00	0,00	0,00		0,00	0,00
Performans Hedefleri Maliyetleri Toplamı			37.085.333,00	14,56			37.085.333,00	14,56
Genel Yönetim Giderleri			213.658.000,00	83,90			213.658.000,00	83,90
Diğer İdarelere Transfer Edilecek Kaynaklar Toplamı			3.916.000,00	1,54			3.916.000,00	1,54
GENEL TOPLAM			254.659.333,00	100,00	0,00	100,00	254.659.333,00	100,00

Tablo 4

FORM :29

TOPLAM KAYNAK İHTİYACI TABLOSU

İdare Adı	38.50 - MUĞLA SITKI KOÇMAN ÜNİVERSİTESİ					
	Ekonomik Kodlar (1.Düzye)	FALİYET TOPLAMI	GENEL YÖNETİM GİDERLERİ TOPLAMI	DİĞER İDARELERE TRANSFER EDİLECEK KAYNAKLAR TOPLAMI	GENEL TOPLAM	
BÜTÇE KAYNAK İHTİYACI	01	Personel Giderleri	0,00	137.853.000,00	0,00	137.853.000,00
	02	SGK Devlet Primi Giderleri	0,00	20.674.000,00	0,00	20.674.000,00
	03	Mal ve Hizmet Alım Giderleri	9.499.458,00	29.242.000,00	0,00	38.741.458,00
	04	Faiz Giderleri	0,00	0,00	0,00	0,00
	05	Cari Transferler	0,00	0,00	3.916.000,00	3.916.000,00
	06	Sermaye Giderleri	27.585.875,00	25.889.000,00	0,00	53.474.875,00
	07	Sermaye Transferleri	0,00	0,00	0,00	0,00
	08	Borç verme	0,00	0,00	0,00	0,00
	09	Yedek Ödenek	0,00	0,00	0,00	0,00
	Bütçe Ödeneği Toplamı	37.085.333,00	213.658.000,00	3.916.000,00	254.659.333,00	
BÜTÇE DIŞI KAYNAK		Döner Sermaye	0,00	0,00		0,00
		Diğer Yurt İçi Kaynaklar	0,00	0,00		0,00
		Yurt Dışı Kaynaklar	0,00	0,00		0,00
	Toplam Bütçe Dışı Kaynak İhtiyacı	0,00	0,00	0,00	0,00	
	Toplam Kaynak İhtiyacı	37.085.333,00	213.658.000,00	3.916.000,00	254.659.333,00	

ebutce

FAALİYETLERDEN SORUMLU HARCAMA BİRİMLERİNE İLAKIN TABLO

Birim Adı	İSİM - MUĞLA SİTKİ KOÇMAN ÜNİVERSİTESİ	
PERFORMANS HEDFİ	FAALİYETLER	SORUMLU BİRİMLER
1.1.Kadre Geliştirme ve Kurumal Yeterliliklerin Geliştirilmesi (10)	Makam ve idari personel verilen kurumsal eğitimlerin gerçekleştirilmesini sağlamak ve etkinliğini ölçmek amacıyla aratılmamış	İKİSÖZEL ÖZGÜR BAĞCI (İD) / İBRAHİM İYİTİM (DABE BAĞCI) (İD)
	İnsan ve yönetim kurulu gibi üst yönetim kadrolarında çalışan personelin her yıl en az bir seminer, buluşma, forumun ile kurumsal yönetim ile ilgili konuların tartışılması	YŞL K.A.E.M (REK) (TÖLÜK) / İBRAHİM İYİTİM (DABE BAĞCI) (İD)
	2014 yılı ortası itibarı ile Kurumsal Ölçü Değerlendirmeye katılım oranının artırılması	İBRAHİM İYİTİM (DABE BAĞCI) (İD)
	2015 yılı sonuna kadar kurumsal performans ölçütleri değerlendirilmesini artırılması yapılandırılarak başarıya geçirilmesi	İBRAHİM İYİTİM (DABE BAĞCI) (İD)
	2015 yılı sonuna kadar idari personel yönetimi ile ilgili kurumsal yönetim sistemleri değerlendirilmesini sağlamak amacıyla geliştirilmesi	YŞL K.A.E.M (REK) (TÖLÜK) / İBRAHİM İYİTİM (DABE BAĞCI) (İD)
	2015 yılı sonuna kadar nitelikli işleyişleri Ekiplerinin kurulmasını	İST YÜREKTA AKAR (MİK) VE İBRAHİM İYİTİM (DABE BAĞCI) (İD)
	2015 yılı sonuna kadar Avrupa Üniversiteler Birliği Kurumsal Değerlendirme Programına Katılımını (D) Değerlendirmesi	YŞL K.A.E.M (REK) (TÖLÜK) / İBRAHİM İYİTİM (DABE BAĞCI) (İD)
	Makam ve idari Personel Memnuniyet Ölçütlerinin Geliştirilerek Ölçütleri Sonuna Kadar en az %80 Olacak şekilde Artırılması	YŞL K.A.E.M (REK) (TÖLÜK) / İBRAHİM İYİTİM (DABE BAĞCI) (İD)
	Öğrenci Genel Memnuniyet Ölçütlerinin ölçülerek ölçütleri sonuna kadar en az %80 olacak şekilde artırılması	İST YÜREKTA AKAR (MİK) VE İBRAHİM İYİTİM (DABE BAĞCI) (İD) / YŞL K.A.E.M (REK) (TÖLÜK)
	Öğrenci Memnuniyet Ölçütlerinin Kurumsal Ölçü Değerlendirmeye İle Birleştirilmesini	YŞL K.A.E.M (REK) (TÖLÜK) / İBRAHİM İYİTİM (DABE BAĞCI) (İD)
1.2.Bilgi Sistem ve Teknolojileri Altyapısının Geliştirilmesi (5)	Bütüncül ve Yatırımcı İhtiyaçlarını Tam Dörtgenlere Yakın Vererek, Yüksek Hızda Ölçülmesi	YŞL K.A.E.M (REK) (TÖLÜK) / İBRAHİM İYİTİM (DABE BAĞCI) (İD)
	Öğrenci hizmetleri ve iletişimde mobil teknolojilerin kullanılması	YŞL K.A.E.M (REK) (TÖLÜK) / İBRAHİM İYİTİM (DABE BAĞCI) (İD)
	2015 yılı sonuna kadar internet ortamı üzerinden Eğitim-Öğretim Faaliyetlerinde Ölçütleri ve İçerik Medya Kullanımının Artırılması amacıyla aratılmamış ve gerekli ölçütlerin geliştirilmesi	İBRAHİM İYİTİM (DABE BAĞCI) (İD)
	2014 yılı sonuna kadar Kurumsal Web Sitesi Olarak Yönetim ve Gözetim Sistemlerinin Kurulmasını	YŞL K.A.E.M (REK) (TÖLÜK) / İBRAHİM İYİTİM (DABE BAĞCI) (İD)
	Bilgi işlem ortamı bütüncül ve yatırımcı ihtiyacını karşılamak	YŞL K.A.E.M (REK) (TÖLÜK) / İBRAHİM İYİTİM (DABE BAĞCI) (İD)
1.3.Kurumsal İletişim/Tanıtım ve İhtiyaç Sistemlerinin Kurulması (12)	2014 yılı sonuna kadar Üniversite Tanıtım Ekibinin Kurulmasını ve geliştirilmesini	YŞL K.A.E.M (REK) (TÖLÜK) / KADIR KUTLUER VE İBRAHİM İYİTİM (DABE BAĞCI) (İD)
	Tanıtım için Örgütlenilen Diğer Tanıtım Etkinlikleri	İBRAHİM İYİTİM (DABE BAĞCI) (İD)
	Kurumsal Medya ve İletişim Politikasının Sosyal Medya'ya Geçecek şekilde Ölçütleri Geliştirilmesi, ve Sosyal Medya Etkinliğinin Artırılması	YŞL K.A.E.M (REK) (TÖLÜK)
	Üniversiteyi Ait Eğitim-Öğretim Ve İhtiyaç Sistemlerinin Hızlıca Verilen Bir İnternet Radyo Kanalının Faaliyete Geçirilmesi	YŞL K.A.E.M (REK) (TÖLÜK)
	Üniversiteyi Ait Eğitim-Öğretim Ve İhtiyaç Sistemlerinin Hızlıca Verilen Bir İnternet TV Kanalının Faaliyete Geçirilmesi	YŞL K.A.E.M (REK) (TÖLÜK)
	Sosyal İletişim Ve Kurumsal İletişim Geliştirilerek Aldırımların İçin Sosyal ve Kurumsal İletişim Sistemlerinin Kurulmasını	YŞL K.A.E.M (REK) (TÖLÜK) / İBRAHİM İYİTİM (DABE BAĞCI) (İD)
	2014 yılı sonuna kadar Üniversitemizin Üstel alanında bulunan öğrenci olarak kitaplık, kitaplar her türlü yayımlarını elektronik ortamda yayımlamak, kitaplar kitaplık ortamına taşınması	YŞL K.A.E.M (REK) (TÖLÜK)
	Üniversitemizin Üstel ve Üstel alanında bulunan öğrenci olarak kitaplık ortamına taşınması	YŞL K.A.E.M (REK) (TÖLÜK)
	2015 sonuna kadar Üniversitemizin Üstel alanında bulunan öğrenci olarak kitaplık ortamına taşınması	YŞL K.A.E.M (REK) (TÖLÜK)
	2018 sonuna kadar edisyonculuk öğrenci kitapları, kitap ve kitaplar diğer elektronik ortamda yayımlanması ve etkinleştirilmesi *100 artırılması	YŞL K.A.E.M (REK) (TÖLÜK) / İBRAHİM İYİTİM (DABE BAĞCI) (İD)
2015 sonuna kadar mezunlarla ilişkiler yönetimi sistemini (veri tabanı, mektuplar, sms, mektuplar ile ilgili öğrencileri sağlamak amacıyla geliştirilmesi)	İBRAHİM İYİTİM (DABE BAĞCI) (İD) / ÖZGÜR ÖZGÜR (DABE BAĞCI) (İD)	
2015 sonuna kadar Üniversitemizin herkes ile iletişimi geliştirilmesini	YŞL K.A.E.M (REK) (TÖLÜK) / YŞL K.A.E.M (REK) (TÖLÜK)	
2.1.Mali Kaynakların Yönetimi ve Geliştirilmesi Sistemlerinin Oluşturulması (5)	2014 yılı sonuna kadar Mali Kaynakların Geliştirilmesi Kararları İhtiyaçlarını Tam ve Etkinleştirilmesini Sağlamasını	YŞL K.A.E.M (REK) (TÖLÜK)
	2015 yılında Mali Kaynakların Geliştirilmesi Kararları İhtiyaçlarını Tam ve Etkinleştirilmesini Sağlamasını	YŞL K.A.E.M (REK) (TÖLÜK)
	2015 yılında Mali Kaynakların Geliştirilmesi Kararları İhtiyaçlarını Tam ve Etkinleştirilmesini Sağlamasını	YŞL K.A.E.M (REK) (TÖLÜK)
Mali Kaynakların Geliştirilmesi Kararları İhtiyaçlarını Tam ve Etkinleştirilmesini Sağlamasını	YŞL K.A.E.M (REK) (TÖLÜK)	
2.2.Öz Kaynakların Geliştirilmesini Yönelik Akademi ve Toplum Sistemlerinin Geliştirilmesi (6)	2014 yılı sonuna kadar Dönem Sonuna Müktesebat İhtiyaçlarını Tam ve Etkinleştirilmesini Sağlamasını	YŞL K.A.E.M (REK) (TÖLÜK) / İBRAHİM İYİTİM (DABE BAĞCI) (İD)
	Öğretim Üyelerinin Dışarıya (DAP İhtiyaçları) Kararları, Dışarıya (DAP İhtiyaçları) Kararları İhtiyaçlarını Tam ve Etkinleştirilmesini Sağlamasını	YŞL K.A.E.M (REK) (TÖLÜK) / YŞL K.A.E.M (REK) (TÖLÜK)
	2014 yılı sonuna kadar Teknoloji, İhtiyaçlarını Tam ve Etkinleştirilmesini Sağlamasını	YŞL K.A.E.M (REK) (TÖLÜK) / İBRAHİM İYİTİM (DABE BAĞCI) (İD)
	AKM Laboratuvarlarının dışarıya (DAP İhtiyaçları) Kararları, Dışarıya (DAP İhtiyaçları) Kararları İhtiyaçlarını Tam ve Etkinleştirilmesini Sağlamasını	YŞL K.A.E.M (REK) (TÖLÜK) / İBRAHİM İYİTİM (DABE BAĞCI) (İD)
	Tanıtım ve İletişim Araştırma ve Uygulama Merkezi ile İhtiyaçlarını Tam ve Etkinleştirilmesini Sağlamasını	YŞL K.A.E.M (REK) (TÖLÜK) / İBRAHİM İYİTİM (DABE BAĞCI) (İD)
	En Kaliteli ve en uygun maliyetle hizmetleri sağlamak amacıyla geliştirilmesi	İBRAHİM İYİTİM (DABE BAĞCI) (İD)

İdari Adı	M.S.U. - MUĞLA SITKI KOÇMAN ÜNİVERSİTESİ	
PERFORMANS HEDEFİ	FAALİYETLER	SORUMLU BİRİMLER
3.1. Gelecek Çağdaşlık Faaliyetlerinin Artırılması (6)	Uzaktan Eğitim Programlarının Artırılması	ÖZEL KALEM (REK.TÖRLÜK) ÖZEL KALEM (GENEL İKURATÖRLÜK)
	Tezler Yüksek Lisans Öğrenci Sayısının Artırılması	ÖZEL KALEM (REK.TÖRLÜK) ÖZEL KALEM (GENEL İKURATÖRLÜK)
	Diğerleşim ve Sponsorluklar Aracılığı ile Finansal Kaynak Sağlanması	ÖZEL KALEM (REK.TÖRLÜK) ÖZEL KALEM (GENEL İKURATÖRLÜK)
	Özellik Proje Önceliklerinin Sektörel İşbirliklerinin Geliştirilmesi	ÖZEL KALEM (REK.TÖRLÜK) ÖZEL KALEM (GENEL İKURATÖRLÜK)
	Dönüş Stratejisi Geliştirilmesinin Artırılması	ÖZEL KALEM (REK.TÖRLÜK) ÖZEL KALEM (GENEL İKURATÖRLÜK)
	Ölçü Kaynakların Toplam Bütçe İçindeki Oranının Artırılması	ÖZEL KALEM (REK.TÖRLÜK) ÖZEL KALEM (GENEL İKURATÖRLÜK) STRATEJİ GELİŞTİRME DAİRESİ BAŞKANLIĞI
3.1. Uluslararası Öğrenci/Personel Hareketliliğinin Geliştirilmesi (7)	Programlarını Etkinlik Kriterlerine Uygunlaştırma Artırması İçin 2014 yılı sonuna kadar Kontrol Değerlendirme Lisansının Oluşturulması, 2018 yılı sonuna kadar Kim Belirleme Kurumunun Sağlanması	ÖZEL KALEM (REK.TÖRLÜK) ÖZEL KALEM (GENEL İKURATÖRLÜK) ÖZEL KALEM (GENEL İKURATÖRLÜK)
	Finansman Kaynaklarında Yurt Dışı Gıda ve Öğrencilerin TBİ Servislerinin Yürütülmesi İçin DİT Değişiklik Programının Geliştirilmesi	ÖZEL KALEM (REK.TÖRLÜK) ÖZEL KALEM (GENEL İKURATÖRLÜK)
	Finansman Çıkarım Öğrenci Sayısının her sene %5 oranında artırılması	ÖZEL KALEM (REK.TÖRLÜK) ÖZEL KALEM (GENEL İKURATÖRLÜK)
	Yabancı Dil Hizmeti Programlarını Sağayan Öğrencilerin Sayısını Ve Sınıf Dışı Ortaklıklarını Artırılması	ÖZEL KALEM (REK.TÖRLÜK) ÖZEL KALEM (GENEL İKURATÖRLÜK)
	Uluslararası Yüksek Öğretim Kurumları ile Ortak Dil ve Anlatım Saygınlığının Artırılması Yolu ile Öğrencilerin Ve Personelinin Karşılıklı Akademi Hareketliliğinin Sağlanması	ÖZEL KALEM (REK.TÖRLÜK) ÖZEL KALEM (GENEL İKURATÖRLÜK)
	İngilizce ile Eğitim Veren Programların Sayısını Artırılması	ÖZEL KALEM (REK.TÖRLÜK) ÖZEL KALEM (GENEL İKURATÖRLÜK)
	Uluslararası Profil Sahip Akademisyenlerin Sayılarının Artırılması (2018 yılına kadar %10)	ÖZEL KALEM (REK.TÖRLÜK) ÖZEL KALEM (GENEL İKURATÖRLÜK)
3.2. Akademik Faaliyetlerinin Uluslararasılaşması (3)	Fakülte Seminerleri ve Konferans Tezleri Sistemi ile Uluslararası Personelinin Yurt Dışı Uluslararası Standartlı Proje Sayılarının Artırılması	ÖZEL KALEM (REK.TÖRLÜK) ÖZEL KALEM (GENEL İKURATÖRLÜK)
	Her sene en az bir uluslararası bilimsel toplantı ve etkinliklere en az bir öğretim üyesi katılımıyla katılmaları sağlanmalıdır	ÖZEL KALEM (REK.TÖRLÜK) ÖZEL KALEM (GENEL İKURATÖRLÜK)
	Finansman ve bütçe yönetimi konularında uluslararası konferanslara katılmaları sağlanmalıdır. İleri ve ileriye dönük programların uygulanması için destek ve bütçe yönetimi konularında uluslararası konferanslara katılmaları sağlanmalıdır	ÖZEL KALEM (REK.TÖRLÜK) ÖZEL KALEM (GENEL İKURATÖRLÜK)
3.3. Uluslararası Tanıtım Faaliyetlerinin Geliştirilmesi (5)	Üniversitenin ana web sayfasının ve en az üçü birinci düzey bağlantılarının en az birinde dil değişikliği yapılması	ÖZEL KALEM (REK.TÖRLÜK) ÖZEL KALEM (GENEL İKURATÖRLÜK)
	2018 yılı sonuna kadar İngilizce web sitesi tamamlandığına ilişkin bilgilendirme	ÖZEL KALEM (REK.TÖRLÜK) ÖZEL KALEM (GENEL İKURATÖRLÜK)
	Uluslararası Kamusal Yaşam Projesi Sayılarının Dönem Sonuna Kadar Her Sene 5 Yeni Protokol Amalî Olarak Artırılması	ÖZEL KALEM (REK.TÖRLÜK) ÖZEL KALEM (GENEL İKURATÖRLÜK)
	Uluslararası Öğrenci Başvuruları Kaliteli Hizmetin Sağlanması	ÖZEL KALEM (REK.TÖRLÜK) ÖZEL KALEM (GENEL İKURATÖRLÜK)
	2015 sonuna kadar tanıtım filmünün İngilizce olarak hazırlanması	ÖZEL KALEM (REK.TÖRLÜK)
4.1. Yüksek Öğretim Programlarının Etkinliğini ve Niteliğini Artırılması (7)	Akademik Kurulların periyodik olarak program bölüm departmanlarını yapıyor ve teyit edilerek, bu program ve bölümlerin eğitim gereklilikleri ve diğer ihtiyaçlarını uygun şekilde 2 ayda en az bir defa revizyonlarının yapılması	ÖZEL KALEM (REK.TÖRLÜK) ÖZEL KALEM (GENEL İKURATÖRLÜK)
	Eğitim-Öğretim Programlarının en az %10 seviyesinde mükemmellik düzeyinde olması sağlanmalıdır	ÖZEL KALEM (REK.TÖRLÜK) ÖZEL KALEM (GENEL İKURATÖRLÜK)
	2014 yılı sonuna kadar Akademik Kalite Geliştirme Kriterlerinin Belirlenmesi	ÖZEL KALEM (REK.TÖRLÜK) ÖZEL KALEM (GENEL İKURATÖRLÜK)
	2015 yılından başlayarak Akademik Kalite Değerlendirme Çalışmalarının her sene yapılması	ÖZEL KALEM (REK.TÖRLÜK) ÖZEL KALEM (GENEL İKURATÖRLÜK)
	Akademik Birimlerin Kaliteli ile ilgili Uluslararası Standartları Değerlendirme ve Akademiye Sözcüleri Değerlendirme	ÖZEL KALEM (REK.TÖRLÜK) ÖZEL KALEM (GENEL İKURATÖRLÜK)
	Diploma İki Farklı (DS) için Dayanır Yapılması	ÖZEL KALEM (REK.TÖRLÜK) ÖZEL KALEM (GENEL İKURATÖRLÜK) DİJİTAL İZLENİM DAİRESİ BAŞKANLIĞI ÖZEL KALEM (GENEL İKURATÖRLÜK)
	AKTS kalite (FACTS) için hazırlanması	ÖZEL KALEM (REK.TÖRLÜK) ÖZEL KALEM (GENEL İKURATÖRLÜK) DİJİTAL İZLENİM DAİRESİ BAŞKANLIĞI ÖZEL KALEM (GENEL İKURATÖRLÜK)
	Uzaktan eğitim ile verilen ders sayısının artırılması	ÖZEL KALEM (REK.TÖRLÜK) ÖZEL KALEM (GENEL İKURATÖRLÜK)
4.2. Eğitim-Öğretim Yöntemlerinin ve Müfredat Etkinliğini Artırılması (4)	2014 yılı sonuna kadar Eğitim-Öğretim de yeni teknolojilerin kullanılması için gerekli destek ve altyapıyı sağlamak birimin UZEM bünyesinde kurulması	ÖZEL KALEM (REK.TÖRLÜK) ÖZEL KALEM (GENEL İKURATÖRLÜK)
	E-öğrenmeyi ve mobil öğrenmeyi destekleyen projeler geliştirilmesi	ÖZEL KALEM (REK.TÖRLÜK) ÖZEL KALEM (GENEL İKURATÖRLÜK)
	Eğitim-Öğretim ortamının ve araçları ile laboratuvar, atölye gibi ortamlardaki makine ve ekipmanların eğitim teknolojilerine uygun olarak yenilenmesi	ÖZEL KALEM (REK.TÖRLÜK) ÖZEL KALEM (GENEL İKURATÖRLÜK)
	Eğitim-Öğretim ortamının ve araçları ile laboratuvar, atölye gibi ortamlardaki makine ve ekipmanların eğitim teknolojilerine uygun olarak yenilenmesi	ÖZEL KALEM (REK.TÖRLÜK) ÖZEL KALEM (GENEL İKURATÖRLÜK)
4.3. Akademik Personelin Nitelik ve Nicelik Olarak Geliştirilmesi (3)	Akademik personelin yeni eğitim-öğretim yöntemleri ve teknolojilerin haklarında destek, vaktirik işleri eğitimci olarak çalışmaları	ÖZEL KALEM (REK.TÖRLÜK) ÖZEL KALEM (GENEL İKURATÖRLÜK)
	Öğretim Üyelerinin Ders Yükümlülüklerinin Azaltılması	ÖZEL KALEM (REK.TÖRLÜK) ÖZEL KALEM (GENEL İKURATÖRLÜK)
	Akademik personel sayısının üniversitemin akademik personel eğitim planına paralel olarak artırılması	ÖZEL KALEM (REK.TÖRLÜK) ÖZEL KALEM (GENEL İKURATÖRLÜK) DİJİTAL İZLENİM DAİRESİ BAŞKANLIĞI

Birim Adı	BİRİM - MUĞLA SITKI KOÇMAN ÜNİVERSİTESİ	
PERFORMANS HEDEFİ	FAALİYETLER	SORUMLU BİRLİKLER
4.4.Öğrenci Niteliğinin Artırılması (3)	Üniversitemizi Tercih Eden Öğrenci Sayısının Artırılması	İST. YÖNETİM, AKADEMİK VE İYARİ BİRLİKLER YZEL KALEM (REK) FÖRÜLÜK
	Öğrenci Karşın Merkezinin Kurulması	YZEL KALEM (REK) FÖRÜLÜK
	Eğitim-Öğretimin Etkinleştirilmesinde Öğrenci Katılımının Artırılması	İST. YÖNETİM, AKADEMİK VE İYARİ BİRLİKLER YÖRENCİLERE İLHAMİ FAHRE BAŞKANLIĞI
4.5.Kütüphane Sisteminin Geliştirilmesi Ve Kaynakların Zenginleştirilmesi (5)	Kütüphane koleksiyonunun üniversite dışındaki (Diyar, Çarşılar) yeni açılan birimlerin de ihtiyaçları hesap edilerek geliştirilmesi	YZEL KALEM (GENEL SEKRETERLİK)
	Kütüphane ekmanların sisteminin öğrenci personel yeni binalardaki binalarda ve çarşıları çarşıları şekilde yenilerinin	YZEL KALEM (GENEL SEKRETERLİK)
	Kütüphane hizmetlerinin talep ve ekonomiklik kritere göre artırılarak yeniden düzenlenmesi	KÜTÜPHANE VE DOKÜMANASYON DAİRE BAŞKANLIĞI
	Kullarıların Alınması ve işleri için kütüphanelerinin yapılmasını sağlayan online sistemlerin kurulması	YZEL KALEM (GENEL SEKRETERLİK)
	Kütüphane hizmetlerinin talep ve ekonomiklik kritere göre artırılarak yeniden düzenlenmesi	KÜTÜPHANE VE DOKÜMANASYON DAİRE BAŞKANLIĞI
	Kütüphane görev ve yükümlülüklerini 2017 yılı sonuna kadar üniversite içi ve dışı elektronik olarak erişilebilir hale getirmesi	YZEL KALEM (GENEL SEKRETERLİK) KÜTÜPHANE VE DOKÜMANASYON DAİRE BAŞKANLIĞI
5.1.Bilimsel Araştırma-Yayın Teşvik Sistemlerinin Olanaklarının Geliştirilmesi (5)	Bilimsel Araştırma Projelerinde Sağlanan Desteklerin Artırılması	YZEL KALEM (REK) FÖRÜLÜK YZEL KALEM (GENEL SEKRETERLİK) STRATEJİK İÇİ İLHAMİ FAHRE BAŞKANLIĞI
	Üniversite dışındaki kuruluşlarla ve TÜBİTAK, TÜBA ve AH yapmış olduğu projelerin yürütülmesi konusunda bilgilendirilmesi ve kaliteli çalışmaların yapılması	YZEL KALEM (REK) FÖRÜLÜK
	Yayın sistemi ve yayıncıların çalışmalarında korunduğu en iyi performans gösteren araştırmacıları ödüllendirilmesi için açılan ödül akışı sisteminin kurulması	YZEL KALEM (REK) FÖRÜLÜK
	Araştırma ve projelerin desteklenmesi için laboratuvar koşullarının iyileştirilmesi	YZEL KALEM (GENEL SEKRETERLİK) BAŞKANI KARİYER VE TEKNİK BAŞKANLIĞI ZAFERLER VE TEKNİK DAİRE BAŞKANLIĞI
	Tarım, Sağlık, Gıda ve Tarım, Su Ürünleri, Denizel Yağ Kırmaya Yönelik alanlarında bilimsel araştırmaları yönlendiren desteklenmesi ve yürütülmesi	İST. YÖNETİM, AKADEMİK VE İYARİ BİRLİKLER
5.2.AR-GE Konusunda Stratejik İşbirliklerinin Geliştirilmesi (2)	2016 yılı sonuna kadar Üniversite-Sanayi İşbirliği Komisyonunun kurulması (mevcut odaları kuruluştaki, vakıf kuruluşları, üniversite kuruluşları vb.)	YZEL KALEM (REK) FÖRÜLÜK
	Üniversite ve Üniversite dışı işbirliklerinin artırılması	İST. YÖNETİM, AKADEMİK VE İYARİ BİRLİKLER
5.3.Üniversitemizin Yerel ve Ulusal Etkinliklerinde Geliştirilmesi (4)	Konuların Tercihinde Üniversite dışı kuruluşlar, AH-GE faaliyetleri gerçekleştirilmesi için öğrenci katılımının teşvik edilmesi	YZEL KALEM (REK) FÖRÜLÜK
	Yerel ve ulusal düzeyde etkinliklere katılmaya teşvik edilmesi için gerekli çalışmaların yapılması	YZEL KALEM (REK) FÖRÜLÜK
	Üniversite ve Üniversite dışı programlarında yerel ve ulusal düzeyde etkinliklere katılmaya teşvik edilmesi	İST. YÖNETİM, AKADEMİK VE İYARİ BİRLİKLER
	2016 yılı ve sonrası için Üniversite dışında yerel ve ulusal düzeyde etkinliklere katılmaya teşvik edilmesi (özellikle, sosyal model, sürdürülebilirlik vb.)	YZEL KALEM (REK) FÖRÜLÜK İST. YÖNETİM, AKADEMİK VE İYARİ BİRLİKLER
5.4.Araştırma ve Projelerin Toplumun İhtiyaçlarına Katılması (3)	Üniversitemizin eğitiminde olan kamu, özel ve sivil toplum kuruluşlarına ihtiyaçlarını belirlemeye yönelik bir araştırmaya katılması yapılması ve bu ihtiyaçları karşılamaya yönelik projelerin geliştirilmesi	YZEL KALEM (REK) FÖRÜLÜK
	Kamu, Özel ve Sivil Toplum Kuruluşlarına verilen eğitim ve danışmanlık hizmetlerinin artırılması	YZEL KALEM (REK) FÖRÜLÜK
	Yapılan projelerin en az birinin kamu, özel ve sivil toplum kuruluşları ile ortak olarak yürütülmesi	YZEL KALEM (REK) FÖRÜLÜK
6.1.Sağlık Kampüsünün Hayata Geçirilmesi (7)	2013 yılı sonuna kadar Sağlık Hizmetleri MYO bina inşaatının tamamlanması	ZAFERLER VE TEKNİK DAİRE BAŞKANLIĞI
	2014 yılı sonuna kadar Tıp Fakültesi bina inşaatının tamamlanması	ZAFERLER VE TEKNİK DAİRE BAŞKANLIĞI
	2017 yılı sonuna kadar Dış Hekimliği Fakültesi bina inşaatının tamamlanması	ZAFERLER VE TEKNİK DAİRE BAŞKANLIĞI
	2017 yılı sonuna kadar Fizyoloji Fakültesi bina inşaatının tamamlanması	ZAFERLER VE TEKNİK DAİRE BAŞKANLIĞI
	2018 yılı sonuna kadar Sağlık Hizmetleri Fakültesi bina inşaatının tamamlanması	ZAFERLER VE TEKNİK DAİRE BAŞKANLIĞI
	2018 yılı sonuna kadar Sağlık Hizmetleri Fakültesi bina inşaatının tamamlanması	ZAFERLER VE TEKNİK DAİRE BAŞKANLIĞI
	Başbakanlık, Akademi Kurumları ve Farklı Kurumlar ile işbirlikleri sağlanarak en az 3 sağlık merkezlerinin açılması	YZEL KALEM (GENEL SEKRETERLİK)
	2015 yılı sonuna kadar Diferansiyel Sağlık Hizmetleri Fakültesi bina inşaatının tamamlanması	YZEL KALEM (GENEL SEKRETERLİK) ZAFERLER VE TEKNİK DAİRE BAŞKANLIĞI
	2015 yılı sonuna kadar Sağlık Hizmetleri Fakültesi bina inşaatının tamamlanması	YZEL KALEM (GENEL SEKRETERLİK) ZAFERLER VE TEKNİK DAİRE BAŞKANLIĞI
	2018 yılı sonuna kadar Sağlık Hizmetleri Fakültesi bina inşaatının tamamlanması	YZEL KALEM (GENEL SEKRETERLİK) ZAFERLER VE TEKNİK DAİRE BAŞKANLIĞI
6.2.Gelişim İçin İhtiyaç Duyulan Fiziksel Mekânların Planlanıp İnşa Edilmesi (10)	2015 yılı sonuna kadar Diferansiyel Sağlık Hizmetleri Fakültesi bina inşaatının tamamlanması	YZEL KALEM (GENEL SEKRETERLİK) ZAFERLER VE TEKNİK DAİRE BAŞKANLIĞI
	2015 yılı sonuna kadar Sağlık Hizmetleri Fakültesi bina inşaatının tamamlanması	YZEL KALEM (GENEL SEKRETERLİK) ZAFERLER VE TEKNİK DAİRE BAŞKANLIĞI
	2018 yılı sonuna kadar Sağlık Hizmetleri Fakültesi bina inşaatının tamamlanması	YZEL KALEM (GENEL SEKRETERLİK) ZAFERLER VE TEKNİK DAİRE BAŞKANLIĞI
	2018 yılı sonuna kadar Sağlık Hizmetleri Fakültesi bina inşaatının tamamlanması	YZEL KALEM (GENEL SEKRETERLİK) ZAFERLER VE TEKNİK DAİRE BAŞKANLIĞI
	2018 yılı sonuna kadar Sağlık Hizmetleri Fakültesi bina inşaatının tamamlanması	YZEL KALEM (GENEL SEKRETERLİK) ZAFERLER VE TEKNİK DAİRE BAŞKANLIĞI
	2016 yılı sonuna kadar Teknolojik İleri Bina inşaatının tamamlanması	YZEL KALEM (REK) FÖRÜLÜK ZAFERLER VE TEKNİK DAİRE BAŞKANLIĞI
	2016 yılı sonuna kadar Teknolojik AR-GE Bina inşaatının tamamlanması	YZEL KALEM (REK) FÖRÜLÜK ZAFERLER VE TEKNİK DAİRE BAŞKANLIĞI
	2016 yılı sonuna kadar Yatılılık, Yıkılımla Bina inşaatının tamamlanması	ZAFERLER VE TEKNİK DAİRE BAŞKANLIĞI
	2015 yılı sonuna kadar Feliye İşletme Fakültesi bina inşaatının tamamlanması	YZEL KALEM (GENEL SEKRETERLİK) ZAFERLER VE TEKNİK DAİRE BAŞKANLIĞI
	2018 yılı sonuna kadar Feliye İşletme Kampüsü oluşturulması	ZAFERLER VE TEKNİK DAİRE BAŞKANLIĞI
2015 yılı sonuna kadar Akademi Kurumları Yıkılımla Bina inşaatının tamamlanması	YZEL KALEM (GENEL SEKRETERLİK) ZAFERLER VE TEKNİK DAİRE BAŞKANLIĞI	
6.3.Kampüsün Yaşamın İyileştirilmesi (6)	2014 yılı sonuna kadar üniversite dışı kuruluşlarla ve üniversite dışı kuruluşlarla işbirlikleri sağlanarak en az 3 sağlık merkezinin açılması	YZEL KALEM (REK) FÖRÜLÜK YZEL KALEM (GENEL SEKRETERLİK) ZAFERLER VE TEKNİK DAİRE BAŞKANLIĞI
	2018 yılı sonuna kadar öğrenci ve personel için en az 3 farklı ek sosyal yapının inşaatı yapılması, öğrenci ve personel için sosyal tesislerin inşaatı yapılması	YZEL KALEM (REK) FÖRÜLÜK ZAFERLER VE TEKNİK DAİRE BAŞKANLIĞI
	Öğrenci öğrenci alanları dışı kampüste hizmet veren en az 3 sosyal hizmet tesisinin inşaatı edilmesi	YZEL KALEM (REK) FÖRÜLÜK ZAFERLER VE TEKNİK DAİRE BAŞKANLIĞI
	Kampüs çevresi düzenlenmesi için gerekli çalışmaların yapılması ile kampüsün güzelliğinin iyileştirilmesi	YZEL KALEM (REK) FÖRÜLÜK ZAFERLER VE TEKNİK DAİRE BAŞKANLIĞI
	Mevcut binaların bakım ve modernizasyonu ile kalite standartlarının yükseltilmesi	YZEL KALEM (GENEL SEKRETERLİK) ZAFERLER VE TEKNİK DAİRE BAŞKANLIĞI
	2015 yılı sonuna kadar Kampüsün içi ve dışı yaşam alanlarının geliştirilmesi	YZEL KALEM (REK) FÖRÜLÜK ZAFERLER VE TEKNİK DAİRE BAŞKANLIĞI