



2019 YILI PERFORMANS PROGRAMI



İçindekiler

SUNUŞ	8
1.1 YETKİ, GÖREV VE SORUMLULUKLAR	9
1.2 KURUMSAL BİLGİ VE İSTATİSTİKLER (Girdi-Kaynak-Altyapı-Yönetim)	13
1.2.1 Yerleşke ve Fiziksel Yapı Durumu	14
1.2.2 İnsan Kaynakları.....	25
1.2.3 Öğrenci (Eğitim-Öğretim İstatistikleri).....	38
1.2.4 Bilgi Kaynakları ve Teknoloji	61
1.2.5 ARGE Altyapısı	69
1.2.6 Yönetim, Organizasyon ve İç Kontrol Sistemi	71
2. AMAÇ VE HEDEFLER	78
2.1 İDARENİN AMAÇ VE HEDEFLERİ	78
3. PERFORMANS GÖSTERGELERİ	78
3.1 PERFORMANS HEDEFİ TABLOLARI	78
3.2 FAALİYET MALİYETLERİ TABLOLARI	100
3.3 TOPLAM KAYNAK İHTİYACI TABLOSU	158
3.4 İDARE PERFORMANS TABLOSU	159
3.5 FAALİYETLERDEN SORUMLU HARCAMA BİRİMLERİNE İLİŞKİN TABLO	162

TABLolar DİZİNİ

Tablo 1. Muğla Sıtkı Koçman Üniversitesi Yerleşke/Akademik Birim Listesi	14
Tablo 2. Kampüs Gelişimi ve Yatırımlar	15
Tablo 3. Muğla Sıtkı Koçman Üniversitesi Fiziki Alan Durumu	17
Tablo 4. Eğitim Alanlarının Kullanım Şekline ve Kapasitesine Göre Dağılımı Tablosu	19
Tablo 5. Öğrenci Evi Sayıları	19
Tablo 6. Kantin ve Kafeteryalar	20
Tablo 7. Müstecir Firmalar Aracılığıyla Yemek Hizmeti Verilen Yerler	20
Tablo 8. Lojmanlar	21
Tablo 9. Kapalı ve Açık Spor Tesisleri	21
Tablo 10. Genel Amaçlı/Merkezi Konferans-Toplantı Salonları Envanteri	22
Tablo 11. Salonların Kapasite ve Alan Durumu	22
Tablo 12. Gündüz Bakımevi Tarafından Yapılan Etkinlikler	22
Tablo 13. Mefharet Koçman Sağlık Merkezi ve Muğla Meslek Yüksekokulu Hizmet İstatistikleri	23
Tablo 14. Yaptıkları İşlere Göre Matbaa Makinelerinin Cins ve Sayıları	23
Tablo 15. Basımı Yapılan Evrak Durumu Sayısı	23
Tablo 16. Basımı Yapılan Kitap/Dergi	24
Tablo 17. Taşıtlar	24
Tablo 18. Personel Sayıları	25
Tablo 19. Akademik Personelin Unvana Göre Kadro Dağılımı	26
Tablo 20. Akademik Personelin Görev Yerlerine Göre Dağılımı	27
Tablo 21. Akademik Personelin Yaş İtibariyle Dağılımı	28
Tablo 22. Akademik Personelin Üniversitedeki Hizmet Sürelerine Göre Dağılımı	29
Tablo 23. Yabancı Uyruklu Öğretim Elemanları	29
Tablo 24. 2018 Yılında Ataması Yapılan Akademik Personel	29
Tablo 25. Akademik Personel Unvan Değişiklikleri	29

Tablo 26. Diğer Üniversitelerde Görevlendirilen Akademik Personel	30
Tablo 27. Diğer Üniversitelerden Üniversitemizde Görevlendirilen Akademik Personel	30
Tablo 28. Faaliyet Yılı Akademik Personel Görevlendirme Sayıları (2547/39).....	30
Tablo 29. Doktora Sonrası/Ziyaretçi Araştırmacı Pozisyonunda Gelen Akademik Personel.....	31
Tablo 30. Doktora Sonrası (Postdoctoral)* Pozisyonunda Giden Akademik Personel.....	31
Tablo 31. Doktora Eğitimi Devam Eden Personel Sayıları	31
Tablo 32. Personelin Doktora Eğitimine Devam Ettiği Üniversiteler	32
Tablo 33. İdari Personel (Kadro Doluluk Oranına Göre)	33
Tablo 34. İdari Personelin Görev Yerleri İtibariyle Dağılımı	33
Tablo 35. Engelli Personel Hizmet Sınıflarına Göre Dağılımı	34
Tablo 36. Faaliyet Yılında Atanan İdari Personelin Hizmet Sınıfına Göre Dağılımı	35
Tablo 37. İdari Personelin Yaş İtibariyle Dağılımı	35
Tablo 38. İdari Personelin Hizmet Süresi	35
Tablo 39. İdari Personelin Eğitim Durumu.....	35
Tablo 40. Ayrılan İdari Personel Sayısı.....	35
Tablo 41. Sözleşmeli İdari Personelin ve Sürekli İşçilerin Yaş Aralığı ve Hizmet Süresi	36
Tablo 42. Personelin Katıldığı Eğitimler.....	36
Tablo 43. Kurulan veya Dönüştürülen Birimler.....	38
Tablo 44. 2018-2019 Eğitim-Öğretim Yılı Aktif ve Yarı Pasif Program Sayıları (öğrencisi kalmayan programlar dahil) ...	38
Tablo 45. Aktif Öğrenci ile Eğitim-Öğretim Yapılan Program (2018-2019)	38
Tablo 46. 2018 Yılında Açılan Programlar	38
Tablo 47. 2018-2019 Eğitim-Öğretim Yılında Açılması Planlanan Birim ve Programlar.....	39
Tablo 48. 2018-2019 Eğitim-Öğretim Yılında İlk Kez Öğrenci Alan Akademik Birimler (31.12.2018).....	39
Tablo 49. Akredite Olan Programlar	40
Tablo 50. Planlanan Akreditasyon Çalışmaları	40
Tablo 51. ÖSYM Tarafından Yerleştirilen ve Kayıt Yaptıran Öğrenci Sayısı	41
Tablo 52. Yeni Kayıt Öğrenci Sayısı.....	41
Tablo 53. Yeni Kayıt Öğrenci Sayısı	41
Tablo 54. Yeni Kayıt Öğrenci Dağılımı	42
Tablo 55. Yeni Kayıt Yaptıran Lisans Öğrencilerinin Geldiği İl Dağılımı.....	43
Tablo 56. Yatay Geçişle Gelen Öğrenci Sayıları	43
Tablo 57. Yatay/Dikey Geçişle En Fazla Öğrenci Gelen Akademik Birimler	44
Tablo 58. Çeşitli Nedenlerle Gelen Öğrenci Sayıları (Yatay-DGS-ÖSS-Ek Yerleştirmeleri Hariç)	44
Tablo 59. Öğrenci Değişim Programları ile Gelen/Giden Öğrenci Sayısı	45
Tablo 60. Birimler Bazında Toplam Öğrenci Sayıları	46
Tablo 61. Enstitüler Bazında Toplam Öğrenci Sayıları.....	47
Tablo 62. Fakülte/Yüksekokul Bazında Öğrenci Sayıları.....	47
Tablo 63. Meslek Yüksekokulları Bazında Öğrenci Sayıları.....	48
Tablo 64. Engelli Öğrenci Sayısı (31.12.2018)	49
Tablo 65. Çift Anadal ve Yandal Programına Katılan Öğrenci Sayısı	49
Tablo 66. Yabancı Dil Hazırlık Sınıfı Öğrenci Sayıları	49
Tablo 67. Uluslararası Öğrenci Sayısı – Birimlere Dağılımı.....	50
Tablo 68. Uluslararası Öğrenci Sayıları – Ülkelere Dağılımı	51
Tablo 69. Yabancı Diller Yüksekokulu Tarafından Verilen Hazırlık Dersleri	51
Tablo 70. Yabancı Dil Hazırlık Dersleri Alan Öğrencilerin Başarı Ortalamaları	51
Tablo 71. 2017-2018 Eğitim-Öğretim Yılı Yaz Okuluna Giden Öğrenci Sayısı.....	51
Tablo 72. Disiplin Cezası Alan Öğrenci Sayısı.....	51
Tablo 73. Üniversiteden Ayrılan Öğrenci Sayısı	52
Tablo 74. Ayrılan Öğrenci Sayısı Sıklığına Göre Akademik Birimler (200 ve Üstü).....	53
Tablo 75. Mezun Öğrenci Sayıları.....	53
Tablo 76. Akademik Birim Bazında Mezun Öğrenci Sayıları.....	54
Tablo 77. 2017-2018 Eğitim-Öğretim Yılı Staj Yapan Öğrenci Sayısı	54
Tablo 78. Alan Türlerine Göre Yerleştirmede En Yüksek Başarı Sırasına Sahip Programlar	57
Tablo 79. Bir Önceki Yıla Göre En Yüksek Başarı Sırasında İlerleme Gösteren Programlar Sıralaması.....	58
Tablo 80. 2018-2019 Eğitim-Öğretim Yılında Enstitülerde Programlara Kabul Edilen Öğrenci Niteliği	58
Tablo 81. Öğretim Üyesi ve Öğretim Elemanı Başına Öğrenci Sayıları.....	60
Tablo 82. Doktora ve Yüksek Lisans Tezleri	60
Tablo 83. Devam Eden Aktif Projeler	61

Tablo 84. Bilgi İşlem Daire Başkanlığı Tarafından Sunulan Hizmetler	62
Tablo 85. Muğla Sıtkı Koçman Üniversitesi Ulusal Akademik Ağ Kullanım İstatistikleri.....	62
Tablo 86. Kullanılan Yazılımlar /Programlar	62
Tablo 87. Bilgi Sistemleri	65
Tablo 88. Bilgisayar Sayıları	66
Tablo 89. Kütüphane Kaynakları	67
Tablo 90. Süreli Yayınlar	67
Tablo 91. Kütüphane Abone Veri Tabanları (2018)	67
Tablo 92. Kütüphane Kullanım Verileri.....	67
Tablo 93. Tesis, Makine ve Cihazlar Listesi	67
Tablo 94. Demirbaşlar Listesi	68
Tablo 95. Araştırma Merkezleri Bünyesinde Bulunan Laboratuvarlar	70
Tablo 96. Akredite Olan Laboratuvar Sayısına İlişkin Bilgiler	71
Tablo 97. 2018 Yılında Açılan Araştırma Merkezleri	71
Tablo 98. Yönetim	71
Tablo 99. Senato Üyeleri (31.12.2018).....	74
Tablo 100. Senato Toplantı ve Karar Sayısı	75
Tablo 101. Yönetim Kurulu Üyeleri (31.12.2018)	75
Tablo 102. Yönetim Kurulu Toplantı ve Karar Sayısı.....	75
Tablo 103. Disiplin Kurulu Toplantı ve Karar Sayısı	76
Tablo 104. Döner Sermaye İşletmesi Yönetim Kurulu Toplantı ve Karar Sayısı	76
Tablo 105. Faaliyet Yılı Ön Mali Kontrole İlişkin Tablo	77
Tablo 106. İç Denetim Faaliyetleri.....	77

GRAFİKLER DİZİNİ

Grafik 1 MSKÜ Organizasyon Şeması	12
Grafik 2 2018 Yılı Personel Sayıları Dağılımı.....	25
Grafik 3 2018 Yılı Akademik Kadro Dağılımı %	266
Grafik 4 Karşılaştırmalı Akademik Personel Sayıları (2010-2018)	27
Grafik 5 Yurtdışı Görevlendirmelerde (2547/39) En Çok Görevlendirme Yapılan 10 Ülke	31
Grafik 6 Birimler Bazında Öğrenci Sayıları.....	46



SUNUŞ



Üniversiteler evrensel bilgiyi yöresel, bölgesel ve küresel olarak toplumların sosyal ve ekonomik refahı için yaratma, koruma ve yayma mesuliyetleri üstlenmektedirler. Üniversiteler aynı zamanda yenilikçi araştırma ve geliştirme faaliyetleri ile ülkelerinin rekabetçi rollerini ve küresel değişime ayak uydurabilme konusundaki dinamiklerini belirleyen konumdadırlar.

Uluslararası standartlarda gerçekleştirdiği eğitim-öğretim, araştırma ve uygulamalarıyla markalaşarak bir dünya üniversitesi olmayı hedefleyen Muğla Sıtkı Koçman Üniversitesi, 2018 yılı itibarı ile 1618 öğretim elemanı, 847 idari personeli, 42.284 öğrencisi, 21 fakültesi, 4 enstitüsü, 3 yüksekokulu, 16 meslek yüksekokulu ve 48 araştırma ve uygulama merkezi ile sürekli gelişen bir üniversitedir. Bilimin son verilerini ve gelişmeleri yakından takip eden

üniversitemiz, her türlü bilgi gereksinimini karşılayacak personel, kaynak, teknolojik alt yapı ve hizmetleri ile etkin bir bilgi merkezi olmanın yanında öğrenim faaliyetlerini de dönüşen paradigmalara senkronize bir biçimde yenilemektedir.

Kültürel mirası, doğal kaynaklarının ve doğanın zenginliği ile tanınmış Muğla ilinde bulunan Muğla Sıtkı Koçman Üniversitesi, 1992 yılında gerçekleşen kuruluşundan bu yana attığı adımlarla oluşan çağdaş kampüsü ve modern eğitim-öğretim olanaklarına ek olarak AR-GE alanında da yaptığı hamleler ile bir dünya üniversitesi olma yolundaki hedefine ulaşma adına her geçen gün önemli adımlar atmaktadır.

Rekabetin yoğun bir şekilde yaşandığı bilgi çağında bir adım önde olmanın anahtarı yetişmiş insan gücüne sahip olmaktır. Yenilikçi bir bakış açısı ile sürekli kendini geliştiren bir üniversite olmak, koyulan hedefler çerçevesinde gerçekleşen faaliyetlerin sağlıklı ve periyodik değerlendirmesinin yapılabilmesi ile mümkündür. Bu nedenle 5018 sayılı Kamu Mali Yönetimi ve Kontrol Kanununun 9 uncu maddesi gereğince hesap verme sorumluluğu çerçevesinde objektif bir çalışmayla hazırlanmış olan “Muğla Sıtkı Koçman Üniversitesi 2019 yılı Performans Programı değerli paydaşlarımızın ve tüm kamuoyunun bilgilerine saygıyla sunar, bu çalışmaların üniversite ve toplumumuza faydalı olması dileğiyle özverili çalışmalarından ve değerli katkılarından dolayı çalışma arkadaşlarıma teşekkür ederim.

Prof. Dr. Hüseyin ÇİÇEK
Rektör

1.1 YETKİ, GÖREV VE SORUMLULUKLAR

1. Üniversitenin Görevleri

2547 sayılı Yükseköğretim Kanununun 12. maddesi uyarınca; “Kanundaki amaç ve ana ilkelere uygun olarak yükseköğretim kurumlarının görevleri;

- a. Çağdaş uygarlık ve eğitim–öğretim esaslarına dayanan bir düzen içinde, toplumun ihtiyaçları, kalkınma planları ilke ve hedeflerine uygun, ortaöğretime dayalı çeşitli düzeylerde eğitim–öğretim, bilimsel araştırma, yayım ve danışmanlık yapmak,
- b. Kendi ihtisas gücü ve maddi kaynaklarını rasyonel, verimli ve ekonomik şekilde kullanarak, milli eğitim politikası, kalkınma planları ilke ve hedefleri ile Yükseköğretim Kurulu tarafından yapılan plan ve programlar doğrultusunda, ülkenin ihtiyacı olan dallarda ve sayıda insan gücü yetiştirmek,
- c. Türk toplumunun yaşam düzeyini yükseltici ve kamuoyunu aydınlatıcı bilim verilerini söz, yazı ve diğer araçlarla yaymak,
- d. Örgün, yaygın, sürekli ve açık eğitim yoluyla toplumun özellikle sanayileşme ve tarımda modernleşme alanlarında eğitilmesini sağlamak,
- e. Ülkenin bilimsel, kültürel, sosyal ve ekonomik yönlerden ilerlemesini ve gelişmesini ilgilendiren sorunlarını, diğer kuruluşlarla işbirliği yaparak, kamu kuruluşlarına önerilerde bulunmak suretiyle öğretim ve araştırma konusu yapmak, sonuçlarını toplumun yararına sunmak ve kamu kuruluşlarınca istenecek inceleme ve araştırmaları sonuçlandırarak düşüncelerini ve önerilerini bildirmek,
- f. Eğitim–öğretim seferberliği içinde, örgün, yaygın, sürekli ve açık eğitim hizmetini üstlenen kurumlara katkıda bulunacak önlemleri almak,
- g. Yörelereindeki tarım ve sanayinin gelişmesine ve ihtiyaçlarına uygun meslek elemanlarının yetişmesine, bilgilerinin gelişmesine katkıda bulunmak, sanayi, tarım ve sağlık hizmetleri ile diğer hizmetlerde modernleşmeyi, üretimde artışı sağlayacak çalışma ve programlar yapmak, uygulamak, yapılanlara katılmak, bununla ilgili kurumlarla işbirliği yapmak ve çevre sorunlarına çözüm getirici önerilerde bulunmak,
- h. Eğitim teknolojisini üretmek, geliştirmek, kullanmak, yaygınlaştırmak,
- ı. Yükseköğretimin uygulamalı yapılmasına ait eğitim–öğretim esaslarını geliştirmek, döner sermaye işletmelerini kurmak, verimli çalıştırmak ve bu faaliyetlerin geliştirilmesine ilişkin gerekli düzenlemeleri yapmak olarak belirlenmiştir.

2. Rektör

Günümüz yükseköğretim sistemi içinde üniversitedeki en üst düzeydeki yönetici ve atamaya yetkili amir rektördür. Rektör akademik ve idari konularda üniversitedeki tüm üst kurulların başkanlığını yapar. Rektörün görevleri;

- a. Üniversite kurullarına başkanlık etmek, yükseköğretim üst kuruluşlarının kararlarını uygulamak, üniversite kurullarının önerilerini inceleyerek karara bağlamak ve üniversiteye bağlı kuruluşlar arasında düzenli çalışmayı sağlamak,
- b. Her eğitim–öğretim yılı sonunda ve gerektiğinde üniversitenin eğitim–öğretim, bilimsel araştırma ve yayım faaliyetleri hakkında Üniversitelerarası Kurul’a bilgi vermek,
- c. Üniversitenin yatırım programlarını, bütçesini ve kadro ihtiyaçlarını, bağlı birimlerinin ve üniversite yönetim kurulu ile senatonun görüş ve önerilerini aldıktan sonra hazırlamak ve Yükseköğretim Kuruluna sunmak,
- d. Gerekli gördüğü hallerde üniversiteyi oluşturan kuruluş ve birimlerde görevli öğretim elemanlarının ve diğer personelin görev yerlerini değiştirmek veya bunlara yeni görevler vermek,
- e. Üniversitenin birimleri ve her düzeydeki personeli üzerinde genel gözetim ve denetim görevini yapmak,

Ayrıca üniversitenin ve bağlı birimlerinin öğretim kapasitesinin rasyonel bir şekilde kullanılmasında ve geliştirilmesinde, öğrencilere gerekli sosyal hizmetlerin sağlanmasında, gerektiği zaman güvenlik önlemlerinin alınmasında, eğitim öğretim, bilimsel araştırma ve yayım faaliyetlerinin devlet kalkınma plan, ilke ve hedefleri doğrultusunda planlanıp yürütülmesinde, bilimsel-idari gözetim ve denetimin yapılmasında ve bu görevlerin alt birimlere aktarılmasında, takip ve kontrol edilmesinde ve sonuçlarının alınmasında birinci derecede yetkili ve sorumludur.

3. Üniversite Senatosu

Senato, rektörün başkanlığında, rektör yardımcıları, dekanlar ve her fakülteden fakülte kurullarınca üç yıl için seçilecek birer öğretim üyesi ile rektörlüğe bağlı enstitü ve yüksekokul müdürlerinden teşekkül eder. Senato, her eğitim-öğretim yılı başında ve sonunda olmak üzere yılda en az iki defa toplanır. Rektör gerekli gördüğü hallerde senatoyu toplantıya çağırır. Senato, üniversitenin akademik organı olup, aşağıdaki görevleri yapar:

- a. Üniversitenin eğitim-öğretim, bilimsel araştırma ve yayım faaliyetlerinin esasları hakkında karar almak,
- b. Üniversitenin bütününe ilgilendiren kanun ve yönetmelik taslaklarını hazırlamak veya görüş bildirmek,
- c. Rektörün onayından sonra Resmi Gazetede yayınlanarak yürürlüğe girecek olan üniversite veya üniversitenin birimleri ile ilgili yönetmelikleri hazırlamak,
- d. Üniversitenin yıllık eğitim-öğretim programını ve takvimini inceleyerek karara bağlamak,
- e. Bir sınava bağlı olmayan fahri akademik unvanlar vermek ve fakülte kurullarının bu konudaki önerilerini karara bağlamak,
- f. Fakülte kurulları ile rektörlüğe bağlı enstitü ve yüksekokul kurullarının kararlarına yapılacak itirazları inceleyerek karara bağlamak,
- g. Üniversite yönetim kuruluna üye seçmek.

4. Üniversite Yönetim Kurulu

Üniversite yönetim kurulu; rektörün başkanlığında dekanlardan, üniversiteye bağlı değişik öğretim birim ve alanlarını temsil edecek şekilde senatoca dört yıl için seçilecek üç profesörden oluşur. Rektör gerektiğinde yönetim kurulunu toplantıya çağırır. Rektör yardımcıları oy hakkı olmaksızın yönetim kurulu toplantılarına katılabilirler. Üniversite yönetim kurulu idari faaliyetlerde rektöre yardımcı bir organ olup aşağıdaki görevleri yapar:

- a. Yükseköğretim üst kuruluşları ile senato kararlarının uygulanmasında, belirlenen plan ve programlar doğrultusunda rektöre yardım etmek,
- b. Faaliyet plan ve programlarının uygulanmasını sağlamak; üniversiteye bağlı birimlerin önerilerini dikkate alarak yatırım programını, bütçe tasarısı taslağını incelemek ve kendi önerileri ile birlikte rektörlüğe sunmak,
- c. Üniversite yönetimi ile ilgili rektörün getireceği konularda karar almak,
- d. Fakülte, enstitü ve yüksekokul yönetim kurullarının kararlarına yapılacak itirazları inceleyerek kesin karara bağlamak.

5. Dekan

Fakültenin ve birimlerinin temsilcisi olan dekan, rektörün önereceği, üniversite içinden veya dışından üç profesör arasından Yükseköğretim Kurulunca üç yıl süre ile seçilir ve normal usul ile atanır. Dekanın görev, yetki ve sorumlulukları:

- a. Fakülte kurullarına başkanlık etmek, fakülte kurullarının kararlarını uygulamak ve fakülte birimleri arasında düzenli çalışmayı sağlamak,
- b. Her öğretim yılı sonunda ve istendiğinde fakültenin genel durumu ve işleyişi hakkında rektöre rapor vermek,
- c. Fakültenin ödenek ve kadro ihtiyaçlarını gerekçesi ile birlikte rektörlüğe bildirmek, fakülte bütçesi ile ilgili öneriyi fakülte yönetim kurulunun da görüşünü aldıktan sonra rektörlüğe sunmak,
- d. Fakültenin birimleri ve her düzeydeki personeli üzerinde genel gözetim ve denetim görevini yapmak,

Fakültenin ve bağılı birimlerinin öğretim kapasitesinin rasyonel bir şekilde kullanılmasında ve geliştirilmesinde gerektiği zaman güvenlik önlemlerinin alınmasında, öğrencilere gerekli sosyal hizmetlerin sağlanmasında, eğitim - öğretim, bilimsel araştırma ve yayını faaliyetlerinin düzenli bir şekilde yürütülmesinde, bütün faaliyetlerin gözetim ve denetiminin yapılmasında, takip ve kontrol edilmesinde ve sonuçlarının alınmasında rektöre karşı birinci derecede sorumludur.

6. Enstitü

Enstitünün organları, enstitü müdürü, enstitü kurulu ve enstitü yönetim kuruludur. Enstitü müdürü, rektör tarafından üç yıl için atanır. Enstitü müdürü, 2547 sayılı Kanun ile dekanlara verilmiş olan görevleri enstitü bakımından yerine getirir.

7. Yüksekokul

Yüksekokulların organları; yüksekokul müdürü, yüksekokul kurulu ve yüksekokul yönetim kuruludur. Yüksekokul müdürü, rektör tarafından üç yıl için atanır. Yüksekokul müdürü, 2547 sayılı Kanun ile dekanlara verilmiş olan görevleri yüksekokul bakımından yerine getirir.

8. Genel Sekreter

Genel Sekreterlik, bir Genel Sekreter ile en çok iki Genel Sekreter Yardımcısından ve bağılı birimlerden oluşur. Genel Sekreter, üniversite idari teşkilatının başıdır ve bu teşkilatın çalışmasından Rektöre karşı sorumludur. Genel Sekreter, üniversite idari teşkilatının başı olarak yapacağı görevler dışında, kendisi ve kendisine bağılı birimler aracılığı ile aşağıdaki görevleri yerine getirir.

- a. Üniversite idari teşkilatında bulunan birimlerin verimli, düzenli ve uyumlu şekilde çalışmasını sağlamak,
- b. Üniversite Senatosu ile Üniversite Yönetim Kurulunda oya katılmaksızın raportörlük görevi yapmak; bu kurullarda alınan kararların yazılması, korunması ve saklanmasını sağlamak,
- c. Üniversite Senatosu ile Üniversite Yönetim Kurulunun kararlarını üniversiteye bağılı birimlere iletmek,
- d. Üniversite idari teşkilatında görevlendirilecek personel hakkında rektöre öneride bulunmak,
- e. Basın ve halkla ilişkiler hizmetinin yürütülmesini sağlamak,
- f. Rektörlüğün yazışmalarını yürütmek,
- g. Rektörlüğün protokol, ziyaret ve tören işlerini düzenlemek,
- h. Rektör tarafından verilecek benzeri görevleri yapmak.

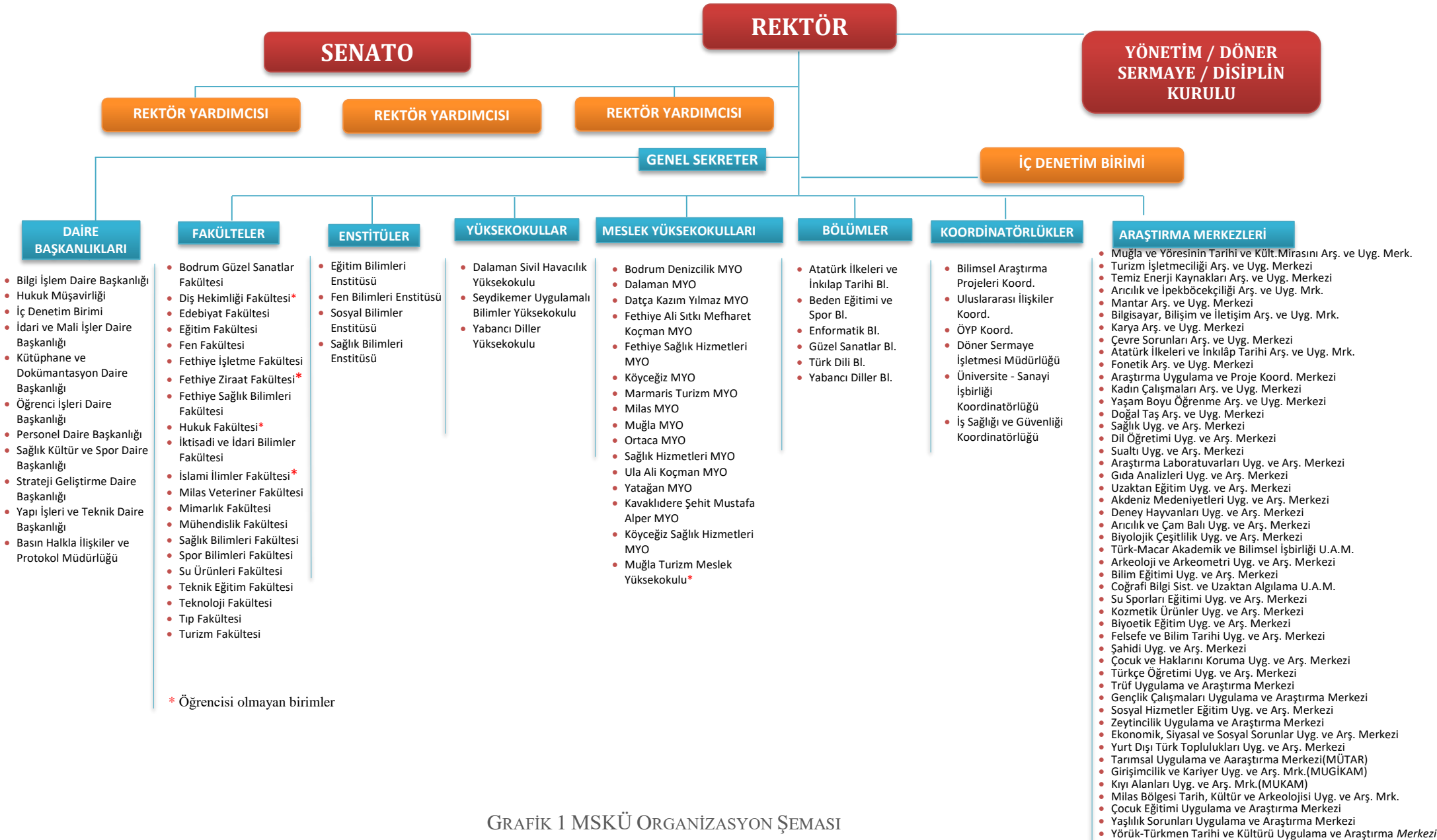

GRAFİK 1 MSKÜ ORGANİZASYON ŞEMASI

1.2 KURUMSAL BİLGİ VE İSTATİSTİKLER (Girdi-Kaynak-Altyapı-Yönetim)

Muğla ilindeki ilk Yüksek Öğrenim birimi, 1975 yılında Ankara İktisadî ve Ticarî İlimler Akademisine bağlı olarak kurulmuş olan Muğla İşletmecilik Yüksekokulu'dur. Bu okul 1982 yılında Dokuz Eylül Üniversitesine bağlanmıştır. 1989 yılında ise Muğla Meslek Yüksekokulu kurulmuş ve eğitim öğretime başlamıştır.

Muğla Sıtkı Koçman Üniversitesi, 03 Temmuz 1992 tarihinde 3837 sayılı Kanun ile kurulmuş ve 10 Kasım 1992'de Kurucu Rektörünün atanması ile tüzel kişiliğine kavuşmuştur.

Muğla Sıtkı Koçman Üniversitesi, 1992 yılında kurulan üniversiteler arasında alt yapının nitel ve nicel gelişim açısından aynı dönemde kurulan diğer üniversitelere oranla çok daha hızlı gelişen bir yükseköğrenim kurumudur. Bunun temel nedeni eğitim gönüllülerinin Üniversitemize yaptıkları bağışlardır. Bunların başında Üniversitemizin hamisi Sayın Sıtkı Davut KOÇMAN gelmektedir. Rektörlük ve Rektörlüğe bağlı idari birimler Kötekli Kampüsünde faaliyetlerini sürdürmektedir.

Üniversitenin kuruluşunda İktisadî ve İdarî Bilimler, Fen-Edebiyat, Teknik Eğitim ve Su Ürünleri Fakülteleri; Fen ve Sosyal Bilimler Enstitüleri; Turizm İşletmeciliği ve Otelcilik Yüksekokulu yer almıştır.

Üniversitenin kurulmasıyla Muğla İşletmecilik Yüksekokulu, İktisadî ve İdarî Bilimler Fakültesine, Muğla Meslek Yüksekokulu da Üniversite Rektörlüğüne bağlı olarak eğitim öğretim faaliyetlerini sürdürmüştür.

Muğla Üniversitesi ismi 31 Mayıs 2012 tarih ve 28309 sayılı Resmi Gazetede yayınlanan kararla Muğla Sıtkı Koçman Üniversitesi olarak değişmiştir.

Üniversitede 2018 yılı sonu itibarı ile 21 Fakülte, 4 Enstitü, 3 Yüksekokul, 16 Meslek Yüksekokulu, 6 Bölüm Başkanlığı, 48 Araştırma ve Uygulama Merkezi bulunmaktadır. 268 bölüm/program, 121 ana bilim dalında 42.284 öğrenci, 1618 öğretim elemanı ve 847 idari personel ile eğitim-öğretim hizmeti verilmektedir.

1.2.1 Yerleşke ve Fiziksel Yapı Durumu

Üniversitemiz faaliyetlerine 1992 yılında Muğla il merkezine 6 km uzaklıktaki Kötekli mevkiinde bulunan merkez yerleşkede Dokuz Eylül Üniversitesinden devredilen 168.554 m²lik arazi üzerinde 4.200 m²lik kapalı alana sahip İktisadi ve İdari Bilimler Fakültesi ve il merkezinde bulunan Muğla Meslek Yüksekokulu ile başlamıştır.

Aralık 2018 tarihi itibarıyla merkez yerleşkede/Menteşede toplam kapalı alan 244.633 m²dir.

Tıp Fakültesi (Morfoloji Binası), Araştırma ve Uygulama Hastanesi, Sağlık Bilimleri Fakültesi binalarını içeren Sağlık Kampüsü planlandığı gibi tamamlanmış olup, toplam kapalı alanı 28.900 m²dir.

Menteşe ve merkez yerleşkenin dışında diğer ilçelerde faal olarak büyümesini sürdürmekte olan Üniversitemizi, büyük ölçekte meslek yüksekokulları temsil etmektedir. Mevcut akademik birimlerin ilçelerdeki kapalı alan büyüklüğü ise 80.052 m²dir.

Tablo 1. Muğla Sıtkı Koçman Üniversitesi Yerleşke/Akademik Birim Listesi

Yerleşke Adı	Birim Adı
Menteşe	Eğitim Bilimleri Enstitüsü
	Fen Bilimleri Enstitüsü
	Sağlık Bilimleri Enstitüsü
	Sosyal Bilimler Enstitüsü
	Diş Hekimliği Fakültesi
	Edebiyat Fakültesi
	Eğitim Fakültesi
	Fen Fakültesi
	İktisadi ve İdari Bilimler Fakültesi
	İslami İlimler Fakültesi
	Mimarlık Fakültesi
	Mühendislik Fakültesi
	Sağlık Bilimleri Fakültesi
	Spor Bilimleri Fakültesi
	Su Ürünleri Fakültesi
	Teknik Eğitim Fakültesi
	Teknoloji Fakültesi
	Tıp Fakültesi
	Turizm Fakültesi
	Yabancı Diller Yüksekokulu
Muğla Meslek Yüksekokulu	
Bodrum	Bodrum Güzel Sanatlar Fakültesi
	Bodrum Denizcilik Meslek Yüksekokulu
Dalaman	Dalaman Sivil Havacılık Yüksekokulu
	Dalaman Meslek Yüksekokulu
Fethiye	Fethiye İşletme Fakültesi
	Fethiye Ziraat Fakültesi
	Fethiye Sağlık Bilimleri Fakültesi
	Fethiye Ali Sıtkı Mefharet Koçman Meslek Yüksekokulu
Datça	Fethiye Sağlık Hizmetleri Meslek Yüksekokulu
	Datça Kazım Yılmaz Meslek Yüksekokulu
Kavaklıdere	Kavaklıdere Şehit Mustafa Alper Meslek Yüksekokulu
Köyceğiz	Köyceğiz Meslek Yüksekokulu
	Köyceğiz Sağlık Hizmetleri Meslek Yüksekokulu
Marmaris	Marmaris Turizm Meslek Yüksekokulu
	Sağlık Hizmetleri Meslek Yüksekokulu
Milas	Milas Veteriner Fakültesi
	Milas Meslek Yüksekokulu

Yerleşke Adı	Birim Adı
Ortaca	Ortaca Meslek Yüksekokulu
Seydikemer	Seydikemer Uygulamalı Bilimler Yüksekokulu
Ula	Ula Ali Koçman Meslek Yüksekokulu
Yatağan	Muğla Turizm Meslek Yüksekokulu
Yatağan	Yatağan Meslek Yüksekokulu

Tablo 2. Kampüs Gelişimi ve Yatırımlar

2018 Yılında Biten Projeler

Birimin Bulunduğu Yer	Birim Adı (Kullanım Amacı)	Finans Kaynağı (Yüklenici)	Alanı (m ²)
Seydikemer	Seydikemer Uygulamalı Bilimler Yüksekokulu B-Blok Yapım İşi (Eğitim)	Üniversite Yatırım Bütçesi (MAR İnş.San.ve Tic. Ltd. Şti.)	4.200
Kötekli	Taahhüt İşletme Şube Müdürlüğü Binası Yapım İşi (Hizmet)	Üniversite Yatırım Bütçesi (AGAN Mühendislik)	170
Kötekli	Kampüs Binalarında Büyük Onarım İşi	Üniversite Yatırım Bütçesi + Öz Gelir (TAMZARA Alüminyum Doğ. İnş. Tem. Taah. Tur. Gı. Tek. San. Tic. Ltd. Şti)	-
Menteşe-Fethiye-Datça	Menteşe, Fethiye ve Datça İlçelerinde Kampüs Çevre Düzenleme-4 İşi	Üniversite Yatırım Bütçesi (Naci Yıldırım-ÇİSEM Elektrik İnş.San.Tic.Ltd.Şti. İş Ortaklığı)	-

Devam Eden Yatırım Projeleri

Birimin Bulunduğu Yer	Birim Adı (Kullanım Amacı)	Finans Kaynağı	Alanı (m ²)
Ula / Akyaka	Muğla Turizm Meslek Yüksekokulu	Üniversite Yatırım Bütçesi	4.550
Yatağan	Yatağan Meslek Yüksekokulu	Üniversite Yatırım Bütçesi	5.740
Menteşe ve Ula	Kötekli Kampüsündeki Bazı Birimler ile Ula Ali Koçman M.Y.O.	Üniversite Yatırım Bütçesi	-
Kötekli	Kampüs Çevre ve Alt Yapı İnşaatı-5	Üniversite Yatırım Bütçesi	-

Planlanan Projeler

Sıra No	Birim Adı
1	Kavaklıdere Şehit Bş.Svc. Mustafa ALPER MYO Bina İkmal İnşaatı
2	Dalaman Sivil Havacılık Yüksekokulu Binası İkmal İnşaatı
3	Kötekli Kampüsü A-Kapı Nizamiye Düzenlemesi İşi
4	Fethiye İşletme Fakültesi B-Blok İkmal İnşaatı
5	Deney Hayvanları Merkezi

Orta Vadeli Fiziksel Gelişme

Sıra No	Yapılacak Tesisler	Alan (m ²)	2018 Maliyeti (Kdv, Fiyat Farkları Dahil) (X1.000)
1	Muğla Turizm Meslek Yüksekokulu Binası	4.200	1.735
2	Seydikemer Uygulamalı Bilimler Yüksekokulu Binası	3.500	8.250
3	Yatağan Meslek Yüksekokulu (%20'si başıyla gerçekleştirildi)	5.700	8.400
4	Fethiye İşletme Fakültesi B-Blok Binası	4.000	5.000
5	Dalaman Sivil Havacılık Yüksekokulu Binası	6.000	10.000
6	Deney Hayvanları Merkezi	950	1.000
7	Kavaklıdere Şehit Baş Savcı Mustafa ALPER Meslek Yüksekokulu	1.983	2.500
8	A-C Nizamiye Kapıları	-	2.500

Uzun Vadeli Fiziksel Gelişme

Sıra No	Yapılacak Tesisler	Alan (m ²)	2018 Maliyeti (Kdv, Fiyat Farkları Dahil) (X1.000)
1	Fethiye Ziraat Fakültesi	5.000	12.000
2	Enstitü Binaları		
3	İslami İlimler Fakültesi	19.000	34.500
4	Fethiye Sağlık Hizmetleri Meslek Yüksekokulu	5.000	10.000
5	Açık ve Kapalı Spor Tesisleri (Fethiye Kampüsü Spor Salonu)	7.000	20.000
6	Hukuk Fakültesi Binası	8.000	20.000

Fiziki Altyapı Gelişim Öngörülleri

Sıra No	Birimi	Toplam İnşaat Alanı (m ²)	Başlama-Bitiş Tarihi
1	Muğla Turizm Meslek Yüksekokulu Binası	4.200	2018-2019
2	Seydikemer Uygulamalı Bilimler Yüksekokulu Binası	6.550	2017-2018
3	Yatağan Meslek Yüksekokulu (%20'si bağışla gerçekleşti)	5.700	2018
4	İslami İlimler Fakültesi	6.000	2019-2022
5	Fethiye İşletme Fakültesi B-Blok Binası	4.500	2019-2021
6	Dalaman Sivil Havacılık Yüksekokulu Binası	10.000	2018-2019
7	Açık ve Kapalı Spor Tesisleri (Fethiye Kampüsü Spor Salonu)	7.000	2019-2022
8	Fethiye Sağlık Hizmetleri Meslek Yüksekokulu	5.000	2019-2022
9	Mühendislik Fakültesi 2.Etap Binaları	15.000	2019-2022
10	Fethiye Ziraat Fakültesi	5.000	2019-2021
11	Diş Hekimliği Fakültesi		2019-2022
12	Hukuk Fakültesi Binası	8.000	2019-2023

Kaynak: Yapı İşleri ve Teknik Daire Başkanlığı

Tablo 3. Muğla Sıtkı Koçman Üniversitesi Fiziki Alan Durumu

Yeri	S.N.	Kullanımda Olan Binalar	Binanın İlk Faaliyete Geçtiği Yıl	Finans Kaynağı	Eğitim Alanları	Pers.+ Yönet.Hiz. Alanı	Spor Tesisleri	Öğr. Kantin Kafeterya Yemek. Tesis.	Diğer Tesisler	Lojmanlar Sos. Tes. +Yurtlar	Toplam Brüt Alanı (m²)
Menteşe	1	Diş Hekimliği Fakültesi	1996	Sağlık Bakanlığından	3.103	635		325	122		4.185
Menteşe	2	Muğla Meslek	1994	TKİ'den Satın Alma	6.262	3.749		729	825		11.565
Menteşe	3	Muğla MYO Tur. Uyg.	1994	TKİ'den Satın Alma						1.833	1.833
Menteşe	4	Stüdyo Tip Lojmanlar	1994	TKİ'den Satın Alma						1.852	1.852
Menteşe	5	Merkez Lojmanları (55	1994	TKİ'den Satın Alma						7.345	7.345
Menteşe	6	Merkez Atölye+Matbaa	2000	Öz. İdaresinden Devir					1.478		1.478
Menteşe	7	Muğla MYO Kapalı Spor	2012	Üniversite Yatırım			4.175		3.045	2.060	9.280
Merkez	8	Fen Bilimleri Enstitüsü	2000	Sıtkı Davut Koçman		434					434
Merkez	9	Sosyal Bilimler Enstitüsü	2000	Sıtkı Davut Koçman		454					454
Merkez	10	Eğitim Bilimleri	2000	Sıtkı Davut Koçman		387					387
Merkez	11	Atatürk Kültür Merkezi	2002-2003	Üniversite Yatırım		7.304			476		7.780
Merkez	12	Mefharet Koçman Sağlık	2000	Sıtkı Davut Koçman	900						900
Merkez	13	Gündüz Bakım Evi	2000	Sıtkı Davut Koçman	1.320						1.320
Merkez	14	İdari ve Mali İşler Dairesi	2000	Sıtkı Davut Koçman	1.031						1.031
Merkez	15	Sağlık, Kültür ve Spor	2000	Sıtkı Davut Koçman	745						745
Merkez	16	Merk.Kütüphane + Bilgi	2003	Üniversite Yatırım	6.055				895		6.950
Merkez	17	Sıtkı Koçman Öğrenci	2000	Sıtkı Davut Koçman				7.728	360		8.088
Merkez	18	Sıtkı Koçman Spor Tes.+	2001	Sıtkı Davut Koçman			11.001		659		11.660
Merkez	19	Spor Tesisleri Tribün	2006	Üniversite Yatırım			1.200				1.200
Merkez	20	Yapı İşl. Tek. Dai. Başk. +	1999	Üniversite Yatırım		925			1.070		1.995
Merkez	21	Eğitim Fakültesi	1999	Üniversite Yatırım	9.152	2.048		155	227		11.582
Merkez	22	Eğitim Fakültesi	1999	Üniversite Yatırım		2.525					2.525
Merkez	23	Fen Fakültesi (Karya	2000	Üni. Yat. Büt.+S.		7.561					7.561
Merkez	24	Fen Fakültesi	2000	Üni. Yat. Büt.+S.	8.055						8.055
Merkez	25	Fen Fakültesi Ek Bina	2012	Üniver. Yatırım		3.000					3.000
Merkez	26	Edebiyat Fakültesi	2000	Üni. Yat. Büt.+S.		7.560					7.560
Merkez	27	Fen ve Edebiyat	2006	Üni.	1.000						1.000
Merkez	28	İktisadi İdari Bilimler	1999	Sıtkı Davut Koçman	4.598	2.861		150	190		7.799
Merkez	29	İktisadi İdari Bilimler	2012	Üniversite Yatırım		2.500					2.500
Merkez	30	Teknoloji Fakültesi +	2000	Sıtkı Davut Koçman	7.159						7.159
Merkez	31	Spor Bilimleri Fakültesi	2007	Üniversite Yatırım	2.483	3.142		71	350		6.046
Merkez	32	Yabancı Diller YO	2000	Sıtkı Davut Koçman	2.931	1.237			137		4.305
Merkez	33	Yabancı Diller YO Ek Bina	2012	Üniversite Yatırım		2.500					2.500
Merkez	34	İslami İlimler Fakültesi-	1992	9 Eylül Üniv. Devir	2.904	547			421		3.872
Merkez	35	Karya Kapı Öğrenci	2004					1.428			1.428
Merkez	36	Mavi Çatı Öğrenci	1996	Üniver. Yatırım				1.500			1.500
Merkez	37	Türkevi Kafeteryası	2002	Ünv.Öğr.Sos Hiz.				720			720
Merkez	38	Edebiyat Fakültesi Ek	2007	Üst hakkı tesisi				420			420
Merkez	39	Kötekli Lojmanları (23	1993	Öz. İdareden Satın						2.225	2.225
Merkez	40	Vakıf Lojmanları (54	2001	Sıtkı Davut Koçman						9.134	9.134
Merkez	41	Spor Salonu + Taşıt	1993	Öz. İdareden Satın			3.000		700		3.700
Merkez	42	Mühendislik Fakültesi	2009	Ünv. Yatırım Bütçesi	7.350	3.815		401	1.025		12.591
Merkez	43	Araştırma	2009	Üniversite Yatırım	4.006	1.437		490	2.080		8.013
Merkez	44	Araştırma Laboratuvarı	2013	Üniversite Yatırım	4.460	1.594			2.946		9.000
Merkez	45	Rektörlük Binası	2009	Üniversite Yatırım		8.400					8.400
Merkez	46	Eğitim Fakültesi Ek	1999	Üniversite Yatırım		2.176					2.176
Merkez	47	Su Ürünleri Fakültesi	2013	Üniversite Yatırım	3.813	1.387		70	530		5.800
Merkez	48	Eğitim Fakültesi Güzel	2013	Üniversite Yatırım	3.967	221		172	290		4.650
Merkez	49	Kötekli 9 Daireli Lojman	2014	Üniversite Yatırım						1.350	1.350
Merkez	50	Kampüs Lojmanları	2014	Han Yaşam Merkezi						10.140	10.140
Merkez	51	Kapalı Tenis Kortları ve	2014	Üniversite Yatırım		108	1.332				1.440
Merkez	52	Turizm Fakültesi Binası	2017	Üniversite Yatırım	2.720	3.077		203			6.000
Sağlık	53	Tıp Fakültesi Morfoloji	2015	Üniversite Yatırım	21.400						21.400
Sağlık	54	Sağlık Bilimleri Fakültesi	2017	Üniversite Yatırım	3.661	3.679		160			7.500
Bodrum	55	Güzel Sanatlar Fakültesi	2009	Üniversite Yatırım	3.056	1.413		345	292		5.106
Bodrum	56	Şükran-Rauf Nasuhoğlu Araştırma Eğitim ve	2012	Şükran Rauf Nasuhoğlu + Üniv. Yatırım Bütçesi	500	2.750		250			3.500
Bodrum	57	Yaşam Boyu Araştırma	2012	Maliye Bakan. Tahsis		367					367
Dalaman	58	Dalaman Meslek YO	2002	Özelleş. İdaresinden	1.411	490		170			2.071
Datça	59	Datça Kazım Yılmaz MYO	2006	Kazım Yılmaz	2.151	494		180	246		3.071
Datça	60	Datça Kazım Yılmaz MYO	2006	Kazım Yılmaz						1.440	1.440
Fethiye	61	Fethiye Sağlık Bilimleri	2002	Sıtkı Davut Koçman	2.151	494			246		2.891
Fethiye	62	Fethiye Ali-Sıtkı-	2000	Sıtkı Davut Koçman	2.975	432			140		3.547
Milas	63	Milas MYO	2001	Sıtkı Davut Koçman	3.562	645			153		4.360

Yeri	S.N.	Kullanımda Olan Binalar	Binanın İlk Faaliyete Geçtiği Yıl	Finans Kaynağı	Eğitim Alanları	Pers.+ Yönet.Hiz. Alanı	Spor Tesisleri	Öğr. Kantin Kafeterya Yemek. Tesis.	Diğer Tesisler	Lojmanlar Sos. Tes. +Yurtlar	Toplam Brüt Alanı (m²)
Milas	64	Milas MYO Öğr.	2001	Üst hakkı tesisi				656			656
Ortaca	65	Ortaca MYO	1998	Özel İd.'den satın	4.138	779		468	175		5.560
Marmaris	66	Sağlık Hizmetleri MYO	1996	Sağlık Bakanlığından	426	108		176		125	835
Köyceğiz	67	Köyceğiz MYO	2011-2012	Tahsis	481	256			583		1.320
Köyceğiz	68	Köyceğiz Sağlık	2017	Kira	844						844
Ula	69	Ula Ali Koçman MYO Ek	2010-2011	Tahsis	188	90			222		500
Ula	70	Ula Ali Koçman MYO +	2000	Sıtkı Davut Koçman	1.900	355		140	115		2.510
Marmaris	71	Marmaris Turizm MYO	2012-2013	Kira (Bedelsiz 10 yıllık)	638	182			10		830
Marmaris	73	İçmeler Uygulamalı	2015	Esnaf ve Sanatkarlar						11.787	11.787
Yatağan	74	Yatağan MYO	2004	Yatağan Belediyesi	961	200					1.161
Milas	75	Milas MYO Atölye Binası	2013	Üniversite Yatırım	2.865	50			185		3.100
Fethiye	76	Fethiye İşletme Fakültesi	2016	Ünv. Yatırım Bütçesi	2.258	3.012		850	1.880		8.000
Milas	77	Milas Su Ürünler AR-GE Merkezi Binası-Balık	2016	Ünv. Yatırım Bütçesi					135		135
Kavaklıdere	78	Kavaklıdere Şehit Baş	2017	Tahsis	741						741
Fethiye	79	Seydikemer Uygulamalı	2017	Tahsis		370					370
Fethiye		Seydikemer Uygulamalı	2018	Üniversite Yatırım	2.405	533		258	1.004		4.200
Milas	80	Milas Veteriner	2017	Tahsis		600		600	300	9.340	10.840
Yerkesik	81	Kozmetik Ürünler	2017	Üniversite Yatırım					310		310
Toplam					132.675	98.934	20.708	18.815	23.822	58.631	353.585

Kaynak: Yapı İşleri ve Teknik Daire Başkanlığı

1.2.1.1 Eğitim Alanları

Tablo 4. Eğitim Alanlarının Kullanım Şekline ve Kapasitesine Göre Dağılımı Tablosu

Eğitim Alanı	Amfi (Adet)	Sınıf (Adet)	Bilgisayar Lab. (Adet)	Diğer Lab. (Adet)			Toplam (Adet)
				Eğitim	Sağlık	Araştırma	
0-50 Kişilik		253	60	68		87	468
51-75 Kişilik		88	6	15			109
76-100 Kişilik	2	48	1	3	1		54
101-150 Kişilik	11	10					21
151-250 Kişilik	14			1			15
251-Üzeri Kişilik	2						2
Toplam	29	399	67	77	1	87	669

Kaynak: Akademik Birimler ve Araştırma ve Uygulama Merkezleri

Muğla Sıtkı Koçman Üniversitesi'nde 165'i laboratuvar olmak üzere toplam 669 adet eğitim ve araştırma alanı mevcuttur. Ayrıca Milas Meslek Yüksekokulunda 14, Muğla Meslek Yüksekokulunda 7, Mimarlık Fakültesinde 3, Ula Ali Koçman Meslek Yüksekokulunda 5, Yatağan Meslek Yüksekokulunda 1, Turizm Fakültesinde 3, Eğitim Fakültesinde 10 Resim Atölyesi, Güzel Sanatlar Fakültesinde 15, Tıp Fakültesinde 2, Teknoloji Fakültesinde 1, Bilgi İşlem Daire Başkanlığında 1 adet olmak üzere Üniversitede toplam 62 adet atölye bulunmaktadır. Ayrıca Eğitim Fakültesinde 30 bireysel çalgı odası bulunmaktadır.

1.2.1.2 Sosyal Alanlar

Üniversitemiz Yerleşkesinde bulunan Milli Piyango Kız Öğrenci Yurdu 1500; Prof. Dr. Ethem Ruhi Fıçlalı Erkek Öğrenci Yurdu 1300; Şahidi Kız Yurdu 496 yatak kapasitesine sahiptir. Ortaca ve Fethiye ilçelerimizde de Yükseköğrenim Kredi ve Yurtlar Kurumu Genel Müdürlüğü'nce işletilmekte olan iki adet yurt mevcuttur. Ortaca Öğrenci Yurdu 216'sı Kız, 108'i erkek olmak üzere toplam 324; Fethiye Sıtkı Mefharet Koçman Öğrenci Yurdu ise 150'si kız, 150'si erkek olmak üzere toplam 300 yatak kapasitelidir.

Yerleşkede bulunan ve Yap-İşlet-Devret modeliyle tesis edilen 1.250 kişi kapasiteli Residorm Yüksek Öğrenim Öğrenci Yurdu özel yurt olarak hizmet vermektedir.

Sağlık Kültür ve Spor Dairesi Başkanlığı altında hizmet veren Barınma Hizmetleri Şube Müdürlüğü tarafından birinci dereceden şehit, gazi yakını, milli sporcular, projelerde bursiyer olarak görev alan ve başarılı ihtiyaç sahibi öğrencilerimize barınma hizmeti verilmektedir.

Tablo 5. Öğrenci Evi Sayıları

Öğrenci Evi Adı	Kapalı Alan (m ²)	Kapasite (Kişi)
Yeniköy Öğrenci Evi	275	21
Yerleşke Öğrenci Evi 1	115	3
Yerleşke Öğrenci Evi 2	115	3
Residorm Öğrenci Yurdu (Öğrenci Yurdu içinde Üniversitemize ayrılan kontenjan)	-	105

Kaynak: Sağlık Kültür ve Spor Dairesi Başkanlığı

Tablo 6. Kantin ve Kafeteryalar

Bulunduğu Yer	Kantin/Kafeterya Adı	Sayısı (Adet)	Alanı (m ²)	Kapasitesi (Kişi)
Merkez Yerleşke	Spor Bilimleri Fakültesi Öğrenci Kantini	1	87 m ² Kapalı 173 m ² Açık	220
Merkez Yerleşke	Güzel Sanatlar Böl. Öğrenci Kantini	1	223 m ² Kapalı 282 m ² Açık	420
Merkez Yerleşke	Eğitim Fakültesi Öğrenci Kantini	1	240 m ² Kapalı 198 m ² Açık	370
Merkez Yerleşke	Fen ve Edebiyat Fakülteleri Öğrenci Kantini	1	63 m ² Kapalı 380 m ² Açık	370
Merkez Yerleşke	Fen ve Edebiyat Fakülteleri Öğrenci Kantini	1	1098 m ² Kapalı 374 m ² Açık	1220
Merkez Yerleşke	Kütüphane ve Dok. Daire Başk. Öğrenci Kantini	1	65 m ² Kapalı	55
Merkez Yerleşke	Mühendislik Fakültesi Öğrenci Kantini	1	190 m ² Kapalı 160 m ² Açık	290
Merkez Yerleşke	Tıp Fakültesi Morfoloji Binası Öğrenci Kantini	1	245 m ² Kapalı	500
Merkez Yerleşke	Yabancı Diller Yüksekokulu	1	81 m ² Kapalı 153 m ² Açık	180
Merkez Yerleşke	Turizm Fakültesi	1	123 m ² Kapalı	90
Merkez Yerleşke	Türk evi Restoran ve Kafeterya	1	743m ² Kapalı 607 m ² Açık	600
Merkez Yerleşke	Mavi Çatı Kafeteryası	1	200m ² Kapalı	-
Menteşe	Meslek Yüksekokulu Öğrenci Kantini	1	244 m ² Kapalı 212 m ² Açık	380
Bodrum	Güzel Sanatlar Fakültesi Öğrenci Kantini	1	341 m ² Kapalı 187 m ² Açık	440
Dalaman	Dalaman MYO Öğrenci Kantini	1	106.5 m ² Kapalı 186 m ² Açık	240
Datça	Datça Kazım Yılmaz MYO Öğrenci Kantini	1	130 m ² Kapalı	110
Fethiye	Fethiye İşletme Fakültesi Öğrenci Kantini	1	223 m ² Kapalı	185
Fethiye	Ali Sıtkı Mefharet Koçman MYO Öğrenci Kantini	1	99 m ² Kapalı 51 m ² Açık	125
Fethiye	Sağlık Bilimleri Fakültesi Öğrenci Kantini	1	140 m ² Kapalı 93 m ² Açık	140
Kavaklıdere	Kavaklıdere Öğrenci Kantini	1	50m ² Kapalı	52
Köyceğiz	Köyceğiz Meslek Yüksekokulu	1	22m ² Kapalı, 139m ² Açık	501
Marmaris	Sağlık Hizmetleri MYO Öğrenci Kantini	1	96 m ² Kapalı 82 m ² Açık	150
Milas	Milas Meslek Yüksekokulu Öğrenci Kantini	1	590 m ² Kapalı 184 m ² Açık	650
Milas	Milas Veteriner Fakültesi	1	120m ² Kapalı, 100m ² Açık	83
Ortaca	Ortaca Meslek Yüksekokulu Öğrenci Kantini	1	312 m ² Kapalı 70 m ² Açık	320
Ula	Ali Koçman Meslek Yüksek Okulu Öğrenci Kantini	1	98 m ² Kapalı	80

Kaynak: İdari ve Mali İşler Dairesi Başkanlığı

8.088 m²lik alana sahip 3.000 kişilik merkez yerleşkede yer alan Sıtkı Koçman Öğrenci Sarayında sunulan yemek hizmetinden, merkez yerleşkede bulunan birimlerimizin yanı sıra Gündüz Bakımevi ile Sağlık Kampüsünde bulunan Tıp Fakültesi ile Sağlık Bilimleri Fakültesi, İl merkezinde bulunan Muğla Meslek Yüksekokulu da yararlanmaktadır. Merkez yerleşkede ve ilçelerde bulunan birimlerimizde öğrenim gören öğrencilerimizin yemek hizmeti, Sağlık Kültür ve Spor Dairesi Başkanlığınca yapılan ihaleler sonucunda anlaşma yapılan müstecir firmalar aracılığı ile aşağıda belirtilen yerlerde sunulmaktadır.

Tablo 7. Müstecir Firmalar Aracılığıyla Yemek Hizmeti Verilen Yerler

Birim	Müstecir Firma Adı	Firma Hizmet Başlangıç Tarihi
Merkez Yerleşke/Tıp Fak./Sağlık Bil. Fak.	Batı Mutfak San. Tic. Ltd. Şti.	05.03.2018
Milas Meslek Yüksekokulu	Dörtlü Gıda Yem. Tem. İlaç. San. Tic. Ltd. Şti.	12.02.2018
Yatağan Meslek Yüksekokulu	Dörtlü Gıda Yem. Tem. İlaç. San. Tic. Ltd. Şti.	12.02.2018
Ula Ali Koçman Meslek Yüksekokulu	Ada Gıda San. Tic. Ltd. Şti.	02.01.2018
Ortaca Meslek Yüksekokulu	Acarlar Ticaret San.Tur.A.Ş	29.01.2018
Dalaman Sivil Havacılık YO/Dalaman MYO	Sibel KAYGAS KORKMAZ	02.01.2018
Fethiye A.S.M.K Meslek Yüksekokulu	Ada Gıda San. Tic. Ltd. Şti.	02.01.2018
Fethiye Sağlık Bilimleri Fakültesi	Ada Gıda San. Tic. Ltd. Şti..	02.01.2018
Fethiye İşletme Fakültesi	Ada Gıda San. Tic. Ltd. Şti..	02.01.2018
Köyceğiz Meslek Yüksekokulu	Hamdi ÇELİK	29.01.2018
Bodrum Güzel Sanatlar Fakültesi	Dörtlü Gıda Yem. Tem. İlaç. San. Tic. Ltd. Şti.	12.02.2018
Marmaris Sağlık Hiz. Meslek Yüksekokulu	Abdulmenaf KARATAŞ	29.01.2018
Marmaris Turizm Meslek Yüksekokulu	Abdulmenaf KARATAŞ	29.01.2018
Datça Kazım Yılmaz Meslek Yüksekokulu	Tevfik KELEŞ	19.02.2018
Seydikemer Uygulamalı Bilimler YO	Ada Gıda San.Tic.Ltd.Şti.	08.10.2018
Milas Veteriner Fakültesi	Dörtlü Gıda Yem. Tem. İlaç. San. Tic. Ltd. Şti.	01.10.2018

Kaynak: Sağlık Kültür ve Spor Dairesi Başkanlığı

Üniversitemizde düzenlenen etkinliklere davet edilen misafirler ile ihtiyaç duyan öğrencilerimizin barınması amacıyla kurulmuş olan 2.060 m² alana sahip 62 kişi kapasiteli Konukevi, Sağlık Kültür ve Spor Dairesi Başkanlığınca işletilmektedir.

Tablo 8. Lojmanlar

Lojmanın Bulunduğu Yer	Adet	Yapılış Tarihi	Kapalı Alanı (m ²)	Oda Sayısı
Menteşe	20	1990	90	2+1
Menteşe	20	1990	100	3+1
Rektör Konutu	1	1991	120	4+1
Menteşe	4	1990	120	4+1
Menteşe	10	1989	120	3+1
Menteşe Stüdyo Tipi	10	1994	55	1+1
Menteşe Stüdyo Tipi	2	1994	60	1+1
Menteşe Stüdyo Tipi	8	1994	70	1+1
Kötekli Lojmanları	17	1992	90	2+1
Kötekli Lojmanları	6	1992	118	3+1
SK Vakfı Kampüs	20	2002	113	2+1
SK Vakfı Kampüs	16	2002	136	3+1
SK Vakfı Kampüs	20	2002	144	3+1
Kampüs Konutları	2	2014	65	1+1
Kampüs Konutları	38	2014	88	2+1
Kampüs Konutları	2	2014	90	2+1
Kampüs Konutları	38	2014	115	3+1
Kampüs İdari Konutları	9	2014	132	3+1
Datça	6	2007	100	2+1
Datça	6	2007	105	3+1
Toplam	255			

Kaynak: Genel Sekreterlik

Muğla Sıtkı Koçman Üniversitesinde Mentеше ve diğer ilçeler olmak üzere toplam lojman sayısı **255**'dir. Muğla Sıtkı Koçman Üniversitesi menteşe ve Kötekli lojmanları 167 daire ve 20 stüdyo daireden oluşmaktadır. Datça'da yer alan 12 adet lojman hayırsever Kazım Yılmaz tarafından yaptırılmıştır. Merkez Yerleşkede hayırsever Sıtkı Davut Koçman tarafından yaptırılan 56 dairelik Sıtkı Koçman Vakfı Lojmanları yer almaktadır.

Tablo 9. Kapalı ve Açık Spor Tesisleri

Birim Adı	Kapalı Spor Tesisleri			Açık Spor Tesisleri		
	Spor Dalı	Adet	Alanı (m ²)	Spor Dalı	Adet	Alanı (m ²)
Sağlık Kültür ve Spor Daire Bşk.	Voleybol-Basketbol	1	10.148	Futbol Sahası-Atletizm Pisti	1	16.405
Sağlık Kültür ve Spor Daire Bşk.	Masa Tenisi	1	144	Açık Tribün	1	2.700
Sağlık Kültür ve Spor Daire Bşk.	Salon 1	1	184	Tenis Kortları	4	2.160
Sağlık Kültür ve Spor Daire Bşk.	Salon 2	1	184	Kum Saha	1	1.250
Sağlık Kültür ve Spor Daire Bşk.	Yüzme Havuzu	1	1.000			
Bodrum Güzel Sanatlar Fakültesi				Basketbol	1	476
Ula Ali Koçman Meslek YO				Basketbol	1	600
Ula Ali Koçman Meslek YO				Futbol	1	200
Dalaman Meslek Yüksekokulu				Basketbol/Voleybol	1	600
Datça Meslek Yüksekokulu				Basketbol	1	450
Datça Meslek Yüksekokulu				Voleybol	1	360
Fethiye A.S.M.K MYO				Futbol	1	685
Milas Meslek Yüksekokulu				Voleybol/Basketbol	1	300
Milas Meslek Yüksekokulu				Futbol	1	630
Ortaca Meslek Yüksekokulu				Voleybol/Basketbol	1	190
Fethiye Sağlık Bilimleri Fakültesi				Basketbol/Voleybol	1	420
Milas Veteriner Fakültesi				Basketbol	1	420
Milas Veteriner Fakültesi				Futbol	1	5.000
Mimarlık Fakültesi	Masa Tenisi	1	30			
Sağlık Hizmetleri Meslek YO				Basketbol/Voleybol	1	146
Tıp Fakültesi	Masa Tenisi	3	100			
Tıp Fakültesi	Bilardo	2	81			

Kaynak: Sağlık Kültür ve Spor Dairesi Başkanlığı, Akademik Birimler

1.2.1.3 Konferans-Toplantı Salonları

Merkez yerleşkede yer alan üniversite organizasyonlarına ve üniversitenin topluma hizmet fonksiyonuna hizmet üretmesi amacı ile inşa edilen Atatürk Kültür Merkezi A, B ve C Bloklarından oluşmaktadır. Merkezin toplam alanı 7.840 m²'dir.

Bodrum'da Güzel Sanatlar Fakültesi yerleşkesi içinde bulunan Şükrü Rauf Nasuhoğlu Kültür Merkezi, Ortakent'te 3000 m² alan üzerinde inşa edilmiş, ulusal ve uluslararası etkinliklerin düzenlenmesine olanak sağlayacak şekilde donatılmıştır.

Tablo 10. Genel Amaçlı/Merkezi Konferans-Toplantı Salonları Envanteri

		Tesis Adı	Kullanım Alanı (m ²)	
Atatürk Kültür Merkezi	A Blok	Bodrum Kat (Atölyeler, Kulisler vb.)	680	
		Zemin Kat (Salon A (15 Temmuz Demokrasi Şehitleri Salonu) ve Sahne Arkası)	1.700	
		Asma Kat (Simültane Tercüme Odaları, Basın Odası, Reji Odası, Elektrik-Klima Teknik Odaları)	210	
	B Blok	İkinci Bodrum Kat (Eşanjör Dairesi, Mekanik Hacim vb.)	530	
		Birinci Bodrum Kat (Personel Dinlen. Odası, Teknik Personel Odası)	550	
		Zemin Kat (Salon B, Salon C, Fuaye, Soyunma Odaları)	1.550	
	C Blok	Zemin Kat (Büyük Fuaye, Büfe, Salon D, Vip Solunu)	2.100	
		Asma Kat (Komisyon Odaları, Yönetim Ofisleri)	520	
	Şükrü Rauf Nasuhoğlu Kongre Merkezi			3.000

Üniversitede akademik ve idari birimler bünyesinde yer alan diğer toplantı, konferans ve seminer salonlarının kapasiteleri Tablo 11'de belirtilmektedir.

Tablo 11. Salonların Kapasite ve Alan Durumu

Salon Tipi	(Kapasite-Kişi)					
	0-50	51-75	76-100	101-150	151-250	251 Üzeri
Toplantı Salonu	31	3	2		1	-
Konferans Salonu		6	6	2	2	2
Seminer Salonu	14					

Kaynak: Tüm birimler

1.2.1.4 Okul Öncesi ve İlköğretim Okulu Alanları

Gündüz Bakımevi Koordinatörlüğü, Üniversitemiz çalışanlarının okul öncesi çağıdaki ve okul çağındaki çocuklarının çalışma saatleri içinde bakımları ve eğitimlerine yardımcı olmak ve bu konuda ilgili kuruluşlarla işbirliği yaparak hizmetin en iyi şekilde görülmesini sağlamakla görevlidir. 958 m²'lik alana sahip Gündüz Bakımevinde 2018 yılında 12 personel görev yapmıştır. Gündüz Bakımeviden 2018-2019 yılı itibariye 45 çocuk hizmet almakta olup, Bakımevi tarafından yapılan etkinlikler Tablo 12'de belirtilmiştir.

Tablo 12. Gündüz Bakımevi Tarafından Yapılan Etkinlikler

Etkinlik Adı	Tarih	Etkinlik Adı	Tarih
Enerji Tasarrufu Haftası	11-18 Ocak 2018	Hayvanları Koruma Günü	4 Ekim 2018
Orman Haftası	21-26 Mart 2018	Dünya Çocuk Günü	2-5 Ekim 2018
Kütüphaneler Haftası	30 Mart 2018	Cumhuriyet Bayramı	26 Ekim 2018
Ulusal Egemenlik Çocuk Bayramı	20 Nisan 2018	Kızılay Haftası	29 Ekim-4 Kasım 2018
Trafik ve ilk Yardım Haftası	2-5 Mayıs 2018	Atatürk Haftası	10-16 Kasım 2018
Yıl sonu gösterisi	9 Mayıs 2018	Öğretmenler Günü	24 Kasım 2018
Anneler Günü	10 Mayıs 2018	İnsan Hakları ve Demokrasi	10 Aralık 2018
Müzeler Haftası	18-25 Mayıs 2018	Yerli Malı Haftası	12-16 Aralık 2018
Okula Uyum Haftası	Eylülün 1,2.ci Haftası	Yeni Yıl	24-28 Aralık 2018
İlköğretim Haftası	Eylülün 3.haftası		

Kaynak: Sağlık Kültür ve Spor Dairesi Başkanlığı

1.2.1.5 Sağlık Hizmetleri

Muğla Sıtkı Koçman Üniversitesi Eğitim ve Araştırma Hastanesi 103.531 m² kapalı alan üzerine kurulmuştur.

Sağlık Kültür ve Spor Dairesi bünyesinde tıbbi hizmetler ve danışmanlık hizmetleri yerine getirilmektedir Merkez Yerleşkemizde bulunan Mefharet Koçman Sağlık Merkezi ve Muğla Meslek Yüksekokulu Yerleşkesinde bulunan Sağlık Birimi ve Dış Hekimliği Fakültesi binasında bulunan Dış Polikliniği tarafından öğrenciler ve çalışanlar ile çalışanların bakmakla yükümlü oldukları aile fertlerinin muayene ve kontrolleri yapılmaktadır. Sağlık Merkezlerinde 4 Doktor, 2 Dış Hekimi, 1 Psikolog, 2 Öğretim Görevlisi, 1 Diyetisyen, 3 Hemşire görev yapmaktadır.

2018 yılında 5.572 kişi sağlık hizmeti almıştır. Hizmet alanların, %31,32'sini öğrenci, %55,67'sini personel, %13,01'ini ise personel yakınları oluşturmuştur.

Tablo 13. Mefharet Koçman Sağlık Merkezi ve Muğla Meslek Yüksekokulu Hizmet İstatistikleri

Birimler	Öğrenci		Personel		Personel Yakını		Toplam
	Sayı	%	Sayı	%	Sayı	%	Sayı
Sağlık Merkezi	342	13,73	1647	66,12	502	20,15	2.491
Psikolojik Danışma ve Rehberlik Birimi	715	87,41	75	9,17	28	3,42	818
Dış Polikliniği	47	28,49	79	47,88	39	23,63	165
Diyetisyenlik Hizmetleri	380	34,51	592	53,77	129	11,72	1.101
İlk Yardım ve Bakım Birimi	261	26,18	709	71,11	27	2,71	997
Toplam	1.745	31,32	3.102	55,67	725	13,01	5.572

Kaynak: Sağlık Kültür ve Spor Dairesi Başkanlığı

1.2.1.6 Matbaa

Üniversiteye ait afiş, ilan, davetiye, ders notu, kitap, üniversite bülteni, öğrenci dergi ve gazeteleri ile diğer baskı işleri yapılan Üniversite matbaası 778 m² hizmet alanına sahiptir. Baskı işlerinin özel sektör yerine Üniversitenin sahip olduğu kaynaklar ile gerçekleştirilmesi, işlerin istenilen tarihte yapılması ile birlikte ekonomik açıdan da kazanım sağlamaktadır. Yaptıkları işlere göre matbaa makinelerinin cins ve sayıları Tablo 14'de, basımı yapılan evrak sayıları ise Tablo 15'de gösterilmiştir.

Tablo 14. Yaptıkları İşlere Göre Matbaa Makinelerinin Cins ve Sayıları

Matbaada Bulunan Makinelerin Cinsi	Sayısı	Matbaada Bulunan Makinelerin Cinsi	Sayısı
Ofset Baskı Makinesi (35x50 cm Baskı ve İki Renk Özelliği)	1	Kağıt Harmanlama Makinesi	1
Tipo Baskı Makinesi (25x35 cm Baskı)	1	Plastik ve Tel Spiralleme Makinesi	1
Riso Baskı Makinesi (30x42 cm Siyah Beyaz)	2	Selefon Makinesi (100 cm Ebadında)	1
Yıldız Baskı Makinesi (Isısal Sistem)	1	Motorlu Zimba Makinesi (50x70 cm Ebadında)	1
Giyotin Kağıt Kesme Makinesi (80x100 cm Kağıtları Kesme)	1	Dijital Renkli Baskı Makinesi (33X48 cm Baskı Özelliği)	2
Tel Dikiş Makinesi (Pedallı)	1	Dijital İç Mekan Poster ve Pankart Baskı Makinesi (1,5 mt x 15 mt)	1
Tel Dikiş Makinesi (Kollu)	2	Şrink Poşetleme Makinesi	1
Pres Makinesi Mekanik (Kollu)	1	Kalıp Pozlama Makinesi	1
Delme Matkabı (Sabit)	1	Kalıp Banyo Makinesi	1
Delme Matkabı (Seyyar)	1	Film Çıkış Makinesi	1
Perforaj, Pilyaj ve Numaratör Makinesi (Otomatik)	1	Laminasyon Makinası 65cm'lik	2
Cilt ve Kapak Takma Makinesi (Otomatik Sıcak Tutkallı)	2	Toplam	28

Kaynak: İdari Mali İşler Dairesi Başkanlığı

Tablo 15. Basımı Yapılan Evrak Durumu Sayısı

Kitap (Adet)	Dergi (Adet)	Matbu Evrak (Adet)	Ciltleme (Adet)	Poster, Pankart (m ²)
10	5	2.421.926	93.562	2.139

Kaynak: İdari Mali İşler Dairesi Başkanlığı

Tablo 16. Basımı Yapılan Kitap/Dergi

Birim/Yazar Adı	Kitap/Dergi Adı
Tıp Fakültesi	Tıp Dergisi Cilt: 5 Sayı: 1
Tıp Fakültesi	Tıp Dergisi Cilt: 5 Sayı: 2
Tıp Fakültesi	Tıp Dergisi Cilt: 5 Sayı:3
Prof. Dr. Nazan DEMİR	Bitkisel Kaynaklarımızın Ekonomik Değeri
Prof. Dr. Nazan DEMİR	Parfüm
Sosyal Bilimler Enstitüsü	Sosyal ve Beşeri Bilimler Araştırmaları Dergisi Sayı: 41 Cilt 19
Sosyal Bilimler Enstitüsü	Sosyal ve Beşeri Bilimler Araştırmaları Dergisi Sayı: 42 Cilt 19
Prof. Dr. Ömer VAROL	İztuzu Plajı ve Çevresinin Bitkileri
MAYBİR	Göçer arıcılık
Ortaca Milliği Eğitim Müdürlüğü	Kahvenin en güzel tonu (Şiir ve Deneme)
Ortaca Milliği Eğitim Müdürlüğü	Bir İnsan Dört Mevsim (Şiir Denemesi)
Ortaca Milliği Eğitim Müdürlüğü	Vaveyla (Şiir)
Ortaca Milliği Eğitim Müdürlüğü	Şarkılarla Kal (Şiir Deneme)
Muğla Milli Eğitim Müdürlüğü	Soru Kitapçıkları Basımı (9 Sınıflar Türk Dili Edebiyatı ile Matematik ortak sorular ve mazeret sınavları)
Muğla Milli Eğitim Müdürlüğü	Soru Kitapçıklar Basımı (8 Sınıf Kazanım Değerlendirme Sınavı)

Kaynak: İdari Mali İşler Dairesi Başkanlığı

1.2.1.7 Taşıtlar

Üniversite merkez yerleşkesi Menteşe ilçe merkezine beş kilometre mesafede bulunmakta olup, taşıt işletme hizmetlerinin önemli bir kısmı burada oluşturulan birimden sağlanmaktadır. İlçelerde eğitim-öğretim faaliyetlerini sürdüren birimlerimizin taşıt ihtiyaçları ise imkânlar ölçüsünde tahsis edilen midibüs ve minibüslerle karşılanmaktadır. İki adet traktörle çevre düzenlemesi vb. hizmetler yerine getirilmektedir. Göreve tahsis edilmiş taşıtların cinsi ve sayıları Tablo 17’de gösterilmiştir.

Tablo 17. Taşıtlar

Taşıtların Cinsi	Göreve Tahsis Edilmiş Kuruma Ait Taşıtlar	Taşıtların Cinsi	Göreve Tahsis Edilmiş Kuruma Ait Taşıtlar
Otomobiller (Binek)	20	Arazi Taşıtları	2
Yolcu Taşıma Araçları (Otobüs, Minibüs, Midibüs)	17	Özel Amaçlı Taşıtlar (Ambulans, Cenaze Aracı, Tankerler)	2
Yük Taşıma Araçları (Pick-Up, Kamyonet, Kamyon)	5	Motorsuz Kara Araçları (Bisiklet, Römork)	9

Kaynak: İdari Mali İşler Dairesi Başkanlığı

1.2.2 İnsan Kaynakları

Muğla Sıtkı Koçman Üniversitesinde 2018 yılsonu itibarıyla **1.608** akademik, **10** yabancı uyruklu akademik, **827** idari, **20** sözleşmeli idari, **360** sürekli işçi olmak üzere toplam **2.825** personel bulunmaktadır.

Tablo 18. Personel Sayıları

Personel Sınıfı	2017	2018	Artış-Azalış Oranı (%)
Akademik Personel	1574	1608	%2,16 Artış
Yabancı Uyruklu Akademik Personel	10	10	-
İdari Personel	825	827	%0,25 Artış
Geçici Personel (657/4-C)	20	0	%100 Azalış
Sözleşmeli İdari Personel (657/4-B)	0	20	%100Artış
Sürekli İşçi	14	360	%2471 Artış
Toplam	2443	2825	%15,63 Artış

Kaynak: Personel Dairesi Başkanlığı

2018 YILI PERSONEL SAYILARI DAĞILIMI

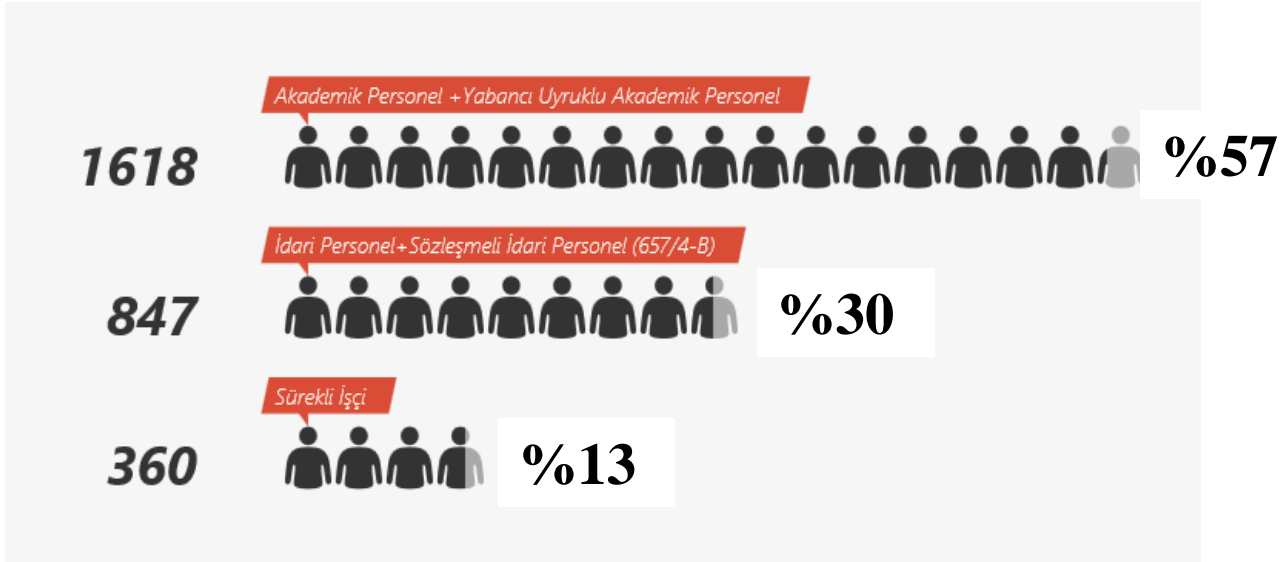

Grafik 2 2018 Yılı Personel Sayıları Dağılımı

1.2.2.1 Akademik Personel

2018 yılsonu itibariyle akademik personel sayısının bir önceki yıla göre %2,16 artış gösterdiği gözlemlenmiştir. Doçent ve Araştırma Görevlisi sayılarında azalma gerçekleşirken, diğer kadro sayılarında artış olmuştur.

Tablo 19. Akademik Personelin Unvana Göre Kadro Dağılımı

Akademik Personel	2017		2018		Artış-Azalış Oranı %
	Toplam	K	E	Toplam	
Profesör	162	39	135	174	%7,40 Artış
Doçent	176	61	112	173	% 1,70 Azalış
Doktor Öğretim Üyesi	381	180	219	399	%4,72 Artış
Öğretim Görevlisi	460	237	238	475	%3,26 Artış
Araştırma Görevlisi	393	182	205	387	%1,52 Azalış
Toplam	1.574	699	909	1608	%2,16 Artış

Kaynak: Personel Dairesi Başkanlığı

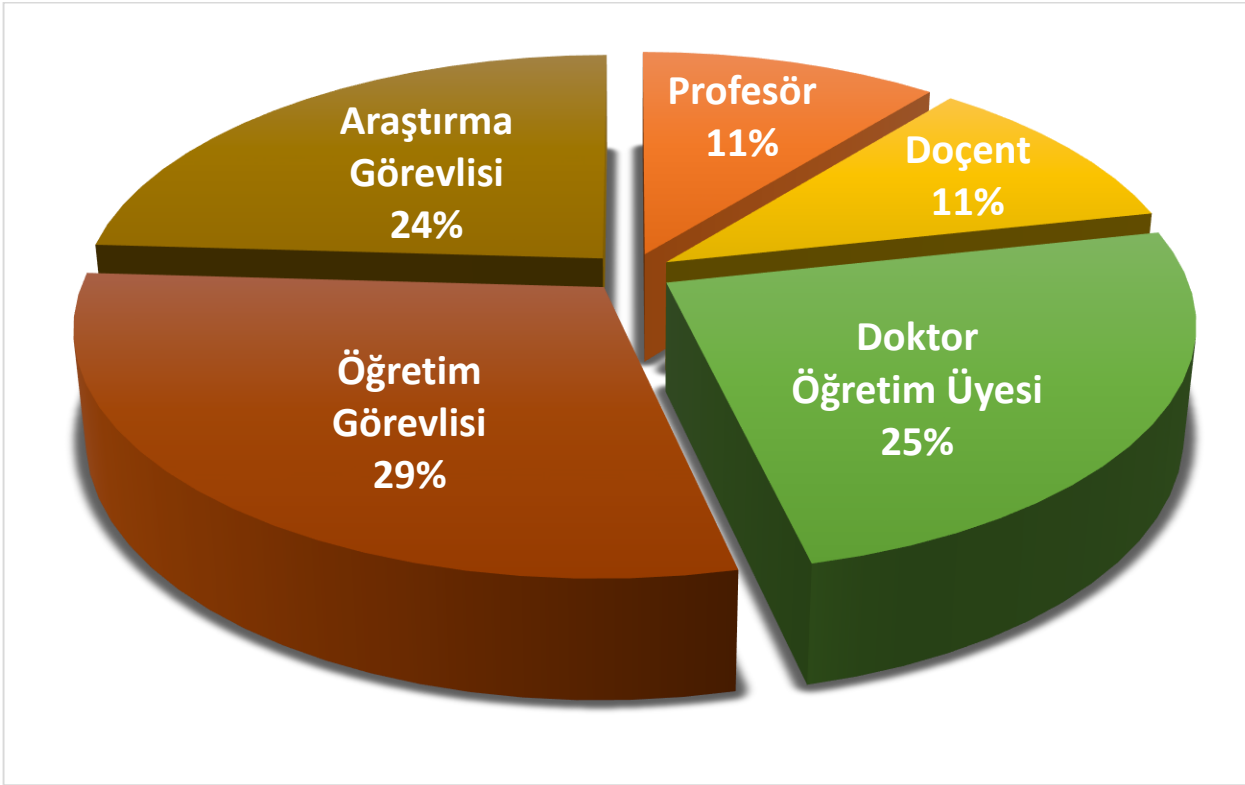

Grafik 3 2018 Yılı Akademik Kadro Dağılımı %
(Değerler en yakın yüzdeye yuvarlanmış biçimde sunulmuştur)

AKADEMİK PERSONEL SAYISI (2010 - 2018)

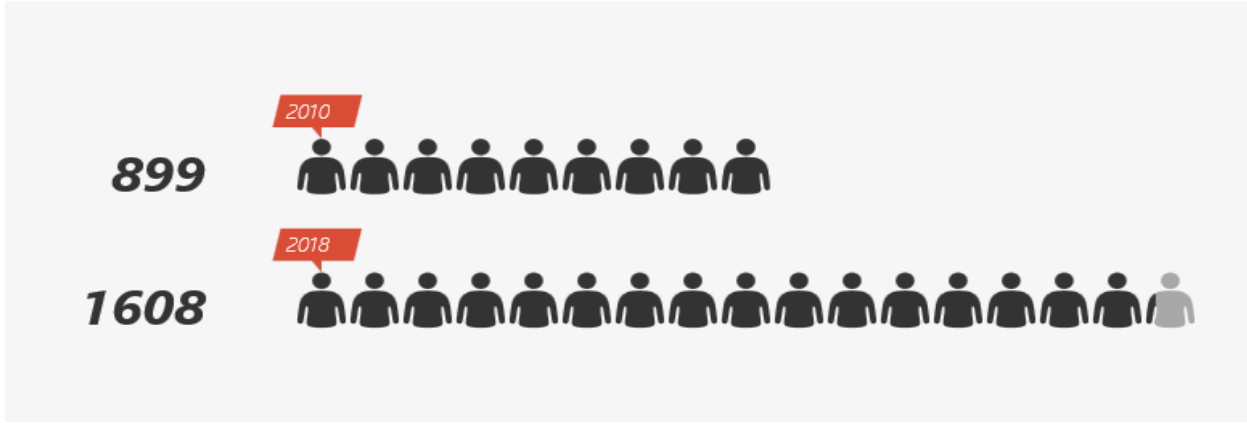

Grafik 4 Karşılaştırmalı Akademik Personel Sayıları (2010-2018)

Tablo 20. Akademik Personelin Görev Yerlerine Göre Dağılımı

Birim	Profesör	Doçent	Doktor Öğretim Üyesi	Öğretim Görevlisi	Araştırma Görevlisi	Toplam
Araştırma Laboratuvarları Uygulama ve Araştırma Merkezi	0	0	0	2	0	2
Arkeoloji Ve Arkeometri Uyg. ve Araş. Mer. Müdürlüğü	0	0	0	1	0	1
Atatürk İlkeleri ve İnkılap Tarihi Bölümü Başkanlığı	0	0	0	9	0	9
Basın Halkla İlişkiler ve Protokol Müdürlüğü	0	0	0	3	0	3
Beden Eğitimi ve Spor Bölüm Başkanlığı	0	0	0	6	0	6
Bilgi İşlem Daire Başkanlığı	0	0	0	8	0	8
Bilimsel Araştırma Projeleri Koordinatörlüğü	0	0	0	3	0	3
Bodrum Denizcilik Meslek Yüksekokulu	1	0	1	5	0	7
Bodrum Güzel Sanatlar Fakültesi	4	3	11	5	4	27
Çevre Sorunları Araştırma ve Uygulama Merkezi Müdürlüğü	0	0	1	4	0	5
Dalaman Meslek Yüksekokulu	0	0	0	13	0	13
Dalaman Sivil Havacılık Yüksekokulu	0	0	3	1	0	4
Datça Kazım Yılmaz Meslek Yüksekokulu	0	0	1	12	0	13
Edebiyat Fakültesi	23	13	44	1	39	120
Eğitim Bilimleri Enstitüsü	1	1	0	0	0	2
Eğitim Fakültesi	15	26	52	17	54	164
Enformatik Bölüm Başkanlığı	0	0	1	6	0	7
Fen Bilimleri Enstitüsü	1	1	1	0	0	3
Fen Fakültesi	28	22	27	7	26	110
Fethiye Ali Sıtkı Mefharet Koçman Meslek Yüksekokulu	3	3	2	27	0	35
Fethiye İşletme Fakültesi	1	3	12	1	9	26
Fethiye Sağlık Bilimleri Fakültesi	1	0	7	10	2	20
Fethiye Sağlık Hizmetleri Meslek Yüksekokulu	0	0	1	4	0	5
Fethiye Ziraat Fakültesi	3	0	0	1	0	4
Genel Sekreterlik	0	0	0	1	0	1
Gıda Analizleri Uygulama ve Araştırma Merkezi	0	0	0	5	0	5
Güzel Sanatlar Bölümü Başkanlığı	0	0	1	6	0	7
İdari ve Mali İşler Daire Başkanlığı	0	0	0	1	0	1
İktisadi ve İdari Bilimler Fakültesi	22	14	30	1	40	107
İslami İlimler Fakültesi	0	1	0	0	2	3

Birim	Profesör	Doçent	Doktor Öğretim Üyesi	Öğretim Görevlisi	Araştırma Görevlisi	Toplam
Kavaklıdere Şehit Mustafa Alper Meslek Yüksekokulu	0	0	0	6	0	6
Kozmetik Ürünler Uygulama ve Araştırma Merkez Müdürlüğü	0	0	0	1	0	1
Köyceğiz Meslek Yüksekokulu	0	0	4	8	0	12
Köyceğiz Sağlık Hizmetleri Meslek Yüksekokulu	0	0	1	7	0	8
Kütüphane ve Dokümantasyon Daire Başkanlığı	0	0	0	2	0	2
Marmaris Turizm Meslek Yüksekokulu	0	0	0	16	0	16
Milas Meslek Yüksekokulu	1	1	4	29	0	35
Milas Veteriner Fakültesi	0	1	6	0	0	7
Mimarlık Fakültesi	2	2	2	0	3	9
Muğla Meslek Yüksekokulu	0	1	10	64	0	75
Mühendislik Fakültesi	14	7	33	6	23	83
Ortaca Meslek Yüksekokulu	2	0	9	16	0	27
Rektörlük	2	0	0	0	0	2
Sağlık Bilimleri Fakültesi	10	6	16	13	13	58
Sağlık Hizmetleri Meslek Yüksekokulu	0	0	6	12	0	18
Sağlık Kültür ve Spor Daire Başkanlığı	0	0	0	4	0	4
Seydikemer Uygulamalı Bilimler Yüksekokulu	0	1	5	0	0	6
Sosyal Bilimler Enstitüsü	1	0	0	0	0	1
Spor Bilimleri Fakültesi	2	14	7	9	9	41
Strateji Geliştirme Daire Başkanlığı	0	0	0	1	0	1
Su Ürünleri Fakültesi	8	7	6	2	11	34
Teknoloji Fakültesi	9	2	11	1	9	32
Tıp Fakültesi	24	33	67	3	86	213
Trüf Uygulama ve Araştırma Merkezi	0	0	1	0	0	1
Turizm Fakültesi	2	5	7	1	9	24
Türk Dili Bölüm Başkanlığı	0	0	1	8	0	9
Ula Ali Koçman Meslek Yüksekokulu	0	3	4	21	0	28
Uluslararası İlişkiler Koordinatörlüğü	0	1	0	6	0	7
Uzaktan Eğitim Uygulama ve Araştırma Merkez Müdürlüğü	0	0	0	3	0	3
Üniversite-Sanayi İşbirliği Koordinatörlüğü	0	0	1	1	0	2
Yabancı Diller Yüksekokulu	1	0	0	65	0	66
Yapı İşleri ve Teknik Daire Başkanlığı	0	0	0	2	0	2
Yatağan Meslek Yüksekokulu	0	0	0	8	0	8
Toplam	181	171	396	475	339	1562

Kaynak: Personel Dairesi Başkanlığı

Tablo 21. Akademik Personelin Yaş İtibariyle Dağılımı

Unvan	21-25 Yaş	26-30 Yaş	31-35 Yaş	36-40 Yaş	41-50 Yaş	51- Üzeri	Toplam
Profesör	0	0	0	2	73	99	174
Doçent	0	0	1	42	106	24	173
Doktor Öğretim Üyesi	0	0	50	146	161	42	399
Öğretim Görevlisi	1	40	113	98	167	56	475
Araştırma Görevlisi	18	200	124	42	3	0	387
Toplam	19	240	288	330	510	221	1608
Yüzde (%)	%1,18	%14,92	%17,91	%20,52	%31,72	%13,75	

Kaynak: Personel Dairesi Başkanlığı

2018 yılında görev yapan akademik personel yaş itibariyle gruplandırıldığında en fazla payın %31,72 ile 41-50 yaş aralığında olduğu görülmektedir.

Tablo 22. Akademik Personelin Üniversitedeki Hizmet Sürelerine Göre Dağılımı

Unvan	0-3 Yıl	4-6 Yıl	7-10 Yıl	11-15 Yıl	16-20 Yıl	21-Üzeri	Toplam
Profesör	19	18	34	38	29	36	174
Doçent	11	43	52	30	24	13	173
Doktor Öğretim Üyesi	69	115	102	50	43	20	399
Öğretim Görevlisi	103	72	82	83	79	55	474
Araştırma Görevlisi	174	111	94	6	3	0	388
Toplam	376	359	364	207	178	124	1608
Yüzde (%)	%23,38	%22,33	%22,64	%12,87	%11,07	%7,71	

Kaynak: Personel Dairesi Başkanlığı

Akademik personelin hizmet süreleri dağılımı değerlendirildiğinde en fazla payın 0-3 yıl aralığında, en az payında 21 ve üzeri hizmet süresi aralığında olduğu gözlemlenmektedir.

Tablo 23. Yabancı Uyruklu Öğretim Elemanları

Unvan	Geldiği Ülke	Görev Yaptığı Birim	Kişi Sayısı	
			K	E
Doktor Öğretim Üyesi	Ukrayna	Yabancı Diller Yüksekokulu	1	
Doktor Öğretim Üyesi	İran	Tıp Fakültesi		1
Doktor Öğretim Üyesi	İtalya	Fen Fakültesi	1	
Doktor Öğretim Üyesi	Pakistan	Fen Fakültesi		1
Doktor Öğretim Üyesi	Fransa	Edebiyat Fakültesi		1
Doktor Öğretim Üyesi	Fransa	Mühendislik Fakültesi		1
Öğretim Görevlisi	Moldova	Eğitim Fakültesi	1	
Öğretim Görevlisi	ABD	Yabancı Diller Yüksekokulu	1	
Öğretim Görevlisi	Çek Cumhuriyeti	Yabancı Diller Yüksekokulu	1	
Öğretim Görevlisi	Kazakistan	Yabancı Diller Yüksekokulu	1	
Toplam			10	

Kaynak: Personel Dairesi Başkanlığı

2018 yılında 6 akademik birimde 10 yabancı uyruklu personel görev yapmıştır. Yabancı uyruklu akademik personel sayısının toplam akademik personel sayısı içindeki payı **%1**'in altındadır.

Tablo 24. 2018 Yılında Ataması Yapılan Akademik Personel

Atama Kaynağı	Profesör	Doçent	Doktor Öğr. Üyesi	Öğr. Gör.	Arş.Gör.	Toplam
Üniversite İçerisinden	16	13	16	2	1	48
Üniversite Dışından	3	3	25	36	28	95
Toplam	19	16	41	38	29	143

Kaynak: Personel Dairesi Başkanlığı

Tablo 25. Akademik Personel Unvan Değişiklikleri

Eski Unvanı	Yeni Unvanı	Kişi Sayısı
Doçent	Profesör	16
Doktor Öğretim Üyesi	Doçent	13
Öğretim Görevlisi	Doktor Öğretim Üyesi	11
Araştırma Görevlisi	Doktor Öğretim Üyesi	5
Toplam		45

Kaynak: Personel Dairesi Başkanlığı

2018 yılında **45** akademik personel unvanında değişiklik olmuştur. 2018 yılında 12 emeklilik, 52 diğer sebeplerle olmak üzere toplam **64** akademik personelimiz üniversitemizden ayrılmışlardır.

Tablo 26. Diğer Üniversitelerde Görevlendirilen Akademik Personel

Görevlendirilme Maddesi	Prof.Dr.	Doç. Dr.	Doktor Öğr.Üyesi.	Arş.Gör.
35. Madde				20
39. Madde			1	1
40/b	1			
40/d	1	1	1	1
Toplam	2	1	2	22

Kaynak: Personel Dairesi Başkanlığı

Muğla Sıtkı Koçman Üniversitesinden 2547 sayılı Kanuna göre 2 Profesör, 1 Doçent, 2 Doktor Öğretim Üyesi, 22 Araştırma Görevlisi olmak üzere toplam **27** öğretim elemanı diğer üniversitelerde görevlendirilmiştir.

Tablo 27. Diğer Üniversitelerden Üniversitemizde Görevlendirilen Akademik Personel

Görevlendirilme Maddesi	Prof.Dr.	Doçent Dr.	Doktor Öğr. Üyesi	Arş.Gör.
35. Madde				5
39. Madde		1		
40/b	3		1	
40/d	1		1	
Toplam	4	1	2	5

Kaynak: Personel Dairesi Başkanlığı

2547 sayılı Kanuna göre 2018 yılı itibariyle 4 Profesör, 1 Doçent 2 Doktor Öğretim Üyesi, 5 Araştırma Görevlisi olmak üzere toplam **12** öğretim elemanı diğer üniversitelerden, 31.madde kapsamında ise 2017-2018 Eğitim-Öğretim yılında **49**, 2018-2019 Eğitim-Öğretim yılında **47** kişi üniversitede görevlendirilmiştir.

Tablo 28. Faaliyet Yılı Akademik Personel Görevlendirme Sayıları (2547/39)

	Kısa Zamanlı (0-3 Dâhil) Ay Arası	Uzun Zamanlı (3 Ay ve Sonrası)	Toplam
Yurtiçi	903	15	918
Yurtdışı	324	18	342

Kaynak: Personel Dairesi Başkanlığı

Öğretim Elemanlarının akademik çalışmalar yapmak veya kongre ve sempozyumlarda bildiri sunmak için en sık olarak görevlendirildikleri 10 Ülke Grafik 'da gösterilmektedir.

EN ÇOK GÖREVLENDİRMENİN YAPILDIĞI 10 ÜLKE

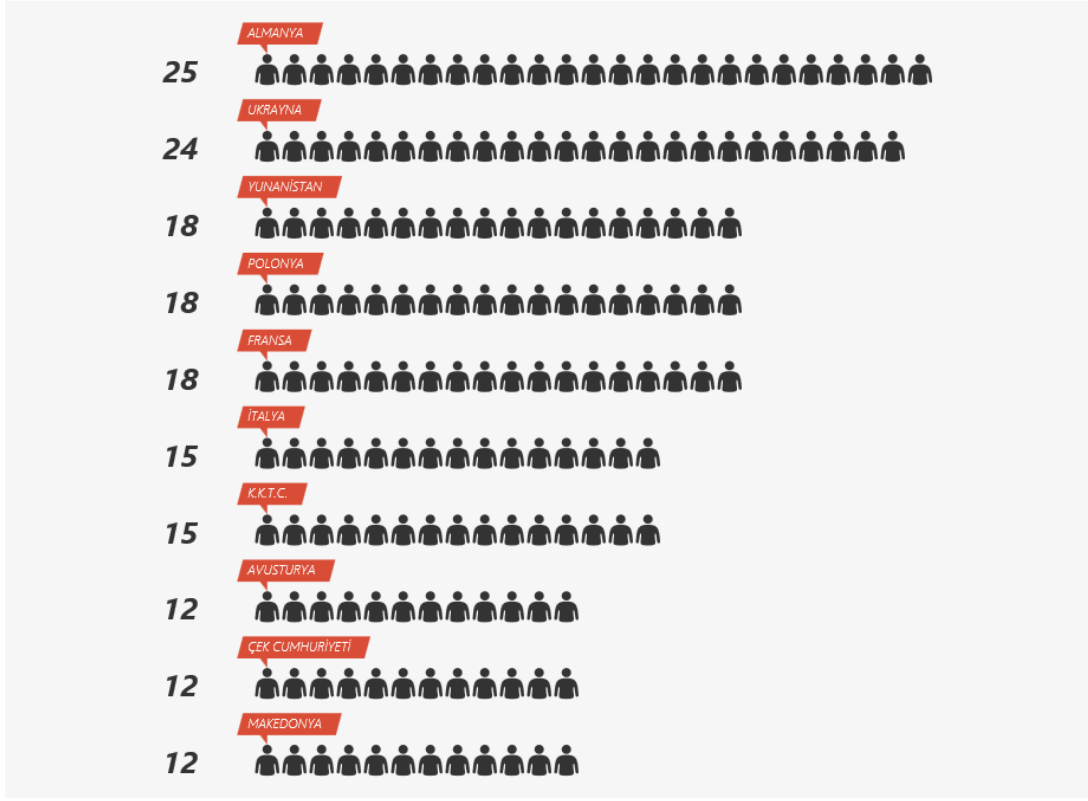

Grafik 5 Yurtdışı Görevlendirmelerde (2547/39) En Çok Görevlendirme Yapılan 10 Ülke

Tablo 29. Doktora Sonrası/Ziyaretçi Araştırmacı Pozisyonunda Gelen Akademik Personel

Birim	Unvanı	Adı Soyadı	Geldiği Üniversite/Kurum	Çalışma Konusu	Geliş Tarihi
Fen Fakültesi	Prof. Dr.	Hülya KARA SUBAŞAT	Balıkesir Üniversitesi/ Fen Fakültesi, Fizik Bölümü	Moleküler Nanomanyetik Malzemeler	Eylül 2017

Kaynak: Tüm akademik birimler

Tablo 30. Doktora Sonrası (Postdoctoral)* Pozisyonunda Giden Akademik Personel

Birim	Unvanı	Adı Soyadı	Gittiği Üniversite/Kurum	Çalışma Konusu	Gidiş Tarihi	Dönüş Tarihi
Mühendislik Fakültesi	Araş. Gör. Dr.	Özkan ASLAN	Orta Doğu Teknik Üniversitesi	Doktora sonrası araştırmalar	01/06/2018	01/06/2019
	Araş. Gör. Dr.	Özer ZEYBEK	Orta Doğu Teknik Üniversitesi	Doktora sonrası araştırmalar	24/09/2018	24/09/2019

Kaynak: Tüm akademik birimler

* Doktorasını tamamlamış ve öngörülen sürede bilimsel veya teknolojik bir projede aktif görev yapmak, bilimsel işbirliği ve ortaklığı amacıyla (Değişim faaliyetleri veya diğer kısa süreli ziyaretler hariç) Üniversitemize gelen veya giden ziyaretçi akademik personeli kapsamaktadır.

Tablo 31. Doktora Eğitimi Devam Eden Personel Sayıları

BİRİM	Öğretim Görevlisi	Araştırma Görevlisi	Mühendis
Bodrum Denizcilik Meslek Yüksekokulu	2		
Bodrum Güzel Sanatlar Fakültesi		3	
Dalaman Sivil Havacılık Yüksekokulu		1	
Edebiyat Fakültesi	1	30	
Eğitim Bilimleri Enstitüsü		7	
Eğitim Fakültesi	1	16	
Enformatik Bölüm Başkanlığı	2		
Fen Bilimleri Enstitüsü		12	
Fen Fakültesi		12	
Fethiye Ali Sıtkı Mefharet Koçman Meslek Yüksekokulu	8		
Fethiye İşletme Fakültesi		5	

BİRİM	Öğretim Görevlisi	Araştırma Görevlisi	Mühendis
Fethiye Sağlık Bilimleri Fakültesi		3	
Fethiye Sağlık Hizmetleri Meslek Yüksekokulu	2		
İktisadi ve İdari Bilimler Fakültesi		15	
İslami İlimler Fakültesi		9	
Kavaklıdere Şehit Mustafa Alper Meslek Yüksekokulu	3		
Köyceğiz Sağlık Hizmetleri Meslek Yüksekokulu	2		
Marmaris Turizm Meslek Yüksekokulu	5		
Milas Meslek Yüksekokulu	7		
Mimarlık Fakültesi		11	
Muğla Meslek Yüksekokulu	17		
Mühendislik Fakültesi		8	
Ortaca Meslek Yüksekokulu	7		
Sağlık Bilimleri Fakültesi	1	8	
Sağlık Hizmetleri Meslek Yüksekokulu	1		
Sosyal Bilimler Enstitüsü		13	
Su Ürünleri Fakültesi	1	5	
Teknoloji Fakültesi		5	
Tıp Fakültesi		1	
Turizm Fakültesi	1	6	
Ula Ali Koçman Meslek Yüksekokulu	5		
Yabancı Diller Yüksekokulu	5		
Yatağan Meslek Yüksekokulu	5		
Çevre Sorunları Araştırma ve Uygulama Merkezi	1		
Uluslararası İlişkiler Koordinatörlüğü	1		
Bilgi İşlem Daire Başkanlığı	1		
Yapı İşleri ve Teknik Daire Başkanlığı			2
Toplam	79	170	2

Kaynak: Tüm Birimler

Üniversitede 170'i araştırma görevlisi kadrosunda, 79'u öğretim görevlisi kadrosunda 2'si Mühendis kadrosunda olmak üzere toplam 251 personel doktora yapmaktadır.

Tablo 32. Personelin Doktora Eğitimine Devam Ettiği Üniversiteler

Doktora Yapılan Üniversite	Doktora Yapan Kişi Sayısı	Doktora Yapılan Üniversite	Doktora Yapan Kişi Sayısı
Afyon Kocatepe Üniversitesi	1	İstanbul Üniversitesi	7
Anadolu Üniversitesi	4	İzmir Katip Çelebi Üniversitesi	1
Ankara Üniversitesi	8	İzmir Yüksek Teknoloji Enstitüsü	2
Atatürk Üniversitesi	1	Kütahya Dumlupınar Üniversitesi	1
Aydın Adnan Menderes Üniversitesi	2	Manisa Celal Bayar Üniversitesi	4
Balıkesir Üniversitesi	2	Marmara Üniversitesi	6
Barcelona Üniversitesi	1	Muğla Sıtkı Koçman Üniversitesi	127
Bursa Uludağ Üniversitesi	2	Necmettin Erbakan Üniversitesi	1
Dokuz Eylül Üniversitesi	9	Niğde Ömer Halisdemir Üniversitesi	1
Ege Üniversitesi	13	Orta Doğu Teknik Üniversitesi	8
Erciyes Üniversitesi	1	Pamukkale Üniversitesi	3
Fırat Üniversitesi	1	Sakarya Üniversitesi	1
Gazi Üniversitesi	10	Selçuk Üniversitesi	3
Hacettepe Üniversitesi	14	Süleyman Demirel Üniversitesi	5
İnönü Üniversitesi	1	Yalova Üniversitesi	4
İstanbul Teknik Üniversitesi	4	Yıldız Teknik Üniversitesi	3
Toplam			251

Kaynak: Tüm Birimler

1.2.2.2 İdari Personel, Sözleşmeli İdari Personel ve Sürekli İşçiler

2017 yılında 825 olan idari personel sayısı 2018 yılında %0,24 artışla 827 olmuştur. 20 Sözleşmeli İdari Personel ve 360 Sürekli işçi olmak üzere toplam **1207** personel bulunmaktadır. Personelin görev yeri itibarıyla dağılımı Tablo 34'de gösterilmektedir.

Tablo 33. İdari Personel (Kadro Doluluk Oranına Göre)

Hizmet Sınıfı	Kişi Sayısı
Genel İdare Hizmetler Sınıfı	584
Sağlık Hizmetleri Sınıfı	42
Teknik Hizmetler Sınıfı	106
Avukatlık Hizmetleri Sınıfı	2
Yardımcı Hizmetli Sınıfı	93
Sözleşmeli İdari Personel	20
Sürekli İşçiler	360
Toplam	1.207

Kaynak: Personel Dairesi Başkanlığı

Tablo 34. İdari Personelin Görev Yerleri İtibarıyla Dağılımı

Görev Yeri	GİH	SHS	THS	AHS	YHS	SİP	Sİ	Toplam
Genel Sekreterlik	38				4		4	46
Rektörlük Ofisi	3							3
Genel Evrak	3				1			4
İç Denetim Birimi	4							4
Sağlık Kültür ve Spor Daire Başkanlığı	16	3	6		23		27	75
Mediko Sosyal Merkezi	1	11						12
Bilgi İşlem Daire Başkanlığı	5		4		1		3	13
İdari ve Mali İşler Daire Başkanlığı	42		6		6	2	111	167
Kütüphane ve Dokümantasyon Daire Başkanlığı	11		8		2		3	24
Öğrenci İşleri Daire Başkanlığı	19				1		1	21
Personel Daire Başkanlığı	17		2		1		1	21
Strateji Geliştirme Daire Başkanlığı	19		1				1	21
Yapı İşleri ve Teknik Daire Başkanlığı	4		49		2	4	23	82
Hukuk Müşavirliği	6			2		1	1	10
Döner Sermaye İşletme Müdürlüğü	5				1		3	9
Basın Halkla İlişkiler ve Protokol Müdürlüğü	4		1				1	6
Bilimsel Araştırma Projeleri Koordinasyon Birimi	4							4
Bodrum Güzel Sanatlar Fakültesi	7				4		15	26
Dış Hekimliği Fakültesi	1							1
Edebiyat Fakültesi	13				2	2	6	23
Eğitim Fakültesi	19				1		8	28
Fen Fakültesi	13		2		2	1	6	24
Fethiye İşletme Fakültesi	11		1		1		9	22
Fethiye Sağlık Bilimleri Fakültesi	12		2		1		5	20
Fethiye Ziraat Fakültesi	2							2
İktisadi ve İdari Bilimler Fakültesi	14					1	7	22
İslami İlimler Fakültesi	4						1	5
Mühendislik Fakültesi	9		1		3	1	4	18
Milas Veteriner Fakültesi	10		1		2	1	4	18
Mimarlık Fakültesi	5						1	6
Sağlık Bilimleri Fakültesi	9				1		4	14
Spor Bilimleri Fakültesi	9				3		3	15
Su Ürünleri Fakültesi	8	1	1		2	1	4	17
Teknik Eğitim Fakültesi	1							1
Teknoloji Fakültesi	9		3		2		5	19
Tıp Fakültesi	17	3	3		3	2	10	38
Turizm Fakültesi	10		1		3		3	17
Dalaman Sivil Havacılık Yüksekokulu	4		1					5
Seydikemer Uygulamalı Bilimler Yüksekokulu	3		1		1		1	6

Görev Yeri	GİH	SHS	THS	AHS	YHS	SİP	Sİ	Toplam
Yabancı Diller Yüksekokulu	7				1		3	11
Bodrum Denizcilik Meslek Yüksekokulu	4						1	5
Dalaman Meslek Yüksekokulu	14				1		4	19
Datça Kazım Yılmaz Meslek Yüksekokulu	5		1		1		8	15
Fethiye Ali Sıtkı Mefharet Koçman MYO	14	1	1				4	20
Fethiye Sağlık Hizmetleri Meslek Yüksekokulu	4							4
Kavaklıdere Şehit Mustafa Alper Meslek	4				1		2	7
Köyceğiz Meslek Yüksekokulu	11		1				2	14
Köyceğiz Sağlık Hizmetleri Meslek Yüksekokulu	3				2	1	1	7
Marmaris Turizm Meslek Yüksekokulu	6	1					17	24
Milas Meslek Yüksekokulu	19				1	3	2	25
Muğla Meslek Yüksekokulu	17		1		4		5	27
Muğla Turizm Meslek Yüksekokulu	1							1
Ortaca Meslek Yüksekokulu	14		3		1		4	22
Sağlık Hizmetleri Meslek Yüksekokulu	9						6	15
Ula Ali Koçman Meslek Yüksekokulu	13				1		9	23
Yatağan Meslek Yüksekokulu	8		2		3		2	15
Eğitim Bilimleri Enstitüsü	5							5
Fen Bilimleri Enstitüsü	7						1	8
Sağlık Bilimleri Enstitüsü	4						1	5
Sosyal Bilimler Enstitüsü	7				1		1	9
Üniversite Hastanesi Başmüdürlüğü	3	20						23
Enformatik Bölümü Başkanlığı			1				1	2
Türk Dili Bölümü Başkanlığı	1				1			2
Beden Eğitimi ve Spor Bölümü Başkanlığı	1							1
Öğretim Üyesi Yetiştirme Programı Koor.	1							1
Uluslararası İlişkiler Koordinatörlüğü	3				1			4
Araştırma Laboratuvarları Uyg. ve Araş. Merkezi	3				1		6	10
Çevre Sorunları Araştırma ve Uygulama Merkezi	1	2	2					5
Coğrafi Bilgi Sist.ve Uz. Alg. Uygulama ve Araştırma							1	1
Kozmetik Ürünler Uygulama ve Araştırma Merkezi							1	1
Uzaktan Eğitim Araştırma ve Uygulama Merkezi	2							2
Kurum dışı Görevlendirme	2						1	3
Toplam	584	42	106		93	20	360	1.207

* GİH: Genel İdare Hizmetleri Sınıfı, THS: Teknik Hizmetler Sınıfı, SHS: Sağlık Hizmetleri Sınıfı, AHS: Avukatlık Hizmetleri Sınıfı, YHS: Yardımcı Hizmetler Sınıfı, SİP: Sözleşmeli İdari Personel, Sİ: Sürekli İşçi

Kaynak: Personel Dairesi Başkanlığı

Tablo 35. Engelli Personel Hizmet Sınıflarına Göre Dağılımı

Hizmet Sınıfı	Unvanı	Personel Sayısı	Engel Durumu/Derecesi
Genel İdare Hizmetler Sınıfı	Bilgisayar İşletmeni	10	%40-49
	Bilgisayar İşletmeni	1	%50-59
	Bilgisayar İşletmeni	2	%60-100
	Veri Haz. Kontrol İşl.	5	%40-49
	Veri Haz. Kontrol İşl.	1	%50-59
Yardımcı Hizmetli Sınıfı	Veri Haz. Kontrol İşl.	1	%60-100
	Aşçı	1	%40-49
	Hizmetli	2	%40-49
Sürekli İşçiler	Sürekli İşçi	3	%40-49
	Sürekli İşçi	2	%50-59
	Sürekli İşçi	3	%60-100

Kaynak: Personel Dairesi Başkanlığı

Tablo 36. Faaliyet Yılında Atanan İdari Personelin Hizmet Sınıfına Göre Dağılımı

Hizmet Sınıfı	Açıktan	Nakil	İstisna*	Toplam
Genel İdare Hizmetler	1	6	2	9
Sağlık Hizmetleri		3		3
Yardımcı Hizmetler			5	5
Toplam	1	9	7	17

Kaynak: Personel Dairesi Başkanlığı

*Sosyal Hizmetler ve Çocuk Esirgeme Kurumu, Özelleştirme, Özürlü Personel, Mahkeme Kararı vb.

2018 yılı itibarıyla 1207 idari personelin yaklaşık **%3**'ünü engelli personel oluşturmaktadır. Üniversitede Genel İdare Hizmetler sınıfında 20, yardımcı hizmetler sınıfında 3, sürekli işçi sınıfında 8 olmak üzere toplam **31** engelli personel bulunmaktadır.

Tablo 37. İdari Personelin Yaş İtibarıyla Dağılımı

Yaş Aralığı	18-25 Yaş	26-30 Yaş	31-35 Yaş	36-40 Yaş	41-50 Yaş	51- Üzeri	Toplam
Kişi Sayısı	13	45	122	126	361	160	827
Yüzde (%)	%1,57	%5,44	%14,75	%15,23	%43,65	%19,34	%100

Kaynak: Personel Dairesi Başkanlığı

İdari personel yaş itibarıyla gruplandırıldığında 41-50 yaş aralığının %43,65 ile en büyük paya sahip olduğu, 18-25 yaş aralığının %1,57 ile en düşük paya sahip olduğu görülmektedir.

Tablo 38. İdari Personelin Hizmet Süresi

Hizmet süresi	0-1 Yıl	1-3 Yıl	4-6 Yıl	7-10 Yıl	11-15 Yıl	16-20 Yıl	21 Yıl ve Üzeri	Toplam
Kişi Sayısı	5	32	87	109	129	98	367	827
Yüzde (%)	%0,6	%3,87	%10,52	%13,18	%15,6	%11,85	%44,37	%100

Kaynak: Personel Dairesi Başkanlığı

İdari personel hizmet sürelerine göre değerlendirildiğinde 21 yıl ve üzeri hizmet aralığında olan personelin %44,37 ile büyük bir çoğunluğu oluşturduğu görülmektedir. %0,6 ile 0-1 hizmet süresi aralığı en düşük paya sahiptir.

Tablo 39. İdari Personelin Eğitim Durumu

Eğitim Düzeyi	İlköğretim	Lise	Önlisans	Lisans	Y.Lisans	Doktora
Kişi Sayısı	78	127	132	420	68	2
Yüzde (%)	%9,43	%15,35	%15,96	%50,78	%8,22	%0,24

Kaynak: Personel Dairesi Başkanlığı

Üniversitede görev yapan 827 idari personelin eğitim düzeylerinde en büyük payın %50,78 ile lisans olduğu görülmektedir. 68 yüksek lisans ve 1 doktora olmak üzere lisansüstü eğitim seviyesinde 70 idari personelimiz bulunmaktadır.

Tablo 40. Ayrılan İdari Personel Sayısı

2017			2018		
Emekli	Diğer	Toplam	Emekli	Diğer	Toplam
13	22	35	7	8	15

Kaynak: Personel Dairesi Başkanlığı

2018 yılında 7 personel emekli olarak, 8 personelde diğer sebeplerden Üniversiteden ayrılmıştır.

Özelleştirme uygulamaları sonucunda iş sözleşmeleri sona eren işçilerin kamu kurum ve kuruluşlarda geçici personel statüsünde istihdam edilmesine ilişkin esaslar gereğince 657 Sayılı Devlet Memurları Kanununun 4. Maddesinin C fıkrası kapsamında Üniversitede 20 kişi sözleşmeli personel statüsünde istihdam edilmiş, 24 Aralık 2017 tarihli ve 30280 sayılı Resmî Gazete’de yayımlanan 696 sayılı Olağanüstü Hal Kapsamında Bazı Düzenlemeler Yapılması Hakkında Kanun Hükmünde Kararname ile 4/B statüsüne geçirilmiştir.

Tablo 41. Sözleşmeli İdari Personelin ve Sürekli İşçilerin Yaş Aralığı ve Hizmet Süresi

Sözleşmeli İdari Personel				Sürekli İşçiler			
Yaş Aralığı	Kişi Sayısı	Hizmet Süresi	Kişi Sayısı	Yaş Aralığı	Kişi Sayısı	Hizmet Süresi	Kişi Sayısı
18-25 Yaş		0-1 Yıl		18-25 Yaş	8	0-1 Yıl	346
26-30 Yaş	6	1-3 Yıl	2	26-30 Yaş	27	1-3 Yıl	1
31-35 Yaş	3	4-6 Yıl	6	31-35 Yaş	76	4-6 Yıl	13
36-40 Yaş	6	7-10 Yıl	5	36-40 Yaş	110	7-10 Yıl	
41-50 Yaş	5	11-15 Yıl	3	41-50 Yaş	129	11-15 Yıl	
51-Üzeri	-	16-20 Yıl	4	51-Üzeri	10	16-20 Yıl	
	20		20		360		360

Kaynak: Personel Dairesi Başkanlığı

1.2.2.3 Personelin Katıldığı Eğitimler

Üniversitede 2018 yılında kurum içi ve dışı **2.326** personel eğitim almıştır. Eğitimlere ilişkin detaylı bilgiler Tablo 42’de belirtilmektedir.

Tablo 42. Personelin Katıldığı Eğitimler

Eğitimin Konusu/İçeriği	Eğitimi Veren (Kişi/Kurum/Yer)	Başlangıç-Bitiş Tarihi	Katılan Personel Sayısı
Kişisel Gelişim Eğitim Programı	Muğla Sıtkı Koçman Üniversitesi	05.12.2018-21.12.2018	1134
Yönetici Eğitim Programı	Muğla Sıtkı Koçman Üniversitesi	26/28.12.2018	378
İş Güvenliği Eğitimi	Muğla Sıtkı Koçman Üniversitesi	06-08/06/2018	304
Temel Sağlık Eğitimi		02-03.10.2018	
Temel İş Sağlığı ve Güvenliği Eğitimi	Muğla Sıtkı Koçman Üniversitesi	30.11.2018-04.12.2018	208
Temel Yangın Eğitimi	Muğla Valiliği	26.27/11/2018	32
Güvenli Okul Projesi Eğitimi	Muğla İl Emniyet Müdürlüğü	01.12.2018	11
Malzeme Techizat Bilgi Otomasyon Eğitimi	Muğla Sıtkı Koçman Üniversitesi	18/12/2018	17
EBYS Tanıtım Programı	Muğla Sıtkı Koçman Üniversitesi	26.12.2018	26
E-BAP Otomasyon Sistemi Veri Giriş Eğitimi	Muğla Sıtkı Koçman Üniversitesi	18.12.2018	25
Proje Hazırlama Eğitimi	Prof. Dr. Osman Nuri ÖZDOĞAN	03.11.2018	13
Uygulamalı AB Projeleri Yazma Eğitimi	Dr. Öğr. Üyesi Şerif BALDIRAN	06.11.2018	30
İngilizce Destek Kursları	Muğla Sıtkı Koçman Üniversitesi	2018-2019 güz yy.	43
Özel Güvenlik Görevlisi Eğitimi	Muğla İl Emniyet Müdürlüğü	04-07.04.2018	18
Genel Bilgisayar Kullanımı ve MS Office Programları Eğitimi	Muğla Sıtkı Koçman Üniversitesi (Enformatik Bölüm Başkanlığı)	23.11.2018-31.12.2018	33
BUILDPEACE Erasmus+ Stratejik Ortaklık Projesi Proje Yönetim Toplantısı Belgrad (Sırbistan)	Coventry University (Proje Koordinatörü)/ Young Researchers of Serbia (Proje Ortağı)	1-4 Şubat 2018	1
Jakarta Education Fair (Cakarta Eğitim Fuarı) Cakarta (Endonezya)	Weba World	2-3 Şubat 2018	3
Erasmus+ Yükseköğretim Hareketlilik Proje Yönetimi Toplantısı (KA103)Ankara	Türkiye Ulusal Ajansı	2-3 Temmuz 2018	3
BUILDPEACE Erasmus+ Stratejik Ortaklık Projesi Proje Çalıştayı Marmaris	Coventry University (Proje Koordinatörü) / MSKÜ (Proje Ortağı)	9-13 Temmuz 2018	1
Erasmus+ Uluslararası Hareketlilik Proje Yönetimi Toplantısı (KA107) Ankara	Türkiye Ulusal Ajansı	17 Eylül 2018	3
Erasmus+ Merkezi Projeler Bilgilendirme Toplantısı (Erasmus Mundus, Yükseköğretim Alanında Kapasite Geliştirme, Jean Monnet) Ankara	Türkiye Ulusal Ajansı	10 Ekim 2018	3
Türkiye Yeterlilikler Veritabanı Çalıştayı Ankara	Mesleki Yeterlilikler Kurumu	16-18 Ekim 2018	1

Eğitimin Konusu/İçeriği	Eğitimi Veren (Kişi/Kurum/Yer)	Başlangıç-Bitiş Tarihi	Katılan Personel Sayısı
Erasmus+ Yükseköğretim Hareketlilik Proje Yönetimi Yıl Sonu Toplantısı (KA103)Ankara	Türkiye Ulusal Ajansı	3-4 Aralık 2018	4
Temel ve Hazırlayıcı Eğitim	Muğla Sıtkı Koçman Üniversitesi	11.09.2018	21
Deney Hayvanları Kullanım Sertifikası Eğitimi	İstanbul Medipol Üniversitesi	8-17/10/2018	2
Deney Hayvanları Kullanım Sertifikası Eğitimi	Bezmialem Üniversitesi	19-28/11/2018	1
ADIM Üniversiteleri 1. Grup İdari Toplantısı	Çanakkale 18 Mart Üniversitesi Rektörlüğü İdari Birim Yöneticileri	19-20 Ekim 2018	1
4. Ulusal Laboratuvar Akreditasyonu ve Güvenliği Sempozyumu ve Sergisi	TMMOB Kimya Mühendisleri Odası İstanbul Şubesi	26-27 Nisan 2018	2
ISO/IEC17025-2017 Bilgilendirme Toplantısı	TÜRKAK	09 Mayıs 2018	2
ISO/IEC17025-2017, Laboratuvar Akreditasyonu	Uzman Laboratuvar Akreditasyon Danışmanlık Ltd.	5 Kasım 2018	8
Metot Validasyon Eğitimi (Uygulamalı)	Uzman Laboratuvar Akreditasyon Danışmanlık Ltd.	6-7 Kasım 2018	8
Ölçüm Belirsizliği Eğitimi (Uygulamalı)	Uzman Laboratuvar Akreditasyon Danışmanlık Ltd.	8-9 Kasım 2018	8
Erasmus+ Programı Yükseköğretim Hareketlilik Proje Yönetimi Toplantısı- Ankara	Türkiye Ulusal Ajansı	01/07/2018- 04/07/2018	1
KBS Kullanıcı Raporları Uygulaması Eğitimi	Maliye Bakanlığı	01/05/2018- 05/05/2018	1

Kaynak: Tüm birimler

1.2.3 Öğrenci (Eğitim-Öğretim İstatistikleri)

1.2.3.1 Yeni Açılan Birimler

Tablo 43. Kurulan veya Dönüştürülen Birimler

S. N.	Birim/Merkez Adı	Kuruluş Tarihi*	Kanuni Dayanağı
1	Hukuk Fakültesi	07.12.2018/30618 RG	2809 Sayılı Kanun

(*) Kuruluş tarihi olarak Resmi Gazetede yayımlanma tarihi alınmıştır.

Kaynak: Genel Sekreterlik - Öğrenci İşleri Dairesi Başkanlığı

1.2.3.2 Akademik Programlar/Yeni Programlar

Üniversitede 152 ön lisans, 116 lisans, 24 tezsiz yüksek lisans, 64 tezli yüksek lisans ve 33 doktora olmak üzere toplam 389 programla eğitim-öğretim yapılmaktadır. Üniversitedeki diğer fakülte ve yüksekokullara destek olmak üzere eğitim ve öğretim faaliyetleri sürdüren 6 (Türk Dili Bölümü, Enformatik Bölümü ve Güzel Sanatlar Bölümü, Atatürk İlkeleri ve İnkılap Tarihi Bölümü, Beden Eğitimi ve Spor Bölümü, Yabancı Diller Bölümü) Bölüm Başkanlığı bulunmaktadır. Aktif öğrenci ile eğitim-öğretim yapılan programlar **Hata! Başvuru kaynağı bulunamadı.**'de ayrıntılı olarak yer almaktadır.

Tablo 44. 2018-2019 Eğitim-Öğretim Yılı Aktif ve Yarı Pasif Program Sayıları (öğrencisi kalmayan programlar dahil)

Düzye	I.Öğretim	II.Öğretim	Uzaktan Eğitim	Toplam
Ön Lisans	87	64	1	152
Lisans	77	33	6	116
Tezsiz Yüksek Lisans	10	11	3	24
Tezli Yüksek Lisans	64	-	-	64
Doktora	33	-	-	33
Toplam	271	108	10	389

Kaynak: Öğrenci İşleri Daire Başkanlığı



Doktora Yüksek Lisans Lisans ve Ön Lisans Toplam Akademik Program

Tablo 45. Aktif Öğrenci ile Eğitim-Öğretim Yapılan Program (2018-2019)

Düzye	I.Öğretim	II.Öğretim	Uzaktan Eğitim	Toplam
Ön Lisans	87	56	1	144
Lisans	77	24	6	107
Tezsiz Yüksek Lisans		7	2	9
Tezli Yüksek Lisans	60		-	60
Doktora	28		-	28
Toplam	252	87	9	348

Kaynak: Öğrenci İşleri Daire Başkanlığı

Tablo 46. 2018 Yılında Açılan Programlar

Enstitü/Fakülte/YO /MYO	Program/Bölüm/Anabilim Dalı Adı	Program Seviyesi	Program Türü	Eğitim Dili
Dış Hekimliği Fakültesi	Klinik Bilimler	Lisans	Normal Öğr.	Türkçe
	Ağız-Diş Ve Çene Cerrahisi	Anabilim Dalı	Normal Öğr.	Türkçe
	Endodonti	Anabilim Dalı	Normal Öğr.	Türkçe
	Ortodonti	Anabilim Dalı	Normal Öğr.	Türkçe
	Pedodonti	Anabilim Dalı	Normal Öğr.	Türkçe
	Periodontoloji	Anabilim Dalı	Normal Öğr.	Türkçe
	Protetik Diş Tedavisi	Anabilim Dalı	Normal Öğr.	Türkçe
	Restoratif Diş Tedavisi	Anabilim Dalı	Normal Öğr.	Türkçe
	Temel Bilimler	Lisans	Normal Öğr.	Türkçe
Fen Bilimleri Enstitüsü	Enerji Sistemleri Mühendisliği	Doktora	Normal Öğr.	Türkçe
	İnşaat	Doktora	Normal Öğr.	İngilizce

Enstitü/Fakülte/YO /MYO	Program/Bölüm/Anabilim Dalı Adı	Program Seviyesi	Program Türü	Eğitim Dili
Sağlık Bilimleri Enstitüsü	İstatistik	Doktora	Normal Öğr.	Türkçe
	Moleküler Biyoloji Ve Genetik	Doktora	Normal Öğr.	Türkçe
	Beslenme Ve Diyetetik	Yüksek Lisans	Normal Öğr.	Türkçe
	Sağlık Yönetimi	Doktora	Normal Öğr.	Türkçe
Fethiye Ziraat Fakültesi	Meyve Yetiştirme ve Islahı	Anabilim Dalı	Normal Öğr.	Türkçe
	Sebze Yetiştirme Islahı	Anabilim Dalı	Normal Öğr.	Türkçe
	Bağ Yetiştirme ve Islahı	Anabilim Dalı	Normal Öğr.	Türkçe
	Tarla Bitkileri	Anabilim Dalı	Normal Öğr.	Türkçe
Tıp Fakültesi	Tarımsal Biyoteknoloji	Anabilim Dalı	Normal Öğr.	Türkçe
	El Cerrahisi	Bilim Dalı	Normal Öğr.	Türkçe
	Genel Dahiliye	Bilim Dalı	Normal Öğr.	Türkçe
Kavaklıdere Meslek Yüksekokulu	Tıbbi Onkoloji	Bilim Dalı	Normal Öğr.	Türkçe
	Acil Durum Ve Afet Yönetimi	Önlisans	Normal Öğr.	Türkçe
	Avcılık Ve Yaban Hayatı	Önlisans	Normal Öğr.	Türkçe
Ortaca Meslek Yüksekokulu	Kültür Miras Ve Turizm	Önlisans	Normal Öğr.	Türkçe
	Halkla İlişkiler Ve Tanıtım	Önlisans	Normal Öğr.	Türkçe
Yatağan Meslek Yüksekokulu	Sivil Savunma Ve İtfaiyecilik	Önlisans	Normal Öğr.	Türkçe
	Tapu Ve Kadastro	Önlisans	Normal Öğr.	Türkçe
	Grafik Tasarımı	Önlisans	Normal Öğr.	Türkçe
	Adalet	Önlisans	Normal Öğr.	Türkçe

Tablo 47. 2018-2019 Eğitim-Öğretim Yılında Açılması Planlanan Birim ve Programlar

Fakülte/YO/MYO	Program Adı	Durumu
Eczacılık Fakültesi		YÖK'de bekleme aşamasındadır.
İktisadi ve İdari Bilimler Fakültesi	Department of Economic Policy (İngilizce İktisat Politikası) ABD	YÖK'de bekleme aşamasındadır.
	Department of Economic Development (İngilizce Gelişme İktisadı) ABD	
	Department of International Economics (İngilizce Uluslararası İktisat) ABD	
	Department of Economic History (İngilizce İktisat Tarihi) ABD	
	Department of Economic Theory (İngilizce İktisat Teorisi) ABD	
	Department of Technology and Industrial Economics (İngilizce Teknoloji ve Sanayi İktisadı) ABD	

Kaynak: Öğrenci İşleri Daire Başkanlığı

Tablo 48. 2018-2019 Eğitim-Öğretim Yılında İlk Kez Öğrenci Alan Akademik Birimler (31.12.2018)

Fakülte/YO/MYO	Bölüm/Program Adı
Edebiyat Fakültesi	Psikoloji
Fethiye Sağlık Bilimleri Fakültesi	Beslenme ve Diyetetik
Milas Veteriner Fakültesi	Veterinerlik
Mimarlık Fakültesi	Mimarlık
Bodrum Güzel Sanatlar Fakültesi	Seramik
Seydikemer Uygulamalı Bilimler Yüksek Okulu	Sosyal Hizmet
	Muhasebe ve Finansman Yönetimi
Kavaklıdere Şehit Mustafa Alper Meslek Yüksek Okulu	Acil Durum ve Afet Yönetimi
Köyceğiz Sağlık Hizmetleri Meslek Yüksekokulu	Tıbbi Laboratuvar Teknikleri
Muğla Meslek Yüksekokulu	İç Mekan Tasarımı

Tablo 49. Akredite Olan Programlar

S.N.	Akredite Olan Programlar	Akreditör Kuruluş/İlgili Kalite Standardı	En Son Akreditasyon Verilme Tarihi*	Akreditasyon Geçerlilik Süresi
1	Fen Fakültesi / Biyoloji	FEDEK (Fen, Edebiyat, Fen-Edebiyat, Dil ve Tarih-Coğrafya Fakülteleri Öğretim Programlarını Değerlendirme ve Akreditasyon Derneği)	18.05.2017	5 Yıl (30.09.2022)
2	Fen Fakültesi / İstatistik	FEDEK	18.05.2017	5 Yıl (30.09.2022)
3	Fen Fakültesi / Matematik	FEDEK	14.04.2018	5 Yıl (30.09.2023)
4	Fen Fakültesi / Kimya	FEDEK	14.04.2018	5 Yıl (30.09.2023)
5	Mühendislik Fakültesi/ Jeoloji Mühendisliği	MÜDEK(Mühendislik Eğitim Programları Değerlendirme ve Akreditasyon Derneği)	1.05.2017	30.09.2019
6	Mühendislik Fakültesi/ Maden Mühendisliği	MÜDEK(Mühendislik Eğitim Programları Değerlendirme ve Akreditasyon Derneği)	1.05.2017	30.09.2019

Kaynak: Akademik Birimler

Tablo 50. Planlanan Akreditasyon Çalışmaları

S.N.	Birim Adı	Akredite Olması Planlanan Programlar	Akreditör Kuruluş/İlgili Kalite Standardı	Çalışmaların Tamamlanması İçin Planlanan Tarih
1	Edebiyat Fakültesi	Sosyoloji Bölümü	FEDEK	Denetimden geçti, sonuç bekleniyor.
2		Felsefe	FEDEK	31/12/2019
3		Tarih	FEDEK	31/12/2019
4		Arkeoloji	FEDEK	31/12/2019
5		Türk Dili ve Edebiyatı	FEDEK	31/12/2019
6		İnşaat Mühendisliği	MÜDEK	01.06.2019
7	Mühendislik Fakültesi	Metalurji ve Malzeme Mühendisliği	MÜDEK	01.06.2019
8		Bilgisayar Mühendisliği	MÜDEK	01.06.2019
9		Elektrik Elektronik Mühendisliği	MÜDEK	01.06.2019
10	Eğitim Fakültesi	Almanca Öğretmenliği	EPDAD	2018-2019 Güz Yarıyılı
11		İngilizce Öğretmenliği	EPDAD	2018-2019 Güz Yarıyılı
12		Müzik Öğretmenliği	EPDAD	2018-2019 Güz Yarıyılı
13		Resim-İş Öğretmenliği	EPDAD	2018-2019 Güz Yarıyılı
14		Reh.ve Psikolojik Dan.	EPDAD	2018-2019 Güz Yarıyılı
15		Türkçe Öğretmenliği	EPDAD	2018-2019 Güz Yarıyılı
16		Sosyal Bil. Öğretmenliği	EPDAD	2018-2019 Güz Yarıyılı
17		Bil.Tek.ve Öğretmenliği	EPDAD	2018-2019 Güz Yarıyılı
18		Matematik Öğretmenliği	EPDAD	2018-2019 Güz Yarıyılı
19		Fen Bil. Öğretmenliği	EPDAD	2018-2019 Güz Yarıyılı
20		Sınıf Öğretmenliği	EPDAD	2018-2019 Güz Yarıyılı
21	Okul Öncesi Öğretmenliği	EPDAD	2018-2019 Güz Yarıyılı	
22	Fen Fakültesi	Fizik	FEDEK	FEDEK sonuç raporu değerlendirmesi bekleniyor.
23		Moleküler Biyoloji ve Genetik	FEDEK	Ön başvuru yapıldı.
22	Su Ürünleri Fakültesi	Su Ürünleri Mühendisliği	MÜDEK	31/12/2020
23	Tıp Fakültesi	Türkçe Tıp Eğitimi Programı	TEPDAD Bağımsız Kalite Ajansı (YÖK – WFME – CEENQA)	Başvuru belgesi gönderilmiş olup, kabul beklenmektedir.
24	Turizm Fakültesi	Konaklama İşl Bölümü	TURAK	2020
25		Seyahat İşl. Bölümü	TURAK	2020
26		Yiyecek İçecek İşl. Bölümü	TURAK	2020
27	Yabancı Yüksekokulu	Diller İngilizce Zorunlu Hazırlık Programı	DEDAK (Dil Eğitimi Değerlendirme ve Akreditasyon Uygulama)	2020

Kaynak: Akademik Birimler

1.2.3.3 Öğrenci Sayıları

Tablo 51. ÖSYM Tarafından Yerleştirilen ve Kayıt Yaptıran Öğrenci Sayısı

Birimler	2017-2018 (31.12.2017)			
	Kontenjan	Kayıt Yaptıran	Boş Kalan	Doluluk Oranı %
Fakülteler	5.205	4.867	338	93,5
Yüksekokullar	41	33	8	80,5
Meslek Yüksekokulları	6.046	4.195	1.851	69,4
Genel Toplam	11.292	9.095	2.197	80,5

Birimler	2018-2019 (31.12.2018)			
	Kontenjan	Kayıt Yaptıran	Boş Kalan	Doluluk Oranı %
Fakülteler	5.219	4.254	965	81,5
Yüksekokullar	134	126	8	94,0
Meslek Yüksekokulları	5165	4.940	225	95,6
Genel Toplam	10.518	9.320	1.198	88,6

Kaynak: Öğrenci İşleri Dairesi Başkanlığı

2017-2018 Eğitim-Öğretim yılında kontenjan sayısı 11.292 olarak belirlenmiştir. Bu kontenjanın %80,5'i doludur.

2018-2019 Eğitim-Öğretim yılında ÖSYM tarafından belirlenen kontenjan sayısı 10.518 olup, kayıt yaptıran öğrenci sayısı 9.320'dir. Bu kontenjanın %88,6'sı doludur.

Tablo 52. Yeni Kayıt Öğrenci Sayısı

Birimler	2017-2018											
	I. Öğretim			II. Öğretim			Uzaktan Eğitim			Toplam		
	K	E	Top.	K	E	Top.	K	E	Top.	Kız	Erkek	Toplam
Enstitüler	284	275	559	41	163	204	7	90	97	332	528	860
Fakülteler	1.848	1.827	3.675	421	771	1.192				2.269	2.598	4.867
Yüksekokullar	16	17	33							16	17	33
Meslek YO	1.125	1.538	2.663	573	934	1507	3	22	25	1.701	2.494	4.195
Toplam	3.273	3.657	6.930	1.035	1.868	2.903	10	112	122	4.318	5.637	9.955

Birimler	2018-2019 (31.12.2018)											
	I. Öğretim			II. Öğretim			Uzaktan Eğitim			Toplam		
	K	E	Top.	K	E	Top.	K	E	Top.	Kız	Erkek	Toplam
Enstitüler	197	175	372	15	24	39	13	15	28	225	214	439
Fakülteler	1.941	1.839	3.780	285	518	803	0	0	0	2.226	2.357	4.583
Yüksekokullar	78	48	126	0	0	0	0	0	0	78	48	126
Meslek YO	1.414	1.972	3.386	570	935	1.505	7	42	49	1.991	2.949	4.940
Toplam	3.630	4.034	7.664	870	1.477	2.347	20	57	77	4.520	5.568	10.088

Kaynak: Öğrenci İşleri Dairesi Başkanlığı

Tablo 53. Yeni Kayıt Öğrenci Sayısı

Akademik Birim	2018-2019		
	T.C.	Yabancı Uyruklu	Toplam
Eğitim Bilimleri Enstitüsü	76		76
Fen Bilimleri Enstitüsü	52		52
Sağlık Bilimleri Enstitüsü	44		44
Sosyal Bilimler Enstitüsü	247	20	267
Bodrum Güzel Sanatlar Fakültesi	91		91
Edebiyat Fakültesi	685		685
Eğitim Fakültesi	605		605
Fen Fakültesi	220		220
Fethiye İşletme Fakültesi	351		351
Fethiye Sağlık Bilimleri Fakültesi	202		202
İktisadi ve İdari Bilimler Fakültesi	954		954
Milas Veteriner Fakültesi	40		40
Mimarlık Fakültesi	62		62
Mühendislik Fakültesi	241		241

2018-2019

Sağlık Bilimleri Fakültesi	414		414
Spor Bilimleri Fakültesi	322		322
Su Ürünleri Fakültesi	11		11
Teknoloji Fakültesi	128		128
Tıp Fakültesi	185		185
Turizm Fakültesi	72		72
Dalaman Sivil Havacılık Yüksekokulu	62		62
Seydikemer Uygulamalı Bilimler Yüksekokulu	64		64
Bodrum Denizcilik Meslek Yüksekokulu	17		17
Dalaman Meslek Yüksekokulu	244		244
Datça Kazım Yılmaz Meslek Yüksekokulu	155		155
Fethiye Ali Sıtkı Mefharet Koçman Meslek Yüksekokulu	477		477
Fethiye Sağlık Hizmetleri Meslek Yüksekokulu	46		46
Kavaklıdere Şehit Mustafa Alper Meslek Yüksekokulu	40		40
Köyceğiz Meslek Yüksekokulu	175		175
Köyceğiz Sağlık Hizmetleri Meslek Yüksekokulu	40		40
Marmaris Turizm Meslek Yüksekokulu	457		457
Milas Meslek Yüksekokulu	464		464
Muğla Meslek Yüksekokulu	1741		1741
Ortaca Meslek Yüksekokulu	305		305
Sağlık Hizmetleri Meslek Yüksekokulu	345		345
Ula Ali Koçman Meslek Yüksekokulu	333		333
Yatağan Meslek Yüksekokulu	101		101
Toplam	10.068	20	10.088

2017-2018 Eğitim-Öğretim yılında yeni kayıt yaptıran öğrenci sayılarının %42,13'ünü meslek yüksekokulları, %48,90'nunu fakülteler, %0,33'ünü yüksekokullar ve %8,64'ünü enstitüler oluşturmuştur.

2018-2019 Eğitim-Öğretim yılında yeni kayıt yaptıran öğrenci sayılarının %48,97'sini meslek yüksekokulları, %45,43'ünü fakülteler, %1,25'ini yüksekokullar ve %4,35'ini enstitüler oluşturmuştur

2018-2019 Eğitim-Öğretim yılında yeni kayıt yaptıran öğrencilerde yüksekokullar ve meslek yüksekokullarında artış olduğu, fakülte ve enstitülerde ise azalma olduğu gözlemlenmektedir. Toplam yeni kayıt yaptıran öğrenci sayısına bakıldığında 2018-2019 Eğitim-Öğretim yılında yeni kayıt yaptıran öğrenci sayısında bir önceki döneme göre %1,34 oranında artış görülmektedir.

Tablo 54.Yeni Kayıt Öğrenci Dağılımı

İl Dağılımı	2017-2018			2018-2019 (31.12.2018)		
	T.C.	Yabancı Uyraklı	Toplam	T.C.	Yabancı Uyraklı	Toplam
Kampüs	5077	4	5081	4274	20	4294
Şehir Merkezi	1464	0	1464	1785	0	1785
İlçeler	3410	0	3410	4009	0	4009
Toplam	9.951	4	9.955	10.068	20	10.088

Düzye Dağılımı	2017-2018			2018-2019 (31.12.2018)		
	T.C.	Yabancı Uyraklı	Toplam	T.C.	Yabancı Uyraklı	Toplam
Ön Lisans	4195	0	4195	4940	0	4940
Lisans	4900	0	4900	4709	0	4709
Lisansüstü	856	4	860	419	20	439
Toplam	9.951	4	9.955	10.068	20	10.088

Kaynak: Öğrenci İşleri Dairesi Başkanlığı

Tablo 55. Yeni Kayıt Yaptıran Lisans Öğrencilerinin Geldiği İl Dağılımı

İl Adı	2017-2018	2018-2019
	Nüfusa Kayıtlı Olduğu İle Göre Sıralama Lisans	
Aydın	152	134
Muğla	155	143
Denizli	304	262
Diğer İller	4289	4170
Toplam	4900	4709

Tablo 56. Yatay Geçişle Gelen Öğrenci Sayıları

Birim Adı	Yatay geçiş		Dikey Geçiş	
	2017-2018	2018-2019	2017-2018	2018-2019
Eğitim Bilimleri Enstitüsü	2			
Fen Bilimleri Enstitüsü	4	6		
Sağlık Bilimleri Enstitüsü	4			
Sosyal Bilimler Enstitüsü	11	4		
Bodrum Güzel Sanatlar Fakültesi	1		3	2
Edebiyat Fakültesi	35	36	2	3
Eğitim Fakültesi	45	55	7	10
Fen Fakültesi	15	16	9	15
Fethiye İşletme Fakültesi	17	16	28	28
İktisadi ve İdari Bilimler Fakültesi	147	145	57	58
Mühendislik Fakültesi	11	1	24	24
Sağlık Bilimleri Fakültesi	31	16	40	38
Spor Bilimleri Fakültesi	9	14	1	2
Su Ürünleri Fakültesi		2		2
Teknoloji Fakültesi	20	13	10	11
Tıp Fakültesi	14	24		
Turizm Fakültesi	23	9	30	22
Fethiye Sağlık Bilimleri Fakültesi		2		14
Fethiye Sağlık Yüksekokulu	8	8	13	
Dalaman Sivil Havacılık Yüksekokulu		2		
Turizm İşletmeciliği ve Otelcilik Yüksekokulu	2			
Fethiye Ali Sıtkı Mefharet Koçman Meslek Yüksekokulu	7	9		
Fethiye Sağlık Hizmetleri Meslek Yüksekokulu	4	1		
Dalaman Meslek Yüksekokulu	5	7		
Köyceğiz Meslek Yüksekokulu	11	5		
Datça Kazım Yılmaz Meslek Yüksekokulu	3			
Marmaris Turizm Meslek Yüksekokulu	1	3		
Milas Meslek Yüksekokulu	10	8		
Muğla Meslek Yüksekokulu	38	38		
Ortaca Meslek Yüksekokulu	5	2		
Sağlık Hizmetleri Meslek Yüksekokulu	5	3		
Ula Ali Koçman Meslek Yüksekokulu	4	3		
Yatağan Meslek Yüksekokulu		3		
Toplam	492	451	224	229

Kaynak: Öğrenci İşleri Dairesi Başkanlığı

Üniversiteye yatay geçişle gelen öğrenci sayısı bir önceki yıla göre %8,33 oranında azalış, dikey geçişle gelen öğrenci sayısı %2,23 oranında artış göstermiştir.

Tablo 57. Yatay/Dikey Geçişle En Fazla Öğrenci Gelen Akademik Birimler

En Fazla Yatay Geçiş Alan Akademik Birimler			
2017-2018	Öğrenci Sayısı	2018-2019 (31.12.2018)	Öğrenci Sayısı
İktisadi ve İdari Bilimler Fakültesi	147	İktisadi ve İdari Bilimler Fakültesi	145
Eğitim Fakültesi	45	Eğitim Fakültesi	55
Muğla Meslek Yüksekokulu	38	Muğla Meslek Yüksekokulu	38

En Fazla Dikey Geçiş Alan Akademik Birimler			
2017-2018	Öğrenci Sayısı	2018-2019 (31.12.2018)	Öğrenci Sayısı
İktisadi ve İdari Bilimler Fakültesi	57	İktisadi ve İdari Bilimler Fakültesi	58
Sağlık Bilimleri Fakültesi	40	Sağlık Bilimleri Fakültesi	38
Turizm Fakültesi	30	Fethiye İşletme Fakültesi	28

Tablo 58. Çeşitli Nedenlerle Gelen Öğrenci Sayıları (Yatay-DGS-ÖSS-Ek Yerleştirmeleri Hariç)

2017-2018								
Akademik Birim	Hazırlıkta Başarısızlık Yerleştirilen	669 KHK Kap. Ask. Yüksek Öğr. YÖK Tar. Yerleş.	YÖS (Yabancı)	ÖYP	Özel Öğrenci	Diğer (Değişim Prog. /Dışarıdan Öğr.)	Genel Toplam	
Eğitim Bilimleri Enstitüsü			2					2
Fen Bilimleri Enstitüsü			23	1		2		26
Sağlık Bilimleri Enstitüsü				1	4			5
Sosyal Bilimler Enstitüsü			17	1	11			30
Bodrum Güzel Sanatlar Fakültesi						1		1
Edebiyat Fakültesi			37			3		40
Eğitim Fakültesi			29			22		51
Fen Fakültesi	1		16		1	4		22
Fethiye İşletme Fakültesi			21					21
Fethiye Sağlık Bilimleri Fakültesi			12					12
İktisadi ve İdari Bilimler Fakültesi	2	2	81			6		91
Mühendislik Fakültesi			38			13		51
Sağlık Bilimleri Fakültesi			29		2	4		35
Spor Bilimleri Fakültesi			3		1	4		8
Teknoloji Fakültesi			13					13
Tıp Fakültesi			8		1	3		12
Turizm Fakültesi			20			3		23
Dalaman Meslek Yüksekokulu			6		1			7
Datça Kazım Yılmaz Meslek Yüksekokulu			1					1
Fethiye Ali Sıtkı Mefharet Koçman MYO			1					1
Fethiye Sağlık Hizmetleri Meslek YO			6					6
Marmaris Turizm Meslek Yüksekokulu			6					6
Muğla Meslek Yüksekokulu			26		1			27
Ortaca Meslek Yüksekokulu			2					2
Sağlık Hizmetleri Meslek Yüksekokulu			7			1		8
Ula Ali Koçman Meslek Yüksekokulu			3					3
Genel Toplam	3	2	407	3	22	67		504

2018-2019

Akademik Birim	Hazırlıkta Başarısızlıktan Yeriştirilen	669 KHK Kapsamında ÖSYM Tar. Yer. Askeri Lise Öğr.	7143 Sayılı Kanun 18.05.2018	YÖS (Yabancı)	ÖYP	100/2000 Doktora Bursu	Lisans Tamamlama	Diğer (Değişim Prog./Dışardan Öğr.)	Özel Öğrenci	Genel Toplam
Eğitim Bilimleri Enstitüsü			6	1	1				2	10
Fen Bilimleri Enstitüsü			8	32		17		2	11	70
Sağlık Bilimleri Enstitüsü			2	2						4
Sosyal Bilimler Enstitüsü			38	5	1	3		2	20	69
Bodrum Güzel Sanatlar Fakültesi			2							2
Edebiyat Fakültesi			18	5				7		30
Eğitim Fakültesi			15	13				28	1	57
Fen Fakültesi	3		16	14				4		37
Fethiye İşletme Fakültesi				9				1		10
Fethiye Sağlık Bilimleri Fakültesi			4	12						16
İktisadi ve İdari Bilimler Fakültesi	4	1	24	67				6	1	103
Mühendislik Fakültesi			16	38				7		61
Sağlık Bilimleri Fakültesi			5	18				9		32
Spor Bilimleri Fakültesi			4	5				1	1	11
Su Ürünleri Fakültesi				1						1
Teknik Eğitim Fakültesi			2							2
Teknoloji Fakültesi				10			4			14
Tıp Fakültesi	1			11				6	2	20
Turizm Fakültesi			1	7				2		10
Beden Eğitimi ve Spor Yüksekokulu								2		2
Dalaman Sivil Havacılık Yüksekokulu				4						4
Turizm İşletmeciliği ve Otelcilik YO			1							1
Bodrum Denizcilik Meslek Yüksekokulu			1							1
Dalaman Meslek Yüksekokulu			2	3				2		7
Datça Kazım Yılmaz Meslek Yüksekokulu			2							2
Fethiye Ali Sıtkı Mefharet Koçman MYO			12	4						16
Fethiye Sağlık Hizmetleri Meslek YO				3						3
Marmaris Turizm Meslek Yüksekokulu			1	2						3
Milas Meslek Yüksekokulu			20	3						23
Muğla Meslek Yüksekokulu			69	25				2	1	97
Ortaca Meslek Yüksekokulu			7							7
Sağlık Hizmetleri Meslek Yüksekokulu			6	8						14
Ula Ali Koçman Meslek Yüksekokulu			22	2						24
Yatağan Meslek YO Yüksekokulu			3							3
Genel Toplam	8	1	307	304	2	20	4	81	39	766

Tablo 59. Öğrenci Değişim Programları ile Gelen/Giden Öğrenci Sayısı

Programın Adı	2017-2018		2018-2019 (31.12.2018)*	
	Gelen	Giden	Gelen	Giden
Erasmus	20	109**	7	108
Mevlana	12	4	7	2
Farabi	49	62	52	36
Toplam	81	175	66	146

* Söz konusu veriler takvim yılı değil akademik yıl göz önüne alınarak belirlendiğinden tamamlanmayan 2018-2019 akademik yılı için sadece kesin olan güz dönemi sayıları verilmiştir. **97 öğrenci öğrenim hareketliliği kapsamında, 12 öğrenci staj hareketliliği kapsamında gitmiştir.

Kaynak: Uluslararası İlişkiler Koordinatörlüğü (Erasmus, Farabi, Mevlana Değişim Programları)

Tablo 60. Birimler Bazında Toplam Öğrenci Sayıları

2017-2018												
Birimler	I. Öğretim			II. Öğretim			Uzaktan Eğitim			Toplam		
	K	E	Top.	K	E	Top.	K	E	Top.	K	E	Toplam
Enstitüler	1.639	1.977	3.616	79	372	451	17	263	280	1.735	2.612	4.347
Fakülteler	7.962	8.137	16.099	1.976	2.995	4.971	38	33	71	9.976	11.165	21.141
Yüksekokullar	895	1.174	2.069	193	431	624	24	18	42	1.112	1.623	2.735
Meslek YO	4.141	7.070	11.211	2.055	4.590	6.645	39	155	194	6.235	11.815	18.050
Toplam	14.637	18.358	32.995	4.303	8.388	12.691	118	469	587	19.058	27.215	46.273

2018-2019 (31.12.2018)												
Birimler	I. Öğretim			II. Öğretim			Uzaktan Eğitim			Toplam		
	K	E	Top.	K	E	Top.	K	E	Top.	K	E	Toplam
Enstitüler	1.309	1.406	2.715	40	150	190	19	90	109	1.368	1.646	3.014
Fakülteler	8.687	9.067	17.754	1.942	3.071	5.013	35	29	64	10.664	12.167	22.831
Yüksekokullar	510	741	1.251	107	274	381	14	7	21	631	1.022	1.653
Meslek YO	3.756	5.681	9.437	1.741	3.416	5.157	37	155	192	5.534	9.252	14.786
Toplam	14.262	16.895	31.157	3.830	6.911	10.741	105	281	386	18.197	24.087	42.284

Kaynak: Öğrenci İşleri Dairesi Başkanlığı

Üniversitede öğrenci sayısı 2018-2019 Eğitim-Öğretim yılında bir önceki yıla göre %8,62 oranında azalarak **42.284** olmuştur.

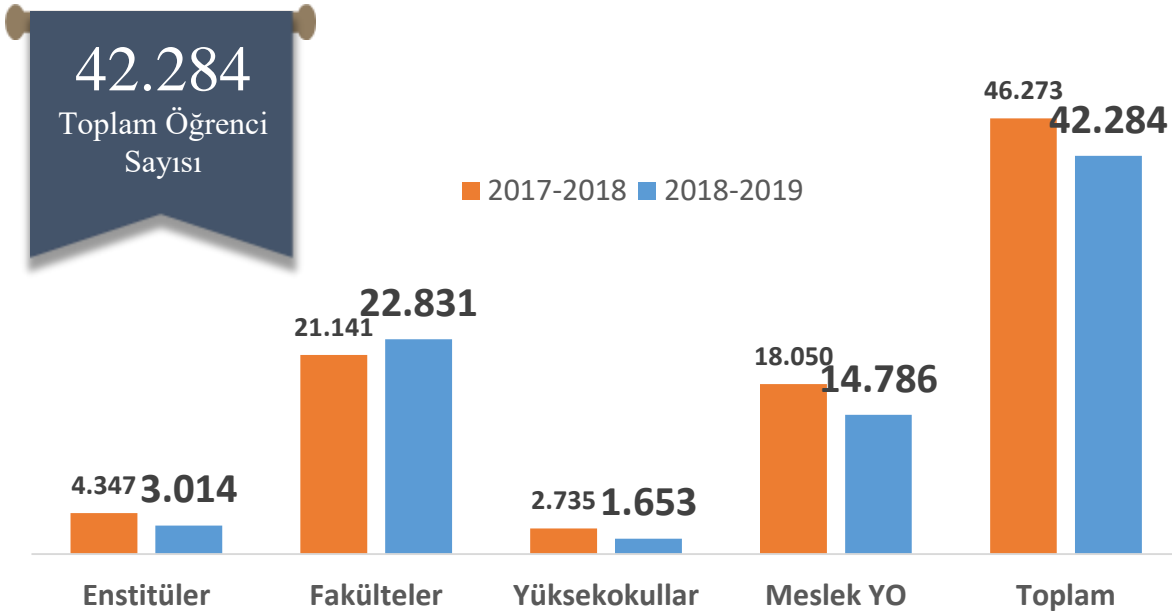
**Grafik 6 Birimler Bazında Öğrenci Sayıları**

Tablo 61. Enstitüler Bazında Toplam Öğrenci Sayıları**2017-2018 Eğitim-Öğretim Yılı**

Enstitü Adı	Yüksek Lisans			Doktora	Uzaktan Eğitim	Toplam
	Tezli	Tezsiz	Toplam			
Eğitim Bilimleri Enstitüsü	475	2	477	51	-	528
Fen Bilimleri Enstitüsü	963	181	1.144	129	-	1.273
Sağlık Bilimleri Enstitüsü	190	54	244	25	-	269
Sosyal Bilimler Enstitüsü	1.444	268	1.712	285	280	2.277
Toplam	3.072	505	3.577	490	280	4.347

2018-2019 Eğitim-Öğretim Yılı (31.12.2018)

Enstitü Adı	Yüksek Lisans			Doktora	Uzaktan Eğitim	Toplam
	Tezli	Tezsiz	Toplam			
Eğitim Bilimleri Enstitüsü	377	0	377	56	0	433
Fen Bilimleri Enstitüsü	586	59	645	117	0	762
Sağlık Bilimleri Enstitüsü	153	24	177	30	0	207
Sosyal Bilimler Enstitüsü	1.119	108	1.227	277	108	1.612
Toplam	2.235	191	2.426	480	108	3.014

Kaynak: Öğrenci İşleri Dairesi Başkanlığı

Enstitüler düzeyinde öğrenci sayıları 2017-2018 Eğitim-Öğretim yılına göre %30,66 oranında bir azalış göstererek **3.014** olmuştur. 2018-2019 Eğitim-Öğretim yılında Enstitüler bazında öğrenci dağılımına bakıldığında Sosyal Bilimler Enstitüsü %53,48, Fen Bilimleri Enstitüsü %25,28 Eğitim Bilimleri Enstitüsü %14,37 Sağlık Bilimleri Enstitüsü %6,87 paya sahiptir.

**Tablo 62. Fakülte/Yüksekokul Bazında Öğrenci Sayıları****2017-2018 Eğitim-Öğretim Yılı**

Fakülte/Yüksekokul Adı	I.Öğretim			II.Öğretim			Uzaktan Eğitim			Toplam			
	K	E	Top.	K	E	Top.	K	E	Top.	K	E	Toplam	
Beden Eğitimi ve Spor Yüksekokulu	94	214	308	68	155	223	0	0	0	162	369	531	
Bodrum Güzel Sanatlar Fakültesi	173	111	284			0			0	173	111	284	
Edebiyat Fakültesi	1.269	1.049	2.318	454	400	854			0	1.723	1.449	3.172	
Eğitim Fakültesi	1.925	1.143	3.068	58	46	104			0	1.983	1189	3.172	
Fen Fakültesi	594	584	1.178	5	12	17			0	599	596	1.195	
Fethiye İşletme Fakültesi	357	372	729	249	387	636			0	606	759	1.365	
Fethiye Sağlık Bilimleri Fakültesi	93	63	156			0			0	93	63	156	
İktisadi ve İdari Bilimler Fakültesi	1.514	1.865	3.379	988	1.656	2.644	20	25	45	2522	3546	6.068	
Mühendislik Fakültesi	273	1.005	1.278			0			0	273	1005	1.278	
Sağlık Bilimleri Fakültesi	1.006	474	1.480			0	18	8	26	1024	482	1.506	
Spor Bilimleri Fakültesi	147	323	470	94	247	341			0	241	570	811	
Su Ürünleri Fakültesi	21	49	70	1	15	16			0	22	64	86	
Teknik Eğitim Fakültesi		12	12			0			0	0	12	12	
Teknoloji Fakültesi	140	457	597			0			0	140	457	597	
Tıp Fakültesi	235	333	568			0			0	235	333	568	
Turizm Fakültesi	215	297	512	127	232	359			0	342	529	871	
Dalaman Sivil Havacılık Yüksekokulu	16	16	32			0			0	16	16	32	
Fethiye Sağlık Yüksekokulu	345	347	692			0	7	6	13	352	353	705	
Muğla Sağlık Yüksekokulu	301	335	636			0			0	301	335	636	
Turizm İşletmeciliği ve Otelcilik Yüksekokulu		139	262	401	125	276	401	17	12	29	281	550	831
Toplam	8.857	9.311	18.168	2.169	3.426	5.595	62	51	113	11.088	12.788	23.876	

2018-2019 Eğitim-Öğretim Yılı (31.12.2018)

Fakülte/Yüksekokul Adı	I.Öğretim			II.Öğretim			Uzaktan Eğitim			Toplam		
	K	E	Top.	K	E	Top.	K	E	Top.	K	E	Top.

2018-2019 Eğitim-Öğretim Yılı (31.12.2018)

Bodrum Güzel Sanatlar Fakültesi	203	128	331							203	128	331
Edebiyat Fakültesi	1.318	1.077	2.395	458	392	850				1776	1469	3.245
Eğitim Fakültesi	1.867	1.172	3.039	32	26	58				1899	1198	3.097
Fen Fakültesi	638	638	1276	1	9	10				639	647	1.286
Fethiye İşletme Fakültesi	410	495	905	273	444	717				683	939	1.622
Fethiye Sağlık Bilimleri Fakültesi	231	142	373							231	142	373
İktisadi ve İdari Bilimler Fakültesi	1.466	1.911	3.377	921	16.24	2545	17	22	39	2.404	3.557	5.961
Milas Veteriner Fakültesi	16	24	40							16	24	40
Mimarlık Fakültesi	33	29	62							33	29	62
Mühendislik Fakültesi	287	1085	1372							287	1085	1.372
Sağlık Bilimleri Fakültesi	1284	596	1880				18	7	25	1302	603	1.905
Spor Bilimleri Fakültesi	200	425	625	130	328	458				330	753	1.083
Su Ürünleri Fakültesi	21	54	75	1	15	16				22	69	91
Teknik Eğitim Fakültesi		14	14							0	14	14
Teknoloji Fakültesi	160	532	692							160	532	692
Tıp Fakültesi	308	420	728							308	420	728
Turizm Fakültesi	245	325	570	126	233	359				371	558	929
Beden Eğitimi ve Spor Yüksekokulu	42	126	168	37	93	130				79	219	298
Dalaman Sivil Havacılık Yüksekokulu	53	45	98							53	45	98
Fethiye Sağlık Yüksekokulu	215	245	460				2		2	217	245	462
Muğla Sağlık Yüksekokulu	84	133	217							84	133	217
Seydikemer Uygulamalı Bilimler Yüksekokulu	42	21	63							42	21	63
Turizm İşletmeciliği ve Otelcilik Yüksekokulu	74	171	245	70	181	251	12	7	19	156	359	515
Toplam	9.197	9.808	19.005	2.049	3.345	5.394	49	36	85	11.295	13.189	24.484

Kaynak: Öğrenci İşleri Dairesi Başkanlığı

2017-2018 Eğitim-Öğretim yılında fakülte/yüksekokul bazında 23.876 olan öğrenci sayısı 2018-2019 Eğitim-Öğretim yılında %2,55'lik bir artışla 24.484 olmuştur. 2017-2018 Eğitim-Öğretim yılında fakülte/yüksekokul bazında verilen eğitimin %76,10'u I. Öğretim, %23,43'ü II. Öğretim ve %0,47'si de uzaktan eğitim kapsamında verilmiştir.

2018-2019 Eğitim-Öğretim yılında fakülte/yüksekokul bazında verilen eğitimin %77,62'si I. Öğretim, %22'si II. Öğretim ve %0,38'i de uzaktan eğitim kapsamında verilmiştir.

Tablo 63. Meslek Yüksekokulları Bazında Öğrenci Sayıları

Meslek Yüksekokulu Adı	I.Öğretim			II.Öğretim			Uzaktan Eğitim			Toplam		
	K	E	Top.	K	E	Top.	K	E	Top.	K	E	Top.
Bodrum Denizcilik MYO	5	88	93			0			0	5	88	93
Dalaman MYO	256	284	540	84	150	234			0	340	434	774
Datça Kazım Yılmaz MYO	181	244	425	64	150	214			0	245	394	639
Fethiye ASMK MYO	441	810	1251	148	359	507			0	589	1169	1758
Fethiye Sağlık Hizmetleri MYO	42	35	77			0			0	42	35	77
Köyceğiz MYO	115	180	295	35	157	192			0	150	337	487
Marmaris Turizm MYO	235	436	671	156	329	485			0	391	765	1.156
Milas MYO	610	630	1240	270	494	764			0	880	1.124	2.004
Muğla Meslek Yüksekokulu	1.228	2.464	3.692	816	2.091	2.907	39	155	194	2.083	4.710	6.793
Ortaca MYO	319	596	915	91	227	318			0	410	823	1.233
Sağlık Hizmetleri MYO	365	227	592	187	119	306			0	552	346	898
Ula Ali Koçman MYO	298	697	995	189	376	565			0	487	1.073	1.560
Yatağan MYO	46	379	425	15	138	153			0	61	517	578
Toplam	4.141	7.070	11.211	2.055	4.590	6.645	39	155	194	6.235	11.815	18.050

2018-2019 Eğitim-Öğretim Yılı (31.12.2018)

Meslek Yüksekokulu Adı	I.Öğretim			II.Öğretim			Uzaktan Eğitim			Toplam		
	K	E	Top.	K	E	Top.	K	E	Top.	K	E	Top.
Bodrum Denizcilik MYO	6	69	75							6	69	75
Datça Kazım Yılmaz MYO	165	216	381	33	75	108				198	291	489
Dalaman MYO	216	264	480	59	119	178				275	383	658
Fethiye ASM Koçman MYO	369	596	965	137	286	423				506	882	1.388
Fethiye Sağlık Hizmetleri MYO	61	36	97							61	36	97
Kavaklıdere Şehit Mustafa Alper MYO	18	18	36							18	18	36
Köyceğiz Meslek Yüksekokulu	81	173	254	37	151	188				118	324	442
Köyceğiz Sağlık Hizmetleri MYO	30	10	40							30	10	40
Marmaris Turizm MYO	253	455	708	164	353	517				417	808	1.225
Milas Meslek Yüksekokulu	472	526	998	189	353	542				661	879	1.540
Muğla Meslek Yüksekokulu	1.116	1.861	2.977	693	1.476	2.169	37	155	192	1.846	3.492	5.338
Ortaca Meslek Yüksekokulu	302	480	782	49	154	203				351	634	985
Sağlık Hizmetleri MYO	364	210	574	203	130	333				567	340	907
Ula Ali Koçman MYO	277	508	785	171	245	416				448	753	1201
Yatağan Meslek Yüksekokulu	26	259	285	6	74	80				32	333	365
Toplam	3.756	5.681	9.437	1.741	3.416	5.157	37	155	192	5.534	9252	14.786

Kaynak: Öğrenci İşleri Dairesi Başkanlığı.

Tablo 64. Engelli Öğrenci Sayısı (31.12.2018)

Birimler	I.Öğretim			II.Öğretim			Uzaktan Eğitim			Toplam		Genel Toplam
	E	K	Top.	E	K	Top.	E	K	Top.	E	K	
Fakülteler	-	-	-	2	3	5	-	-	-	2	3	5
Enstitüler	1	2	3	-	1	1	-	-	-	1	3	4
Yüksekokullar	-	-	-	-	-	-	-	-	-	-	-	-
Meslek Yüksekokulları	1	2	3	1	4	5	-	3	3	2	9	11
Toplam	2	3	6	3	7	9	-	3	3	5	15	20

Kaynak: Öğrenci İşleri Dairesi Başkanlığı

Tablo 65. Çift Anadal ve Yandal Programına Katılan Öğrenci Sayısı

Birim Adı	2017-2018			2018-2019		
	Çift Anadal	Yandal	Toplam	Çift Anadal	Yandal	Toplam
Edebiyat Fakültesi	1	-	1	3	-	3
İktisadi ve İd. Bil. Fakültesi	2	-	2	-	-	-
Mühendislik Fakültesi	-	-	-	1	-	1
Toplam	3	-	3	4	-	4

Kaynak: Öğrenci İşleri Dairesi Başkanlığı

2017-2018 Eğitim-Öğretim yılında çift anadal programında eğitimini sürdüren öğrenci sayısı 3 iken 2018-2019 Eğitim-Öğretim yılında çift anadal programında eğitimini sürdüren öğrenci sayısı 4'tür.

Tablo 66. Yabancı Dil Hazırlık Sınıfı Öğrenci Sayıları

Birimler	2017-2018								
	I.Öğretim			II. Öğretim			Toplam		
	K	E	Toplam	K	E	Toplam	Kız	Erkek	Toplam
Enstitüler	0	2	2	-	-	-	-	2	2
Fakülteler	255	556	811	74	156	230	329	712	1.041
Yüksekokullar	-	-	-	-	-	-	-	-	-
Meslek Yüksekokulları	8	40	48	3	17	20	11	57	68
Genel Toplam	263	598	861	77	173	250	340	771	1.111

Birimler	2018-2019 (31.12.2018)								
	I.Öğretim			II. Öğretim			Toplam		
	K	E	Toplam	K	E	Toplam	Kız	Erkek	Toplam
Enstitüler	3	10	13	-	-	-	3	10	13
Fakülteler	249	485	734	66	133	199	315	618	933
Yüksekokullar	1	4	5	-	-	-	1	4	5
Meslek Yüksekokulları	41	49	90	12	19	31	53	68	121
Genel Toplam	295	551	846	78	152	230	373	703	1.072

Kaynak: Yabancı Diller Yüksekokulu

Tablo 67. Uluslararası Öğrenci Sayısı – Birimlere Dağılımı

Birim Adı	2017-2018	2018-2019	
Eğitim Bilimleri Enstitüsü	5	4	↓
Fen Bilimleri Enstitüsü	39	67	↑
Sağlık Bilimleri Enstitüsü	-	2	↑
Sosyal Bilimler Enstitüsü	70	77	↑
Güzel Sanatlar Fakültesi	4	3	↓
Edebiyat Fakültesi	63	47	↓
Eğitim Fakültesi	117	111	↓
Fen Fakültesi	35	35	→
Fethiye İşletme Fakültesi	40	41	↑
Fethiye Sağlık Bilimleri Fakültesi	37	46	↑
İktisadi ve İdari Bilimler Fakültesi	249	244	↓
Mühendislik Fakültesi	133	149	↑
Sağlık Bilimleri Fakültesi	115	114	↓
Spor Bilimleri Fakültesi	15	16	↑
Su Ürünleri Fakültesi	2	1	↓
Teknoloji Fakültesi	28	33	↑
Tıp Fakültesi	29	36	↑
Turizm Fakültesi	108	79	↓
Dalaman Sivil Havacılık Meslek Yüksekokulu	-	4	↑
Dalaman Meslek Yüksekokulu	9	11	↑
Datça Kazım Yılmaz Meslek Yüksekokulu	1	1	→
Fethiye Ali Sıtkı-Mefharet Koçman Meslek Yüksekokulu	3	5	↑
Fethiye Sağlık Hizmetleri Meslek Yüksekokulu	6	7	↑
Marmaris Turizm Meslek Yüksekokulu	7	6	↓
Milas Sıtkı Koçman Meslek Yüksekokulu	2	2	→
Muğla Meslek Yüksekokulu	60	55	↓
Ortaca Meslek Yüksekokulu	3	2	↓
Sağlık Hizmetleri Meslek Yüksekokulu	13	18	↑
Ula Ali Koçman Meslek Yüksekokulu	3	3	→
Yatağan Meslek Yüksekokulu	1	1	→
Toplam	1197	1220	↑

Kaynak: Uluslararası İlişkiler Koordinatörlüğü

2017-2018 Eğitim-Öğretim yılında **1197** olan uluslararası öğrenci sayıları yaklaşık %1.92 oranında artış göstererek 2018-2019 Eğitim-Öğretim yılında **1220**'ye ulaşmıştır. Uluslararası öğrencilerin ülkelere göre dağılımı Tablo 68'de gösterilmektedir.



Tablo 68. Uluslararası Öğrenci Sayıları – Ülkelere Dağılımı

Ülke	2018-2019*	Ülke	2018-2019*	Ülke	2018-2019*
A.B.D.	2	Gine	124	Mısır	60
Afganistan	100	Gürcistan	3	Moldova	2
Almanya	23	Hindistan	1	Moritanya	14
Arnavutluk	2	Hollanda	5	Nijer	3
Avustralya	1	Irak	24	Nijerya	8
Avusturya	2	İngiltere	4	Orta Afrika	2
Azerbaycan	201	İran	22	Özbekistan	9
Belarus	1	İsrail	3	Pakistan	6
Bulgaristan	97	İsviçre	3	Rusya	14
Burkina Faso	1	İtalya	1	Sırbistan	4
Çad	3	Kamerun	1	Somali	10
Cezayir	2	Kazakistan	31	Sudan	7
Çin	1	Kenya	1	Suriye	94
Eritre	1	Kırgızistan	1	Suudi Arabistan	3
Etiyopya	3	Kongo	1	Tunus	3
Fas	11	Kosova	26	Türkmenistan	14
Filistin	21	Libya	1	Ukrayna	5
Fransa	1	Mauritus	1	Ürdün	10
Gabon	3	Madagaskar	1	Yemen	107
Gana	17	Mali	5	Yunanistan	1
T.C. uyruklu olup yurtdışında okuyanlar, Mavi Kart Sahibi Olanlar, doğumla yabancı uyruklu olup sonradan T.C. vatandaşlığına geçenler					92
Toplam					1220

Kaynak: Uluslararası İlişkiler Koordinatörlüğü

* Tablo, verilerin sağlıklı toplanması açısından daha güvenilir bir yöntem olması ve daha anlaşılır ve kullanılabilir olması açısından, birbirine eklenen yeni kayıt sayıları ile geçmiş eğitim öğretim yıllarını da içermek yerine, sadece 2018-2019 eğitim öğretim yılı için 31.12.2018 tarihi itibarıyla kayıtlı öğrenci sayıları dikkate alınarak düzenlenmiştir.

Tablo 69. Yabancı Diller Yüksekokulu Tarafından Verilen Hazırlık Dersleri

2017-2018									
Hazırlık Dersleri (İngilizce, Almanca, Türkçe)	I.Öğretim			II.Öğretim			Toplam		
	K	E	Toplam	K	E	Toplam	K	E	Toplam
İngilizce Hazırlık	221	436	657	75	160	235	296	596	892
Almanca Hazırlık	20	15	35	-	-	-	20	15	35
Türkçe Hazırlık	24	145	171	2	13	15	26	158	184
Toplam	265	596	863	77	173	250	342	769	1.111

2018-2019									
Hazırlık Dersleri (İngilizce, Almanca, Türkçe)	I.Öğretim			II.Öğretim			Toplam		
	K	E	Toplam	K	E	Toplam	K	E	Toplam
İngilizce Hazırlık	254	451	705	75	142	217	329	593	922
Almanca Hazırlık	23	21	44	-	-	-	23	21	44
Türkçe Hazırlık	17	76	93	3	10	13	20	86	106
Toplam	294	548	842	78	152	230	372	700	1.072

Tablo 70. Yabancı Dil Hazırlık Dersleri Alan Öğrencilerin Başarı Ortalamaları

2017-2018	
Hazırlık Dersleri (İngilizce, Almanca, Türçe vb.)	Başarı Ortalamaları
İngilizce Hazırlık	% 54,08
Almanca Hazırlık	% 75
Türkçe Hazırlık	% 51,74

Tablo 71. 2017-2018 Eğitim-Öğretim Yılı Yaz Okuluna Giden Öğrenci Sayısı

Birimler	Öğrenci Sayısı	(%)
Enstitüler	1	0,03
Fakülteler	3.047	91,42
Yüksekokullar	178	5,34
Meslek Yüksekokulları	107	3,21
Toplam	3.333	100

Tablo 72. Disiplin Cezası Alan Öğrenci Sayısı

Yılı	Uzaklaştırma	Kınama	Uyarma	Toplam
2017-2018	32	36	27	95
2018-2019	4	1	4	9

Kaynak: Öğrenci İşleri Dairesi Başkanlığı

2017-2018 Eğitim-Öğretim yılında 95, 2018-2019 Eğitim-Öğretim yılı güz yarıyılında 9 öğrenci disiplin cezası almıştır.

Tablo 73. Üniversiteden Ayrılan Öğrenci Sayısı

Birim Adı	2017-2018									
	Azami Öğrenim Süresi	Kendi İsteği	Yatay Geçiş Giden	Başarısızlık	Belge Eksikliği	Diğer	Kayıt İptali	YÖK Kararı ile aktarma	Vefat	Toplam
Eğitim Bilimleri Enstitüsü	1	8		52		12				73
Fen Bilimleri Enstitüsü	178	33	8	58		32	1			310
Sağlık Bilimleri Enstitüsü	1	14	1	2		35				53
Sosyal Bilimler Enstitüsü	237	86	2	258		22			2	607
Bodrum Güzel Sanatlar Fakültesi		6				1	1			8
Edebiyat Fakültesi		114	46			6	1			167
Eğitim Fakültesi		45	58	22		49				174
Fen Fakültesi		35	20			25	2			82
Fethiye İşletme Fakültesi		50	48			2				100
Fethiye Sağlık Bilimleri Fakültesi		4	2				1			7
İktisadi ve İdari Bilimler Fakültesi		164	233	11	1	23	3			435
Mühendislik Fakültesi		22	39			34	1			96
Sağlık Bilimleri Fakültesi		27	42			9	8			86
Spor Bilimleri Fakültesi		51	12		1	16	7			87
Su Ürünleri Fakültesi		3								3
Teknoloji Fakültesi		15	11							26
Tıp Fakültesi		1	9	1		3			1	15
Turizm Fakültesi		31	11	1	1	4				48
Beden Eğitimi ve Spor Yüksekokulu		2				1				3
Dalaman Sivil Havacılık Yüksekokulu		1	1							2
Fethiye Sağlık Yüksekokulu		8	23							31
Muğla Sağlık Yüksekokulu		5	3							8
Turizm İşletmeciliği ve Otelcilik Yüksekokulu		5	2			5				12
Bodrum Denizcilik Meslek Yüksekokulu	19	3							1	23
Dalaman Meslek Yüksekokulu	171	29	13	1	1	2				217
Datça Kazım Yılmaz MYO	145	36	3				1	9	1	195
Fethiye Ali Sıtkı Mefharet Koçman MYO	434	89	12	1	6	1	1		1	545
Fethiye Sağlık Hizmetleri Meslek YO		3	3			1	1			8
Kavaklıdere Şehit Mustafa Alper Meslek YO		1								1
Köyceğiz Meslek Yüksekokulu	49	17	3		1					70
Marmaris Turizm Meslek Yüksekokulu	100	51	8			3				162
Milas Meslek Yüksekokulu	524	88	23		2	2				639
Muğla Meslek Yüksekokulu	1.685	287	61	8	9	8				2.058
Ortaca Meslek Yüksekokulu	336	61	9		1					407
Sağlık Hizmetleri Meslek Yüksekokulu	143	37	20	1		2	3			206
Ula Ali Koçman Meslek Yüksekokulu	376	56	7		2					441
Yatağan Meslek Yüksekokulu	202	20	6						1	229
Toplam	4.601	1.508	739	416	25	298	31	9	7	7.634

Kaynak: Öğrenci İşleri Dairesi Başkanlığı

2017-2018 Eğitim-Öğretim yılında üniversiteden ayrılan öğrenci sayısı 7.634'dür. Ayrılan öğrencilerin %60,27'si azami öğrenim süresini doldurmuş, %19,75'i kendi isteğiyle, %9,68'i yatay geçiş, %5,45'i başarısızlık, %4,85'i ise kayıt iptali, belge eksikliği, vefat, diğer vb. nedenlerle üniversiteden ayrılmıştır. Ayrılmaların üçte ikisinin Meslek Yüksekokullarında gerçekleştiği görülmektedir.

Tablo 74. Ayrılan Öğrenci Sayısı Sıklığına Göre Akademik Birimler (200 ve Üstü)

Birim Adı	2017-2018									
	Azami Öğrenim Süresi	Kendi İsteği	Yatay Geçiş Giden	Başarısızlık	Belge Eksikliği	Diğer	Kayıt İptali	YÖK Kararı ile aktarma	Vefat	Toplam
Muğla Meslek Yüksekokulu	1.685	287	61	8	9	8				2.058
Milas Meslek Yüksekokulu	524	88	23		2	2				639
Sosyal Bilimler Enstitüsü	237	86	2	258		22			2	607
Fethiye Ali Sıtkı Mefharet Koçman MYO	434	89	12	1	6	1	1		1	545
Ula Ali Koçman Meslek Yüksekokulu	376	56	7		2					441
İktisadi ve İdari Bilimler Fakültesi		164	233	11	1	23	3			435
Ortaca Meslek Yüksekokulu	336	61	9		1					407
Fen Bilimleri Enstitüsü	178	33	8	58		32	1			310
Yatağan Meslek Yüksekokulu	202	20	6						1	229
Dalaman Meslek Yüksekokulu	171	29	13	1	1	2				217
Sağlık Hizmetleri Meslek Yüksekokulu	143	37	20	1		2	3			206

Kaynak: Öğrenci İşleri Dairesi Başkanlığı

Tablo 75. Mezun Öğrenci Sayıları

Birimler	2017-2018											
	I.Öğretim			II.Öğretim			Uzaktan Eğitim			Toplam		
	K	E	Top.	K	E	Top.	K	E	Top.	K	E	Toplam
Enstitüler	142	165	307	45	65	110	9	25	34	196	255	451
Fakülteler	1.147	797	1.944	261	299	560	4	3	7	1.412	1.099	2.511
Yüksekokullar	460	468	928	82	147	229	8	11	19	550	626	1.176
Meslek Yüksekokulları	804	987	1.791	447	718	1165	5	13	18	1.256	1.718	2.974
Toplam	2.553	2.417	4.970	835	1229	2064	26	52	78	3.414	3.698	7.112

Kaynak: Öğrenci İşleri Dairesi Başkanlığı

2017-2018 Eğitim Öğretim yılında **7.112** öğrenci mezun olmuştur. Bu sayıyla birlikte 1992 yılından bu yana mezun sayımız **79.283**'e ulaşmıştır.

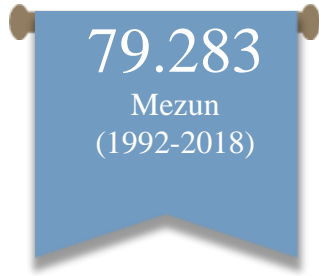

Tablo 76. Akademik Birim Bazında Mezun Öğrenci Sayıları

2017-2018			
Birimler	T.C.	Yabancı Uyruklu	Toplam
Eğitim Bilimleri Enstitüsü	26	1	27
Fen Bilimleri Enstitüsü	152	5	157
Sağlık Bilimleri Enstitüsü	44		44
Sosyal Bilimler Enstitüsü	216	7	223
Bodrum Güzel Sanatlar Fakültesi	36	1	37
Edebiyat Fakültesi	462	1	463
Eğitim Fakültesi	683	3	686
Fen Fakültesi	130	3	133
Fethiye İşletme Fakültesi	49		49
İktisadi ve İdari Bilimler Fakültesi	820	18	838
Mühendislik Fakültesi	139	15	154
Sağlık Bilimleri Fakültesi	32		32
Spor Bilimleri Fakültesi	10		10
Su Ürünleri Fakültesi	6	2	8
Teknoloji Fakültesi	45	2	47
Tıp Fakültesi	37	2	39
Turizm Fakültesi	14	1	15
Beden Eğitimi ve Spor Yüksekokulu	231	1	232
Fethiye Sağlık Yüksekokulu	231		231
Muğla Sağlık Yüksekokulu	418	13	431
Turizm İşletmeciliği ve Otelcilik Yüksekokulu	269	13	282
Bodrum Denizcilik Meslek Yüksekokulu	21		21
Dalaman Meslek Yüksekokulu	185		185
Datça Kazım Yılmaz Meslek Yüksekokulu	116		116
Fethiye Ali Sıtkı Mefharet Koçman Meslek Yüksekokulu	214	1	215
Fethiye Sağlık Hizmetleri Meslek Yüksekokulu	25		25
Köyceğiz Meslek Yüksekokulu	141		141
Marmaris Turizm Meslek Yüksekokulu	251		251
Milas Meslek Yüksekokulu	372	1	373
Muğla Meslek Yüksekokulu	862	4	866
Ortaca Meslek Yüksekokulu	162		162
Sağlık Hizmetleri Meslek Yüksekokulu	223		223
Ula Ali Koçman Meslek Yüksekokulu	295		295
Yatağan Meslek Yüksekokulu	101		101
Toplam	7.018	94	7.112

Tablo 77.2017-2018 Eğitim-Öğretim Yılı Staj Yapan Öğrenci Sayısı

Akademik Birim Adı	Bölüm/Program Ad-	Staj Yapan Öğrenci Sayısı	Staj Yapılan Kuruluşun Bulunduğu İl			
			Muğla	Aydın	Denizli	Diğer
Bodrum Denizcilik MYO.	Ulaştırma Hizmetleri /Yat Kaptanlığı Programı	10	7	1	-	2
Dalaman Meslek Yüksekokulu	Sivil Hava Ulaştırma İşletmeciliği	78	47		1	30
	Dış Ticaret	24	3			21
	Lojistik	36	7	1		28
	Muhasebe ve Vergi Uyg.	29	16			13
Datça Kazım Yılmaz Meslek Yüksekokulu	Turizm Otel İşletmeciliği Programı	25	24	-	-	1
	Marina İşletmeciliği Programı	13	5	-	-	8
	Muhasebe ve Vergi Uygulamaları Programı	25	12	1	-	12
	Aşçılık Programı	30	16	-	-	14
Fethiye Sağlık Bil. Fak.	Hemşirelik	500	200	15	10	275
Fethiye Sağlık Hiz .MYO	Tıbbi Teknikler ve Hizmetler Bölümü/ İlk ve Acil Yardım Teknikerliği Programı	37	15		2	20
Köyceğiz Meslek Yüksekokulu	Mülkiyet Koruma ve Güvenlik Bölümü	44	13	2	1	28
	Bitkisel ve Hayvansal Üretim Böl.	12	9	0	0	3
	Ormanlık Bölümü	66	19	7	4	36
Fethiye Ali Sıtkı Mefharet Koçman MYO	Seyahat-Turizm ve Eğlence Hizmetleri Böl.	57	50	-	-	7
	Muhasebe ve Vergi Bölümü	46	27	-	-	19

Akademik Birim Adı	Bölüm/Program Ad-	Staj Yapan Öğrenci Sayısı	Staj Yapılan Kuruluşun Bulunduğu İl			
			Muğla	Aydın	Denizli	Diğer
	Park ve Bahçe Bitkileri Bölümü	21	11	2	1	7
	Çevre Koruma Teknolojileri Bölümü	14	10	-	1	3
	Otel Lokanta ve Eğlence Hizmetleri Böl.	76	54	1	-	21
	Bitkisel ve Hayvansal Üretim Bölümü	26	9	-	-	17
	Aşçılık	102	70	10	10	12
Marmaris Turizm Meslek Yüksekokulu	Turizm Animasyonu	26	25			1
	Turizm-Turist Rehberliği	61	50			11
	Turizm ve Otel İşletmeciliği	64	50			14
	İkram Hizmetleri	35	25			10
	Mimarlık ve Şehir Planlama/ Mimari Restorasyon	92	30	1	2	59
Milas Meslek Yüksekokulu	El Sanatları Bölümü/ Geleneksel El Sanatları	7	5			2
	El Sanatları Bölümü/ Kuyumculuk ve Takı Tasarımı	19	7			12
	Otel Lokanta ve İkram Hizmetleri/ Turizm ve Otel İşletmeciliği	35	29	1		5
	Otel Lokanta ve İkram Hizmetleri/ Aşçılık	109	53	2	3	51
	Muhasebe ve Vergi/ Muhasebe ve Vergi Uygulamaları	42	18	1	1	22
	Yönetim ve Organizasyon/ İşletme Yönetimi	37	18	2		17
	Pazarlama ve Reklamcılık/ Pazarlama	15	11			4
Muğla Meslek Yüksekokulu	Görsel-İşitsel Teknikler ve Medya Yapımcılığı/Basım ve Yayın Teknolojileri Programı	70	36		2	32
	Pazarlama ve Reklamcılık / Pazarlama	65	35	2	-	28
	Dış Ticaret /Dış Ticaret	144	40	7	3	94
	Muhasebe ve Vergi/ Muhasebe ve Vergi Uygulamaları	153	35	10	5	103
	Büro Hizmetleri ve Sekreterlik/ Büro Yönetimi ve Yönetici Asistanlığı	99	50	8	6	35
	Bilgisayar Teknolojileri / Bilgisayar Programcılığı	124	68	10	5	41
	Elektrik ve Enerji /Elektrik	130	46	7	-	77
	Elektronik ve Otomasyon /Elektronik Teknolojisi	132	70	-	-	62
	Malzeme ve Malzeme İşleme Teknolojileri /Mobilya ve Dekorasyon	54	19	-	-	35
	Mimarlık ve Şehir Planlama / Harita-Kadastro	117	56	-	4	57
	İnşaat /İnşaat Teknolojisi	48	11	-	1	36
	Otel Lokanta ve İkram Hizmetleri/ Aşçılık	164	100	3	-	61
	Otel Lokanta ve İkram Hizmetleri/ Turizm ve Otel İşletmeciliği	144	88	10	-	46
	Seyahat-Turizm ve Eğlence Hizmetleri/Turizm ve Seyahat Hizmetleri	137	80	5	-	52
	Yönetim ve Organizasyon/Yerel Yönetimler	106	34	8	-	64
	Kimya ve Kimyasal İşleme Teknolojileri/ Kozmetik Teknolojisi	17	4	-	-	13
	Elektrik ve Enerji/Alternatif Enerji Kaynakları Teknolojisi	68	22	2	-	44
Elektronik ve Otomasyon/ Radyo ve Televizyon Teknolojisi	69	17	-	7	45	
İnşaat /Yapı Denetimi	110	50	10	5	45	
İktisadi ve İdari Bilimler Fakültesi	Çalışma Ekonomisi ve Endüstriyel İlişkiler	7		1		6
	İktisat	2		1		1
	İşletme	9	2	1		6
	Uluslararası Ticaret ve Finansman	36	8		2	26

Akademik Birim Adı	Bölüm/Program Ad-	Staj Yapan Öğrenci Sayısı	Staj Yapılan Kuruluşun Bulunduğu İl			
			Muğla	Aydın	Denizli	Diğer
Ortaca Meslek Yüksekokulu	Turizm ve Seyahat Hizmetleri(N.Ö) Programı	34	19	1	-	14
	Turizm ve Seyahat Hizmetleri(i.Ö) Programı	26	14	-	-	12
	Turizm ve Otel İşletmeciliği(N.Ö) Programı	21	15	-	1	5
	Turizm ve Otel İşletmeciliği(i.Ö) Programı	7	7			
	Aşçılık Programı	36	24	1	-	11
	Bahçe Tarımı Programı	8	5	-	-	3
	Peyzaj ve Süs Bitkileri Programı	14	9	5	-	-
	Kültür Balıkçılığı Programı	2	2	-	-	-
Sağlık Bilimleri Fakültesi	Hemşirelik	374	172	6	8	188
	Fizyoterapi ve Rehabilitasyon	175	34	9	6	126
Mühendislik Fakültesi	İnşaat Mühendisliği	109	24	2		83
	Bilgisayar Mühendisliği	58	18		1	39
	Metalurji ve Malzeme Mühendisliği	44		2	3	39
	Elektrik Elektronik Mühendisliği	36	9	1		26
	Jeoloji Mühendisliği	33	15	3		15
	Maden Mühendisliği	32	7	3		22
Sağlık Hizmetleri Meslek Yüksekokulu	Optisyenlik	43	13	3	2	25
	Tıbbi Lab. Tek.	140	13	1	1	125
	Tıbbi Dok. ve Sek.	155	10	4	3	138
	Tıbbi Tan. ve Paz.	30	1	-	1	28
Su Ürünleri Fakültesi	Su Ürünleri Mühendisliği	5	5	-	-	-
	Ağaç İşleri Endüstri Mühendisliği	9	-	-	-	9
Teknoloji Fakültesi	Bilişim Sistemleri Mühendisliği	121	15	3	4	99
	Enerji Sistemleri Mühendisliği	98	18	7	-	73
	Türkçe Tıp Eğitimi	60	60	-	-	-
Turizm Fakültesi	Seyahat İşl. Konaklama İşl. Yiyecek-İçecek İşl.	449	244	8	5	192
	Elektrik	11	7	-	-	4
Yatağan Meslek Yüksekokulu	İnşaat Teknolojisi	31	7	1		23
	Doğal Yapı Taşları Teknolojisi	15	15			
	Elektrik (i.ö.)	14	5			9
	İnşaat Teknolojisi (i.ö.)	14	5			9
	İstatistik	8		1		7
Fen Fakültesi	Kimya	1	1			
	Moleküler Biyoloji ve Genetik	8	1			7
Fethiye İşletme Fak.	Turizm İşletmeciliği	71	57	-	-	14
	Finans Bankacılık ve Sigortacılık	89	32	7	6	44
Ula Ali Koçman Meslek Yüksekokulu	Pazarlama ve Reklamcılık	42	1	2	-	22
	Gıda İşleme	40	13	4	-	23
	Elektrik ve Enerji	67	46	5	1	15
	Bitkisel ve Hayvansal Üretim	16	5	-	-	11
	Muhasebe ve Vergi	35	16	2	1	16
Toplam		6.399	2.797	213	119	3.270

Kaynak: Tüm Akademik Birimler

2017-2018 Eğitim-Öğretim yılında Muğla ilinde 2.797, Aydın ilinde 213, Denizli ilinde 119, diğer illerimizde 3.270 öğrenci olmak üzere toplam 6.399 öğrencimiz staj yapmıştır.

1.2.3.4 Eğitim-Öğretim Göstergeleri

2017-2018 ve 2018-2019 Eğitim-Öğretim yıllarında Üniversitemizde alan türlerine göre programlara yerleştirmede (ÖSYS) en yüksek başarı sırasına sahip programlar aşağıda verilmiş, tam liste ise **Hata! Başvuru kaynağı bulunamadı.**'de sunulmuştur.

Tablo 78. Alan Türlerine Göre Yerleştirmede En Yüksek Başarı Sırasına Sahip Programlar

2017-2018				2018-2019			
Akademik Birim	Program Adı	En Yüksek	En Düşük	Akademik Birim	Program Adı	En Yüksek	En Düşük
Yabancı Dil Programları							
Eğitim Fakültesi	İngilizce Öğretmen.	6.024	10.938	Eğitim Fakültesi	Almanca Öğretmenliği	390	30.753
Eğitim Fakültesi	Almanca Öğretmenliği	6.514	29.047	Eğitim Fakültesi	İngilizce Öğretmenliği	5.900	60.413
Edebiyat Fakültesi	İngiliz Dili ve Edebiyatı	9.151	20.235	Edebiyat Fakültesi	İngiliz Dili ve Edebiyatı	11.440	15.727
Fen/Matematik Ağırlıklı Temel Bilim Programları							
Eğitim Fakültesi	Matematik Öğretmenliği	40.946	77.976	Eğitim Fakültesi	Matematik Öğretmenliği	74.194	106.644
Eğitim Fakültesi	Fen Bilgisi Öğretmenliği	127.055	225.929	Fen Fakültesi	Matematik	137.709	297.779
Fen Fakültesi	Kimya	136.249	263.130	Fen Fakültesi	Biyoloji	182.850	318.993
Sağlık Bilimleri Programları							
Tıp Fakültesi	Tıp Fakültesi	5.257	12.410	Sağlık Bilimleri Fakültesi	Sağlık Yönetimi	91.991	298.233
Tıp Fakültesi	Tıp Fakültesi (İngilizce)	9.525	13.278	Fethiye İşletme Fakültesi	Ekonomi ve Finans	129.247	734.273
Sağlık Bilimleri Fakültesi	Fizyoterapi ve Rehabilitasyon	32.801	61.509	İktisadi ve İdari Bilimler Fakültesi	Uluslararası Ticaret ve Finansman	155.794	532.497
Mühendislik ve Teknik Programlar							
Mühendislik Fakültesi	İnşaat Mühendisliği (İngilizce)	35.471	85.674	Mimarlık Fakültesi	Mimarlık	52.160	119.079
Mühendislik Fakültesi	Elektrik-Elektronik Mühendisliği (İngilizce)	46.310	94.656	Mühendislik Fakültesi	Bilgisayar Mühendisliği (İngilizce)	52.946	119.784
Mühendislik Fakültesi	Bilgisayar Mühendisliği (İng)	50.520	83.715	Mühendislik Fakültesi	İnşaat Mühendisliği (İngilizce)	65.142	174.680
Sosyal ve Beşeri Programlar (Matematik Ağırlıklı)							
Sağlık Bilimleri Fakültesi	Sağlık Yönetimi	62.236	182.168	Sağlık Bilimleri Fakültesi	Sağlık Yönetimi	91.991	298.233
Fethiye İşletme Fakültesi	Uluslararası Ticaret ve Lojistik	162.423	243.260	Fethiye İşletme Fakültesi	Ekonomi ve Finans	129.247	734.273
Fethiye İşletme Fakültesi	Turizm İşletmeciliği	163.265	381.768	İktisadi ve İdari Bilimler Fakültesi	Uluslararası Ticaret ve Finansman	155.794	532.497
Sosyal ve Beşeri Programlar (Türkçe ve Matematik Eşit Ağırlıklı)							
İktisadi ve İdari Bilimler Fakültesi	Siyaset Bilimi ve Uluslararası İlişkiler	85.298	158.678	Eğitim Fakültesi	Sınıf Öğretmenliği	62.215	257.285
İktisadi ve İdari Bilimler Fakültesi	Kamu Yönetimi	89.660	216.921	İktisadi ve İdari Bilimler Fakültesi	Siyaset Bilimi ve Uluslararası İlişkiler	114.000	316.590
Eğitim Fakültesi	Sınıf Öğretmenliği	93.969	93.969	İktisadi ve İdari Bilimler Fakültesi	Kamu Yönetimi	177.336	495.129
Sosyal ve Beşeri Programlar (Türkçe-Edebiyat Ağırlıklı)							
Eğitim Fakültesi	Rehberlik ve Psikolojik Danışma.	31.951	45.471	Eğitim Fakültesi	Rehberlik ve Psikolojik Danışmanlık	56.117	154.898
Edebiyat Fakültesi	Arkeoloji	35.122	453.596	Edebiyat Fakültesi	Sosyoloji	59.839	408.328
Edebiyat Fakültesi	Sosyoloji	80.551	192.910	Edebiyat Fakültesi	Psikoloji	83.351	429.902
Sosyal Programlar							
Eğitim Fakültesi	Türkçe Öğretmenliği	6.649	57.543	Eğitim Fakültesi	Sosyal Bilgiler Öğretmenliği	5.759	261.618
Edebiyat Fakültesi	Türk Dili ve Edebiyatı	34.145	126.531	Eğitim Fakültesi	Türkçe Öğretmenliği	7.106	95.308
Eğitim Fakültesi	Sosyal Bilgiler Öğretmenliği	39.881	150.923	Edebiyat Fakültesi	Türk Dili ve Edebiyatı	28.071	428.836
Diğer Programlar (Yükseköğretime Geçiş Sınavına Göre Öğrenci Alan)							
Eğitim Fakültesi	Okul Öncesi Öğretmenliği	136	32.066	Eğitim Fakültesi	Okul Öncesi Öğretmenliği	1.138	86.381

2017-2018				2018-2019			
Akademik Birim	Program Adı	En Yüksek	En Düşük	Akademik Birim	Program Adı	En Yüksek	En Düşük
Fethiye Sağlık Yüksekokulu	Hemşirelik	70.495	141.232	Seydikemer Uygulamalı Bilimler Yüksekokulu	Sosyal Hizmet	6.938	470.425
Dalaman Sivil Havacılık YO	Havacılık Yönetimi	107.690	370.334	Fethiye Sağlık Yüksekokulu	Hemşirelik	48.817	272.226

Not : ⁽¹⁾ Ek yerleştirmeler dahil, okul birincisi puanları dikkate alınmamıştır. ⁽²⁾ Birimlerce gerçekleştirilen yetenek sınavlarıyla öğrenci alan programlar ile Meslek Yüksekokullarına ait programlar dahil edilmemiştir.

Kaynak: Tüm Akademik Birimler

2018-2019 Eğitim-Öğretim yılında bir önceki eğitim öğretim yılına göre Üniversitemizin lisans programlarının yaklaşık %26'sında (fakülte ve yüksekokul programları) en yüksek puanla yerleştirilen öğrencilerin başarı sırasında ilerleme gözlenmiş, söz konusu programlar, oransal olarak ilerleme durumlarına göre Tablo 79'de sıralanmıştır.

Tablo 79. Bir Önceki Yıla Göre En Yüksek Başarı Sırasında İlerleme Gösteren Programlar Sıralaması

S.N.	Akademik Birim	Program Adı*	S.N.	Akademik Birim	Program Adı
1	Eğitim Fakültesi	Almanca Öğretmenliği	11	Edebiyat Fakültesi	Felsefe
2	Eğitim Fakültesi	Sosyal Bilgiler Öğretmenliği	12	Edebiyat Fakültesi	Sosyoloji
3	Edebiyat Fakültesi	Sanat Tarihi	13	Fen Fakültesi	Matematik
4	Edebiyat Fakültesi	Türk Dili ve Edebiyatı(İ.Ö)	14	Edebiyat Fakültesi	Türk Dili ve Edebiyatı
5	Edebiyat Fakültesi	Tarih(İ.Ö)	15	Dalaman Sivil Havacılık Yüksekokulu	Havacılık Yönetimi
6	İktisadi ve İdari Bilimler Fakültesi	İktisat (İ.Ö)	16	Turizm Fakültesi	Konaklama İşletmeciliği
7	Eğitim Fakültesi	Sınıf Öğretmenliği	17	İktisadi ve İdari Bilimler Fakültesi	Uluslararası Ticaret ve Finansman
8	Fethiye Sağlık Yüksekokulu	Hemşirelik	18	Eğitim Fakültesi	İngilizce Öğretmenliği
9	Fethiye İşletme Fakültesi	Ekonomi ve Finans	19	Mühendislik Fakültesi	Metalurji ve Malzeme Mühendisliği (İngilizce)
10	Sağlık Bilimleri Fakültesi	Fizyoterapi ve Rehabilitasyon	20	Fethiye İşletme Fakültesi	Uluslararası Ticaret ve Lojistik

* Fakülte ve yüksekokullara ait programlar

Tablo 80. 2018-2019 Eğitim-Öğretim Yılında Enstitülerde Programlara Kabul Edilen Öğrenci Niteliği

Enstitü Adı	Anabilim Dalı/Bilim Dalı Adı	Tezsiz Yüksek Lisans	Tezli Yüksek Lisans	Doktora
Eğitim Bilimleri Enstitüsü	Eğitim Bilimleri / Eğitim Programları ve Öğretim		76.62	83.15
	Eğitim Bilimleri / Eğitim Yönetimi		75.75	85.51
	Eğitim Bilimleri / Rehberlik ve Psikolojik Danışmanlık		80.88	85.99
	Matematik ve Fen Bilimleri Eğitimi / Fen Bil. Eğitimi		72.31	87.75
	Temel Eğitim / Sınıf Eğitimi		76.42	
	Türkçe ve Sosyal Bilimler Eğitimi / Sosyal Bil. Eğitimi		77.01	
	Türkçe ve Sosyal Bilimler Eğitimi / Türkçe Eğitimi		79.64	
	Yabancı Diller Eğitimi/ İngiliz Dili Eğitimi		85.54	
Fen Bilimleri Enstitüsü	Güzel Sanatlar Eğitimi/Müzik Eğitimi		76.41	
	Ağaççileri Endüstri Mühendisliği		69.69	85.52
	Biyoinformatik(İng.)		79.81	
	Biyoloji		70.24	82.16
	Bilişim Sistemler Mühendisliği		72.52	
	Çevre Bilimleri		76.39	
	Elektrik-Elektronik Müh.(İng.)		72.82	80.33
	Enerji		72.82	
	Enerji Sistemleri Mühendisliği		72.82	
	Fizik		72.12	83.87
	İnşaat Müh.(İng.)		76.72	83.11
	İstatistik		72.13	
	İş Sağlığı ve Güvenliği	68.14		
	Jeoloji Müh.(İng.)		70.18	81.09
	Kimya		69.62	86.19
	Maden Mühendisliği(İngilizce)		70.69	
	Matematik		76.06	88.63
Metalurji ve Malzeme Müh.(İng.)		77.64		
Moleküler Biyoloji ve Genetik		73.85		

Enstitü Adı	Anabilim Dalı/Bilim Dalı Adı	Tezsiz Yüksek Lisans	Tezli Yüksek Lisans	Doktora
Sağlık Bilimleri Enstitüsü	Su Ürünleri Mühendisliği		75,27	81,43
	Beden Eğitimi ve Spor		77,34	82,55
	Fizyoterapi ve Rehabilitasyon		80,85	74,67
	Sağlık Yönetimi	74,75	76,51	
	Hemşirelik		73,78	
Sosyal Bilimler Enstitüsü	Arkeoloji			75,57
	Çağdaş Türk Lehçeleri ve Edebiyatları		74,46	
	Çalışma Ekonomisi ve Endüstri İlişkileri		72,66	83,82
	Felsefe			86,28
	Grafik Tasarım		71,75	-
	İktisat		71,74	80,52
	İşletme		71,06	80,37
	Muhasebe Finansman		77,9	78,88
	Kamu Yönetimi		67,23	79,75
	Mütercim Tercümanlık			
	Psikoloji			
	Rekreasyon		76,02	
	Resim		75,72	
	Seramik		76,08	
	Siyaset Bilimi ve Uluslararası İlişkiler		77,11	
	Sosyoloji		76,25	78,48
	Spor Yöneticiliği		72,96	
	Tarih		74,83	84,27
	Turizm İşletmeciliği		73,42	
	Türk Dili ve Edebiyatı		78,87	90,60
Uluslararası İşletmecilik ve Ticaret		70,23		
Uluslararası Ticaret ve Finansman		69,90		
Üretim Yönetimi ve Pazarlama		75,57		
Yönetim ve Organizasyon		70,25		

* Lisansüstü programların alım ortalamaları; ilgili bilim dalı/programa alınan öğrencilerden yüksek lisans için [(ALES Puanlarının Ortalaması+ Lisans Mez Notları Ortalaması)/2], doktora için ise [(ALES Puanlarının Ortalaması+ Lisans Mez Notları Ortalaması+ Yüksek Lisans Mez. Notları Ortalaması) /3] şeklinde hesaplanmıştır.

Kaynak: Enstitüler

Tablo 81. Öğretim Üyesi ve Öğretim Elemanı Başına Öğrenci Sayıları**2018-2019 (31.12.2018)⁽³⁾**

Birimler	Genel Toplam (Lisans I.-II. Öğretim ve Lisansüstü)		I. Öğretim		Lisans I. ve II. Öğretim		Lisans I. Öğretim ve Lisansüstü		
	Ö.Ü.B ⁽¹⁾	Ö.E.B ⁽¹⁾	Ö.Ü.B	Ö.E.B	Ö.Ü.B	Ö.E.B	Ö.Ü.B	Ö.E.B	
	Bodrum Güzel Sanatlar Fakültesi	20,8	14,1	17,4	11,8	17,4	11,8	20,8	14,1
Edebiyat Fakültesi	47,0	23,4	29,6	14,7	40,1	19,9	36,5	18,1	
Eğitim Fakültesi	39,7	21,1	34,1	18,2	34,8	18,5	39,0	20,8	
Fen Fakültesi	21,6	15,1	16,8	11,7	16,9	11,8	21,5	15,0	
Fethiye İşletme Fakültesi	108,1	67,6	60,3	37,7	108,1	67,6	60,3	37,7	
Fethiye Sağlık Bilimleri Fakültesi	104,1	37,9	104,1	37,9	104,1	37,9	104,1	37,9	
İktisadi ve İdari Bilimler Fakültesi	101,7	63,9	51,2	32,2	89,7	56,4	63,2	39,7	
Milas Veteriner Fakültesi	6,7	6,7	6,7	6,7	6,7	6,7	6,7	6,7	
Mimarlık Fakültesi	8,9	5,6	8,9	5,6	8,9	5,6	8,9	5,6	
Mühendislik Fakültesi	31,3	20,4	26,4	17,2	26,4	17,2	31,3	20,4	
Sağlık Bilimleri Fakültesi	71,3	40,2	67,6	38,1	67,6	38,1	71,3	40,2	
Spor Bilimleri Fakültesi	67,1	38,6	34,5	19,8	60,0	34,5	41,6	23,9	
Su Ürünleri Fakültesi	9,0	5,5	3,6	2,2	4,3	2,7	8,2	5,1	
Teknoloji Fakültesi	37,9	26,1	35,3	24,3	35,3	24,3	37,9	26,1	
Tıp Fakültesi	5,9	3,6	5,9	3,6	5,9	3,6	5,9	3,6	
Turizm Fakültesi	140,9	73,8	74,1	38,8	129,5	67,9	85,5	44,8	
2018	Fakülte Ortalaması	41,2	25,4	28,5	17,5	36,7	22,5	33,1	20,3
	YO Ortalaması	17,9	16,1						
	MYO Ortalaması		47,7		30,8		47,7		
	Üniversite Ortalaması⁽²⁾	56,2	26,9	38,0	18,2	52,1	25,0	41,2	20,1

Not: Öğrenci İşleri Daire Başkanlığının ve Personel Daire Başkanlığının 31.12.2018 tarihli verilerinden faydalanılmıştır. Öğretim Elemanı; Üniversitede aktif görev yapan (Herhangi bir sebeple Üniversite dışında görevli veya izinli vs. hariç) Öğretim Üyeleri ile Öğr. Gör. ve Arş. Gör. personeli kapsamaktadır. Enstitülere kayıtlı öğrenciler anabilim dalları çerçevesinde ilgili fakültelerinin öğrenci sayısına dahil edilmiştir. Teknik Eğitim Fakültesi, Muğla Sağlık Yüksekokulu, Fethiye Sağlık Yüksekokulu, Beden Eğitimi ve Spor Yüksekokulu, Turizm İşletmeciliği ve Otelcilik Yüksekokulunun öğrencileri ilgili fakültelelere dahil edilmiştir.

⁽¹⁾ Ö.Ü.B. "Öğretim Üyesi Başına Düşen", Ö.E.B. "Öğretim Elemanı Başına Düşen" öğrenci sayısını ifade etmektedir.

⁽²⁾ Toplam öğrenci sayısı, toplam öğretim elemanına bölünerek elde edilmiştir.

⁽³⁾ 2018 yılı itibarıyla uzaktan öğretim öğrencileri hesaplamalara dahil edilmemiştir.

Akademik birimlerin öğretim üyesi ve öğretim elemanı temelinde öğrenci yoğunluğunu ortaya koyabilmek için hazırlanan çalışmada, Üniversitemizde 2018 yılı sonu itibarıyla; bir önceki yılın aynı dönemine göre **öğretim üyesi başına (56,2) ve öğretim elemanı başına (26,9) öğrenci sayısının azalış gösterdiği görülmektedir.**

Tablo 82. Doktora ve Yüksek Lisans Tezleri

Enstitü	2018 Yılı Tamamlanan Tez Sayıları		Devam Eden Tez Sayıları	
	Yüksek Lisans	Doktora	Yüksek Lisans	Doktora
Eğitim Bilimleri Enstitüsü	20	2	149	25
Fen Bilimleri Enstitüsü	89	14	315	59
Sağlık Bilimleri Enstitüsü	29	-	32	11
Sosyal Bilimler Enstitüsü	100	22	424	138
Toplam	238	38	920	233

Kaynak: Tüm Akademik Birimler

2018 yılı içerisinde 238 yüksek lisans tezi ve 38 doktora tezi olmak üzere toplam 276 tez çalışması tamamlanmıştır. Faaliyet yılında tamamlanan ve halen devam etmekte olan tez çalışmalarının ayrıntıları **Hata! Başvuru kaynağı bulunamadı.**'de verilmektedir.

Halen devam eden yüksek lisans tez çalışmalarının %16'sı Eğitim Bilimleri Enstitüsü, %34'ü Fen Bilimleri Enstitüsü, %4'ü Sağlık Bilimleri Enstitüsü ve %46'sı Sosyal Bilimler Enstitüsünde yürütülmektedir. Devam eden doktora tez çalışmalarının ise %11'i Eğitim Bilimleri Enstitüsü, %25'i Fen Bilimleri Enstitüsü, %5'i Sağlık Bilimleri Enstitüsü ve %59'u Sosyal Bilimler Enstitüsünde yürütülmektedir.

1.2.4 Bilgi Kaynakları ve Teknoloji

ULAKBİM tarafından sağlanan bağlantı hızı 2018 yılında 1500 Mbps'a ulaşmıştır. Kampüs içerisindeki yüksekokullar ve fakülteler arasında 1-4 Gbps'lık yaklaşık 22 kilometreye varan fiber optik kablolama 2017 yılı içerisinde kurulan yeni omurga anahtar ve dağıtım noktası anahtar değişimi nedeniyle 1-40 Gbps'yi destekleyen 10 km fiber kablo yenilemesi yapılmıştır. 2018 yılı sonu itibariyle omurga anahtar, dağıtım noktası anahtar ve kenar nokta anahtar sayısı 339'ya ulaşmıştır.

Güvenlik kayıtlarının veri depolama ünitelerinde 1 ay tutulup arşivlendiği IP Kamera Sisteminde 15 adet hareketli, 380 adet sabit kamera bulunmaktadır. IP kameralarının yönetilip kaydedildiği toplam 20 adet kamera sunucusu sistemde aktif olarak kullanılmaktadır.

Üniversitemiz Kampüsünde ve uzak noktalardaki artan öğretim üyesi ve kullanıcı sayısını karşılamak için, tüm dünyada ve güncel ses projelerinde baskın teknoloji olarak ortaya çıkan "IP Telefon Sistemi" 2004 yılından bu yana Üniversitemizde kullanılmaktadır. 2018 yılında kampüs ve uzak noktalardaki aktif kullanıcı sayısı 2213'dür. Birimlere ait toplam faks numarası sayısı 65'tir.

Geçiş Kontrol Sisteminde 103 adet kart okuyucu, 30 adet bariyer, 32 adet turnike aktif olarak kullanılmaktadır.

2009 yılında tek kablosuz ağ yönetim cihazı (Controler) ve 24 adet kablosuz ağ cihazı (Access Point) ile kampüsteki birimlerimizde başlanan kablosuz ağ hizmeti 2018 yılı sonu itibari ile yedekli üç kablosuz ağ yönetim cihazı ve 460 adet kablosuz ağ cihazına ulaşmıştır.

Muğla Sıtkı Koçman Üniversitesi Aralık 2009 tarihinden itibaren Eduroam Federasyonuna üyedir. Başta sosyal kullanım alanları olmak üzere kampüsün birçok noktasında ve uzak noktalardaki okullarda kablosuz yayın yapılmaktadır.

Kütüphane Proxy Servisi ile Üniversitenin elektronik kütüphanelerine ve veri tabanlarına kampüs dışındaki herhangi bir yerden Proxy sunucu üzerinden bağlanabilir.

Üniversitede, personel ve laboratuvar bilgisayarlarının Spyware, virüs vb. kötü amaçlı saldırılardan korunabilmesi için sunucu-istemci mimarisinde çalışan ve merkezi olarak güncellenmesi sağlanan Anti-Virüs servisi, lisans anlaşmamız olan McAfee AntiVirüs yazılımı ile sağlanmaktadır.

3.304 idari ve akademik personele, 93.348 öğrenciye/mezuna e-posta hizmeti sağlanmaktadır.

2012 yılından itibaren kullanılmakta olan Evrak Takip Sisteminin teknik altyapısının gelişen teknolojiye göre eski kalması ve güncellenebilirliğini yitirmesi nedeniyle yeni bir Elektronik Belge Yönetim Sistemi 2018 yılında geliştirilmiş ve 1 Ocak 2019 itibarı ile kullanılmaya başlanmıştır. Yeni Sistem ile diğer kurum ve kuruluşlarla elektronik olarak yazışma altyapısı olan Kayıtlı Elektronik Posta (KEP) Entegrasyonu Sağlanmıştır.

Bilgi İşlem Daire Başkanlığı tarafından Üniversiteye Sunulan hizmetler Tablo 84'de belirtilmektedir.

Tablo 83. Devam Eden Aktif Projeler

Proje Adı	Proje Başlama Tarihi
Elektronik Belge Yönetim Sistemi	Mayıs 2018
FEDEK Akreditasyon Sistemi	Aralık 2018
Mezun Bilgi Sistemi	Aralık 2018

Tablo 84. Bilgi İşlem Daire Başkanlığı Tarafından Sunulan Hizmetler

Sıra No	Hizmetler
1	Sistem Altyapı İnternet Hizmetleri
2	E-posta Hizmetleri
3	Yazılım Hizmetleri
4	Donanım ve Teknik Servis Hizmetleri
5	Danışmanlık Hizmetleri
6	Hizmet içi ve Kişisel Gelişim Eğitim Hizmetleri
7	Web Hizmetleri

Kaynak: Bilgi İşlem Daire Başkanlığı

Tablo 85. Muğla Sıtkı Koçman Üniversitesi Ulusal Akademik Ağ Kullanım İstatistikleri

	2016	2017	2018
Giriş	680.62	874.28	905.91
Çıkış	123.98	146.9	133.67
Toplam	804.60	1021.17	1039.58

Kaynak: Bilgi İşlem Daire Başkanlığı

Tablo 86. Kullanılan Yazılımlar /Programlar

Kullanılan Yazılım	Yazılım Sahibi (Üreten Firma)	Yazılım Sürüm No	Lisans Türü	Sorumlu Birim Adı	Kullanıcı Birimler	Kullanım Alanları
Microsoft Yazılımları	Microsoft	2018 Yılı sonuna kadar çıkacak son sürümler	Toplu Lisanslama	Bilgi İşlem D.B.	Bütün Birimler	İşletim Sistemi, Office Uygulamaları vb.
Faxmaker	GFI	17.0	Sınırlı Kullanıcı	Bilgi İşlem D.B.	Bütün Birimler	Faks Alma/Gönderme
McAfee Antivirüs	McAfee	2019 Yılı sonuna kadar çıkacak son sürümler	Toplu Lisanslama	Bilgi İşlem D.B.	Bütün Birimler	Güvenlik
Adobe Connect Professional	Adobe	9.0	Eğitim Lisansı	UZEM	Tüm Uzaktan Eğitim Programları	Ders Yönetim Sistemi
Hakediş ve Yaklaşık Maliyet Yazılımı	Oska Yazılım	11.0	Sınırlı Kullanıcı	Yapı İşleri ve Teknik Daire Başkanlığı	Yapı İşleri ve Teknik Daire Başkanlığı	Hakediş ve Yaklaşık Maliyet Hesaplama-İhale ve Yapım İşleri
IBM SPSS Statistics	IBM	19.0	Sınırlı Kullanıcı	Bilgi İşlem D.B.	Bütün Birimler	İstatistik
Autodesk Yazılımları	Autodesk	Güncel Sürümler	Ücretsiz Eğitim Lisansı	Bilgi İşlem D.B.	Bütün Birimler	Grafik Çizim
NVİVO	QSR International Anı yayıncılık	10.0 11	Sınırlı Kullanıcı Eğitim Lisansı	İİBF/Eğitim Fakültesi	İİBF./Eğitim Fak./Eğitim Bilimleri Enst.	Nitel Veri Analizi/Ders
Maple	Maplesoft	2015	Sınırlı Kullanıcı	Fen Fakültesi	Fen Fakültesi	Matematiksel Problem Çözümü
CorelDRAW Graphics Suite	Corel Corporation	2017	Sınırlı Kullanıcı	Bilgi İşlem D.B.	Basın Halkla İliş., SKS D.B., Bilgi İşlem D.B.	Grafik Çizim
EDIUS Pro	Grass Valley	9.0	Tek kullanıcı	Bilgi İşlem D.B.	Basın Halkla İlişiler	Video Düzenleme
Adobe Creative Cloud	Adobe	2020 Yılı sonuna kadar çıkacak son sürümler	Sınırlı Kullanıcı	Bilgi İşlem D.B.	Basın Halkla İliş., SKS D.B., Bilgi İşlem D.B.,UZEM	Grafik Tasarım/ Ders İçerik Ve Materyallerinin Düzenlenmesi
Adobe Photoshop	Adobe	2020 Yılı sonuna kadar çıkacak son sürümler	Sınırlı Kullanıcı	Bilgi İşlem D.B.	Basın Halkla İliş., SKS D.B., Bilgi İşlem D.B.	Grafik Tasarım
Adobe Acrobat Pro	Adobe	Acrobat Pro 2017	Sınırlı Kullanıcı	Bilgi İşlem D.B.	Bütün Birimler	PDF Düzenleme
IronPort Email Security	Cisco	IronPort Email Security	Toplu Lisanslama	Bilgi İşlem D.B.	Bütün Birimler	E-Posta Güvenliği

Kullanılan Yazılım	Yazılım Sahibi (Üreten Firma)	Yazılım Sürüm No	Lisans Türü	Sorumlu Birim Adı	Kullanıcı Birimler	Kullanım Alanları
Netcad GIS Netcad Netsurf Netcad Netmap Netcad 3D+	Netcad	2019 Yılı sonuna kadar çıkacak son sürümler	Tek Kullanıcı	Yapı İşl. ve Tek. D.B.	Yapı İşl. ve Tek. D.B.	Coğrafi Bilgi Sistemi
NCS İşçi Maaş Bordro Programı	NCS	2019 Yılı sonuna kadar çıkacak son sürümler	Sınırlı Kullanıcı	İdari ve Mali İşler D.B.	İdari ve Mali İşler D.B.	İşçi Maaş Hesaplama
Hitit Crane Pax DCS		Online Son Sürürüm	Eğitim Lisansı	Dalaman Meslek Yüksekokulu	Sivil Hava Ulaştırma İşletmeciliği	Yolcu Rezervasyon DCS
Net Koza		Demo	Açık Kaynak Lisansı	Dalaman Meslek Yüksekokulu	Dış Ticaret	Gümrük Beyanname Hazırlanması
Evrım		Demo	Eğitim Lisansı	Dalaman Meslek Yüksekokulu	Dış Ticaret	Gümrük Beyanname Hazırlanması
Paraşüt		Bilgi mevcut değil.	Eğitim Lisansı	Dalaman Meslek Yüksekokulu	Muhasebe ve Vergi Uyg.	Ön Muhasebe
Sentez		Tam Sürüm	Toplu Lisans	Dalaman MYO/Muğla MYO	Muhasebe ve Vergi Uyg.	Ön Muhasebe
Mikro		MYE14	Eğitim Lisansı	Dalaman Meslek Yüksekokulu	Muhasebe ve Vergi Uygulamaları	SMMM
Luca		Tam Sürüm	Sınırsız Kullanıcı	Dalaman Meslek Yüksekokulu	Muhasebe ve Vergi Uyg.	SMMM
Elektra		Bilgi mevcut değil	Bilgi mevcut değil	Datça KYMYO	Otel Otomasyon Sistemi	Eğitim Amaçlı
Mikro		Bilgi mevcut değil	Bilgi mevcut değil	Datça KYMYO	Muhasebe Kayıtları	Eğitim Amaçlı
Luka (Online)		Bilgi mevcut değil	Bilgi mevcut değil	Datça KYMYO	Muhasebe ve Vergi Uyg. Bölümü	Eğitim Amaçlı
NETCAD GIS 6	NETCAD	6.0.0.2612	Toplu Lisanslama	Köyceğiz MYO	Ormancılık Bölümü	Coğrafi Bilgi Sistemleri
Fidelio Suite 8 Paket Program	Milas M.Y.O	V.8.8.4.4	Demo Eğitim	Milas M.Y.O	Turizm ve Otel İşletmeciliği	Otel Ön Büro
Fidelio Opera Paket Program	Milas M.Y.O	V.4	Demo Eğitim	Milas M.Y.O	Turizm ve Otel İşletmeciliği	Otel Ön Büro
Sejour Incoming Acenta Otomasyon Programı	SAN Bilgisayar	V7	Eğitim Lisansı	Ortaca MYO	Seyahat Turizm ve eğlence Hiz. Böl.	Bilgisayar Laboratuvarları
Fidelio Ön Büro Oto. Programı	Protel A.Ş.	V8	Eğitim Lisansı	Ortaca MYO	Otel Lokanta ve İkram Hiz. Böl.	Bilgisayar Laboratuvarları
Elektra Ön Büro Otomasyon Programı	Talya Bilişim	V3	Eğitim Lisansı	Ortaca MYO	Otel Lokanta ve İkram Hiz. Böl.	Bilgisayar Laboratuvarları
Amadeus Biletleme Prog.	Amadeus	-	Eğitim Lisansı	Ortaca MYO	Seyahat Turizm ve Eğlence Hiz.	Bilgisayar Laboratuvarları
ICD	Sağlık Bakanlığı	Bilgi mevcut değil.	açık kaynak türü	Sağlık Bakanlığı	Tıbbi Doküman. ve Sekreterlik Prog.	Eğitim Amaçlı
Bilsist	Özel Sektör	Bilgi mevcut değil.	açık kaynak türü	Özel Sektör	Optisyenlik Programı	Eğitim Amaçlı
AUTO-CAD	AUTOCAD	v.2018	Eğitim (Akademik) Lisans/Sınırlı Kullanıcı	Teknoloji Fak. /Fen Fak.i/Köyceğiz Sağlık Hiz. MYO/Bilgi İşlem D.Bşk./Yapı İşleri ve Teknik Daire Bşk.	Bölüm Başk./ Etüt-Proje Şb.Md. & Yapım-Onarım Şb. Md.ı	Bilgisayar Laboratuvarları/ İhale ve Yapım İşleri
Topsolid ¹	Teknoloji Fakültesi Dekanlığı	v.2014	Eğitim Lisansı	Teknoloji Fakültesi	Bölüm Başkanlıkları	Bilgisayar Laboratuvarları
ANYBODY TECHNOLOGY	Prof. Dr. Ali KASAL (Proje Yürütücüsü)	v.6.0.5.4379	Yüzer Lisans (Tek Kullanıcı)	Prof. Dr. Ali KASAL (Proje Yürütücüsü)	Proje Bilgisayarları	Proje Çalışmaları

Kullanılan Yazılım	Yazılım Sahibi (Üreten Firma)	Yazılım Sürüm No	Lisans Türü	Sorumlu Birim Adı	Kullanıcı Birimler	Kullanım Alanları
ANSYS WORKBENCH	Prof. Dr. Ali KASAL (Proje Yürütücüsü)	v.17.2	Sınırlı Kullanıcı	Prof. Dr. Ali KASAL (Proje Yürütücüsü)	Proje Bilgisayarları	Proje Çalışmaları
SPACE CLAIM	Teknoloji Fakültesi Dekanlığı (Döner Sermaye İşletmesi Geliri)	v.17.2	Sınırlı Kullanıcı	Teknoloji Fakültesi Dekanlığı	Mobilya Performans Test Laboratuvarı	Araştırma Projeleri/ Döner Sermaye İşl.
Adobe Connect Pro	Adobe	9.0	28 Lisansı	UZEM	Tüm Uzaktan Eğitim Programları	Ders Yönetim Sistemi
Moodle	Moodle		Açık Kaynak Kodlu	UZEM	Tüm Uzaktan Eğitim Programları	Ders Yönetim Sistemi
Ispring	iSpring	8.7	Sınırlı Kullanıcı	UZEM	Tüm Uzaktan Eğitim Programları	Ders İçerik Ve Materyallerinin Düzenlenmesi
Raptivity	iSpring	7.7	Sınırlı Kullanıcı	UZEM	Tüm Uzaktan Eğitim Programları	Ders İçerik Ve Materyallerinin Düzenlenmesi
galileo	Bilgi mevcut değil	Bilgi mevcut değil	Bilgi mevcut değil	Muğla MYO	Yapı İşleri Bölümü	Bilgi mevcut değil
İçDen				İç Denetim Koordinasyon Kurulu	İç Denetim Birimi	İç Denetim Faaliyetlerinin Yönetimi
Davasoft	İLKE Bilişim	v.3.12.3.4415	Sınırlı Kullanıcı	Hukuk Müşavirliği	Hukuk Müşavirliği	İdari ve Adli Davalar
Obi İcra	Karaöz Bilgisayar Yazılım	002.001.073	Sınırlı Kullanıcı	Hukuk Müşavirliği	Hukuk Müşavirliği	İcralar
Kazancı Elektronik Hukuk Yayıncılığı	Kazancı Elektronik ve Basılı Yayıncılık	10.0	Sınırlı Kullanıcı	Hukuk Müşavirliği	Hukuk Müşavirliği	Mevzuat, İçtihat ve Hukuk Eserleri Bilgi Bankası
NETCAD	NETCAD A.Ş.	7.0	Sınırlı Kullanıcı	Yapı İşleri ve Teknik Daire Başkanlığı/MMYO	Emlak ve Çevre Şb.Md./ Harita Kadastro Bölümü	Arazi Ölçümlenmeleri
AUTOCAD	AUTOCAD	2012	Sınırlı Kullanıcı	Yapı İşleri ve Teknik Daire Başkanlığı	Etüt-Proje Şb.Md. & Yapım-Onarım Şb. Md.	İhale ve Yapım İşleri
NVİVO	Anı Yayıncılık	11	Eğitim Lisansı	Eğitim Fakültesi	Eğitim Fakültesi, Eğitim Bilimleri Enstitüsü	Ders
Numune Kabul Raporlama Programı				MÜGAM	MÜGAM	Numune bilgileri, analiz sonuçları, raporlama

Kaynak: Tüm Birimler

Tablo 87. Bilgi Sistemleri

Bilgi Sistemi Adı	Yazılımı Temin Eden Kuruluş	Sorumlu Birim	Kullanıcı Birimler	Kullanım Alanları	Birimin Yetki Alanı
Öğrenci Sistemi (OBS)	Bilgi Proliz	Bilgi İşlem D.B./Öğrenci İşleri Dai.Bşk.	Akademik Birimler	Öğrenci Takip, Kayıt, Ders Kaydı	Okuma ve Yazma Erişimi
Personel Sistemi (PBS)	Bilgi Proliz	Bilgi İşlem D.B./Personel Dai.Bşk.	Tüm Birimler	Tüm Personel Özlük Bilgileri	Okuma –Yazma ve Silme Erişimi
Mezun Sistemi	Bilgi Bilgi İşlem D.B	Bilgi İşlem D.B	Mezunlar	Mezun Takip-Mezun olan öğrencilerle iletişim sağlamak amacıyla yapılan bir uygulamadır.	Okuma –Yazma ve Silme Erişimi
Elektronik Belge Yönetim Sistemi (EBYS)	Bilgi İşlem D.B.	Bilgi İşlem D.B.	Tüm Birimler	Kurum içi-Kurum dışı resmi yazışmalar	Okuma –Yazma ve Silme Erişimi
Yayın Bilgi Sistemi (MUYBİS)	Bilgi İşlem D.B.	Bilgi İşlem D.B.	Akademik Birimler	MSKÜ akademik personelinin bilgilerini yayınladığı ekleyebildiği uygulamadır.	Okuma –Yazma ve Silme Erişimi
Anket Sistemi	Bilgi İşlem D.B.	Bilgi İşlem D.B.	Tüm Birimler ve Öğrenciler	Üniversitemiz personelleri ve öğrencilerinin memnuniyetlerinin ölçülmesi amacıyla hazırlanmış uygulamadır.	
Anasayfa/Birim ve Okulların Web Sayfaları (MUWİS)	Bilgi İşlem D.B.	Bilgi İşlem D.B.	Tüm Birimler	Üniversitemiz ana sayfası ve Birimlerin ve okulların içerik yönetim sistemi uygulamasıdır.	Okuma –Yazma ve Silme Erişimi
e-BAP	Talentsoft	Bilimsel Araştırma Projeleri Koordinasyon Birimi	Tüm Birimler	Üniversite içi proje süreçleri	okuma-yazma-silme
KBS	Maliye Bakanlığı	Maliye Bakanlığı	Üniversite Harcama Birimleri	Taşınır, Harcama Yönetim Sistemi, Maaş	Okuma –Yazma ve Silme Erişimi
E-Bütçe	Maliye Bakanlığı	Maliye Bakanlığı	Üniversite Harcama Birimleri	Bütçe Hazırlama ve İşlem. İle Muhasebe İşlem Fişi Ve Ödeme Emri Belgesi Düzen.	Okuma, yazma ve silme
MYS	Maliye Bakanlığı	Maliye Bakanlığı	Tüm Birimler	Muhasebe Kayıtlar, Ödeme Belgesi Düzenleme	Okuma –Yazma ve Silme Erişimi
EKAP(Elektronik Kamu Alımları Platformu)	Maliye Bakanlığı	Maliye Bakanlığı	Üniversite Harcama Birimleri	Elektronik ihale, ihale Kayıt, İlan Hazırlama, Doküman Satış İşlemleri, ihale Onay	Okuma, yazma ve silme
Soruşturma Programı	Bilgi İşlem D.B.	Bilgi İşlem D.B.	Hukuk Müşavirliği	Personel-Öğrenci Soruşturmaları	Okuma –Yazma ve Silme Erişimi
Ek Ders Yönetim Modülü	Bilgi İşlem D.B.	Bilgi İşlem D.B.	Akademik Birimler	Ders Yüğü Bildirim Formu Düzenleme	Okuma/Yazma/Silme İşlemleri
E-SGK	SGK	SGK	Tüm Birimler	Sigorta giriş/çıkış - Personel Özlük İşleri	Okuma/Yazma İşlemleri
Belge İşleri Modülü	Bilgi İşlem D.B.	Bilgi İşlem D.B.	Akademik Birim	Öğrenci İşleri	Okuma/Yazma/Silme İşlemleri
Mediko Hasta Kabul Sistemi	Bilgi İşlem D.B.	Bilgi İşlem D.B.	Sağlık, Kültür ve Spor Daire Başkanlığı	Hasta Kaydı Takibi	Okuma, yazma ve silme
Yemekhane Kontrol Sistemi	Bilgi İşlem D.B.	Bilgi İşlem D.B.	Yemekhaneler	Öğrenci ve Personel Yemek Hizmeti Takibi	Okuma, yazma ve silme

Bilgi Sistemi Adı	Yazılımı Temin Eden Kuruluş	Sorumlu Birim	Kullanıcı Birimler	Kullanım Alanları	Birimin Yetki Alanı
Özel Yetenek Sınavı Programı	Bilgi İşlem D.B.	Bilgi İşlem D.B	Güzel Sanatlar/Spor Bilimleri Fakültesi	Eğitim	Okuma, yazma ve silme
Koha	Açık Kaynak	Kütüphane ve Dokümantasyon./ Bilgi İşlem D. Başk.	Kütüphane ve Dokümantasyon D. Başk.	Kütüphane Otomasyonu	Okuma, yazma ve silme
Vufind	Açık Kaynak	Kütüphane ve Dokümantasyon./ Bilgi İşlem D.Başk.	Akademik Birimler (Kamu erişimine açık)	Kütüphane Katalog Tarama Arayüzü	Okuma, yazma ve silme
iThenticate	Turnitin LLC	TÜBİTAK ULAKBİM	Kütüphane ve Doküm. D. Başk. Akademik Birimler	Bilimsel Yayın İntihal / Benzerlik Kontrolü	Kullanıcı hesapları Okuma, yazma
Turnitin	Turnittin LLC	TÜBİTAK ULAKBİM	Kütüphane ve Doküm.. D. Başk. Enstitüler	Tez İntihal / Benzerlik Kontrolü	Kullanıcı hesapları Okuma, yazma
KAYSIS/DETSİS	Dijital Dönüşüm Ofisi Bşk.	Cumhurbaşkanlığı Dijital Dönüşüm Ofisi Başkanlığı	Kurum Arşivi Şube Müdürlüğü	Kurum Kodları girişi	Kurum ve Birim Kodları Okuma, yazma
EKYGM/ISBN	Kültür ve Turizm Bakan.	Kültür ve Turizm Bakanlığı	Yayın Komisyonu Başkanlığı	ISBN Başvuru işlemleri	ISBN işlemleri Okuma, Yazma
Telif Hakları	Kültür ve Turizm Bakanlığı	Kültür ve Turizm Bakanlığı	Yayın Komisyonu Başkanlığı	Yayıncı sertifikası işlemleri, Bandrol işlemleri	Yayıncı sertifikası işl., Bandrol talep girişi Okuma, yazma
Gemiadamı Bilgi Sistemi	Bilgi	Ulaştırma ve Altyapı Bakanlığı	MYO İdari Birimleri	MYO İdari Birimleri	Okuma/Yazma işlemleri

Tablo 88. Bilgisayar Sayıları

Türü	2017	2018	Artış Oranı %
Sunucular	55	56	% 1,8 artış
Masaüstü Bilgisayar	3.950	4.190	% 6,1 artış
Taşınabilir Bilgisayar	475	477	% 0,4 artış
Tablet Bilgisayar	64	64	-
Toplam	4.544	4787	%0,05 artış
Öğrenci Kullanımına Açık Bilgisayar Sayısı	2076	2240	%0,07 artış

Kaynak: Bilgi İşlem Daire Başkanlığı

Muğla Sıtkı Koçman Üniversitesi kütüphanesi web sitesi, <http://library.mu.edu.tr> adresinden Kütüphanenin yapısını, hizmetlerini ve bilgi kaynaklarını, hizmet saatlerini, İnternet kullanıcısı herkesin erişebileceği bir ortamda duyurmakta ve tanıtılmaktadır.

Kütüphane Otomasyon Sistemi, sahip olunan her türlü bilgi kaynağının kayıtlarını tutmakta, kütüphane kataloğu çevrimiçi olarak web üzerinden taranabilmekte, üyeler ödünç almış oldukları yayınların süresini uzatabilmekte ve başka okuyucular tarafından ödünç alınmış yayınlara ayırtma (rezerve) yapabilmektedir.

Otomasyon sisteminin bir diğer hizmeti ise, gecikecek / gecikmiş yayınlarla ilgili e-posta adresini veren kullanıcılara otomatik uyarı mesajının iletilerek olası gecikmelerin önlenmesini veya artmamasını sağlamaktadır.

Web üzerinden erişilebilen çevrimiçi kütüphane kataloğu ile araştırmacılar kütüphane koleksiyonunda yer alan bilgi kaynağının bibliyografik bilgisine ve bulunduğu kütüphanelerin listesine erişilebilmektedir.

Açık erişim veri tabanları, satın alınan, abonelikle veya ULAKBİM üzerinden kullanıma açılan çevrimiçi veri tabanları, elektronik kitap koleksiyonları ve elektronik dergiler, araştırmacılara yer ve zamandan bağımsız olarak bilimsel nitelikteki bilgi kaynaklarına erişimi sağlamaktadır. Bu hizmetin daha verimli ve kısa sürede sunulabilmesi için

sağlanan EDS toplu tarama ara yüz yazılımı, hem çevrimiçi kütüphane kataloğunu hem de diğer e-kaynakları tek ara yüzden tarama imkânı vermektedir.

Tablo 89. Kütüphane Kaynakları

Kitap Türü	2017 Yılı Kaynak Sayısı	2018 Yılı Kütüphaneye Giren Kaynak Sayısı			2018 Yıl Sonu Kaynak Sayısı
		Satın Alınan/Abonelik	Bağış	Toplam	
Basılı Kitap	108.077	1.214	712	1.926	109.207*
Tez	1.411	0	0	1.411	1.411
E-Kitap	374.512**	5.191	0	379.703	379.703
E-Dergi	56,890	5.630	0	62,520	62.520
E-Tez	~2.100.000***	0	0	0	2.100.000
DVD-VCD	2.249	0	0	0	2.249
Toplam	2.643.139	12.035	712	445.560	2.655.090

*2018 Yılı içerisinde yıpranan, kayıp vb. nedenlerle 796 adet yayın taşınır kayıtlarından düşülmüştür.

** Abonelik ve satın alma ile yıl içerisinde erişilebilen yayın sayıları

*** Yaklaşık erişilebilen e-tez sayısı.

Kaynak: Kütüphane ve Dokümantasyon Daire Başkanlığı

Tablo 90. Süreli Yayınlar

Süreli Yayın	Abone	Bağış	Toplam
Basılı	368	544	912
Elektronik	65.620	-	65.620

Kaynak: Kütüphane ve Dokümantasyon Daire Başkanlığı

Tablo 91. Kütüphane Abone Veri Tabanları (2018)

S.N.	Veri Tabanı	Sıra No	Veri Tabanı
1	ACS Web Edition, Archives	16	IOP Science
2	ASTM Packages	17	OVID-LWW
3	JSTOR Archive Journal Content	18	Press Reader
4	Proquest Business Premium Collection	19	Sage Premier Journals
5	ProQuest Dissertations & Theses Global	20	Science Direct
6	Classification Web	21	SciFinder
7	Clinical Key	22	Sobiad
8	Ebrary Academic Complete	23	Socindex With Full Text Online
9	Ebsco E-Book Collection	24	Springer Link
10	Education Source	25	Turcademy
11	Emerald Premier E-Journal	26	Türkiye Klinikleri
12	Encyclopedia of Islam Online	27	UpToDate
13	HiperKitap	28	Taylor & Francis
14	Hospitality & Tourism Complete	29	Vidobu Video Eğitim Kütüphanesi
15	IEEE	30	Wiley Online Library

Kaynak:

Kütüphane ve Dokümantasyon Daire Başkanlığı

Tablo 92. Kütüphane Kullanım Verileri

Kayıtlı Kullanıcı	Kayıtlı Kullanıcı Sayısı	Ödünç Verilen Yayın Sayısı
Akademik personel	1.024	5.203
İdari personel	437	1.415
Öğrenci	15.750	45.731
ILL	35	52
Dış Kullanıcı	45	236
Toplam	17.291	52.637

Kaynak: Kütüphane ve Dokümantasyon Daire Başkanlığı

Tablo 93. Tesis, Makine ve Cihazlar Listesi

Hesap Kodu	I.Düzye Kodu	II.Düzye Kodu	Dayanıklı Taşınırlar	Ölçü Birimi	Miktarı
253	02	01	Tarım ve Ormancılık Makine ve Aletleri	Adet	84
253	02	02	İnşaat Makineleri ve Aletleri	Adet	239
253	02	03	Atölye Makineleri ve Aletleri	Adet	1387

253	02	04	İş Makinaları ve Aletleri	Adet	34
253	02	05	Güç Elektroniği ve Basıncılı Makineler İle Aletleri	Adet	266
253	02	07	Paketleme Makineleri	Adet	1
253	02	08	Etiketleme ve Numaralandırma Makineleri	Adet	4
253	02	10	Matbaacılıkta Kullanılan Makine ve Aletler	Adet	168
253	03	01	Yıkama, Temizleme ve Ütöleme Cihaz ve Araçları	Adet	218
253	03	02	Beslenme/Gıda ve Mutfak Cihaz ve Aletleri	Adet	759
253	03	04	Ölçüm, tartı, Çizim ve Aletler	Adet	705
253	03	05	Tıbbi ve Biyolojik Amaçlı Kullanılan Cihaz ve Aletler	Adet	1105
253	03	06	Araştırma ve Üretim Amaçlı Cihazlar ve Aletleri	Adet	2033
253	03	07	Müzik Aletleri ve Aksesuarları	Adet	391
253	03	08	Spor Amaçlı Kullanılan Cihaz ve Aletler	Adet	26

Kaynak: Tüm Birimler

Tablo 94. Demirbaşlar Listesi

Hesap Kodu	I.Düzye Kodu	II.Düzye Kodu	Dayanıklılı Taşınırlar	Ölçü Birimi	Miktarı
255	01	01	Döşeme Demirbaşları	Adet	310
255	01	02	Temsil ve Tören Demirbaşları	Adet	1831
255	01	03	Koruyucu Giysi ve Malzemeler	Adet	359
255	01	04	Seyahat, Muhafaza ve Taşıma Amaçlı Demirbaş Niteliğindeki Taşınırlar	Adet	62
255	01	05	Hastanede Kullanılan Demirbaş Niteliğindeki Taşınırlar	Adet	511
255	02	01	Bilgisayarlar ve Sunucular	Adet	8162
255	02	02	Bilgisayar Çevre Birimleri	Adet	940
255	02	03	Tekstir ve Çoğaltma Makineleri	Adet	78
255	02	04	Haberleşme Cihazları	Adet	5738
255	02	05	Ses, Görüntü ve Sunum Cihazları	Adet	3196
255	02	06	Aydınlatma Cihazları	Adet	23
255	02	99	Diğer Büro Makineleri ve Aletleri Grubu	Adet	1046
255	03	01	Büro Mobilyaları	Adet	40506
255	03	02	Misafirhane, Konaklama ve Barınma Amaçlı Mobilyalar	Adet	2382
255	03	03	Kafeterya ve Yemekhane Mobilyaları	Adet	4377
255	03	05	Seminer ve Sunum Amaçlı Ürünler	Adet	738
255	04	01	Yemek Hazırlama Ekipmanları	Adet	1226
255	05	03	Gösteri Amaçlı Hayvanlar	Adet	10
255	06	04	Güzel Sanat Eserleri	Adet	12
255	06	07	Tabletler	Adet	18
255	06	08	Mühür ve Mühür Baskıları	Adet	14
255	07	01	Kütüphane Mobilyaları	Adet	291
255	07	02	Basılı Yayınlar	Adet	108513
255	07	03	Görsel ve İşitsel Kaynaklar	Adet	2280
255	07	04	Bilgi Saklama Üniteleri	Adet	1
255	08	01	Eğitim Mobilyaları ve Donanımları	Adet	9088
255	08	02	Öğrenmeyi Kolaylaştırıcı Ekipmanlar	Adet	1425
255	08	03	Derslik Süslemeleri	Adet	25
255	09	01	Doğa Sporlarında Kullanılan Demirbaşlar	Adet	237
255	09	02	Salon Sporlarında Kullanılan Demirbaşlar	Adet	401
255	09	03	Saha Sporlarında Kullanılan Demirbaşlar	Adet	111
255	09	99	Diğer Spor Amaçlı Kullanılan Demirbaşlar	Adet	182
255	10	01	Güvenlik ve Korunma Amaçlı Araçlar	Adet	154
255	10	02	Kontrol ve Güvenlik Sistemleri	Adet	291
255	10	03	Yangın Söndürme ve Tedbir Cihaz ve Araçları	Adet	1213
255	11	02	Duvarda Sergilenen Süs Eşyaları	Adet	16
255	11	03	Masa, Sehpa ve Zeminde Sergilenen Süs Eşyaları	Adet	18
255	12	02	Büro Malzemeleri	Adet	17
255	99	01	Seyyar Kulube, Kabin, Büfe, Sandık ve Kafesler	Adet	22
255	99	02	Seyyar Tanklar ve Tüpler	Adet	57
255	99	03	Sergileme ve Tanıtım Amaçlı Taşınırlar	Adet	6

Kaynak: Tüm Birimler

1.2.5 ARGE Altyapısı

Muğla Sıtkı Koçman Üniversitesi Araştırma Laboratuvarları Merkezi Binası toplam 8.013 m² kapalı alana sahiptir. ALM binası; Kozmetik Ürünler Uygulama ve Araştırma Merkezi (KOZMER), Çevre Sorunları Araştırma ve Uygulama Merkezi (MÜÇEMER), Gıda Analizleri Uygulama ve Araştırma Merkezi (MÜGAM), Tarımsal Uygulama ve Araştırma Merkezi (MÜTAR), Trüf Uygulama ve Araştırma Merkezi (TRUFMER) ve Araştırma Laboratuvarları Uygulama ve Araştırma Merkezi tarafından ortak kullanılmaktadır.

Araştırma Laboratuvarları Uygulama ve Araştırma Merkezi bünyesinde Malzeme Araştırma Laboratuvarı ve Manyetik Malzeme Araştırma Laboratuvarı olmak üzere 2 adet laboratuvar bulunmaktadır. Tarımsal Uygulama ve Araştırma Merkez bünyesinde 1 adet Toprak, Bitki ve Sulama Suyu Analiz Laboratuvarı bulunmaktadır.

Çevre Sorunları Araştırma ve Uygulama Merkezi bünyesinde Su Analiz Laboratuvarı ve Mikrobiyoloji Laboratuvarı yer almaktadır.

Su Analiz Laboratuvarı TÜRKAK tarafından Temmuz 2013 tarihinde TS EN ISO/IEC 17025 kapsamında akredite edilmiş, 20 Kasım 2017 tarihinde de TÜRKAK'a yapılan akreditasyon başvurusu kapsamında "**Atıksu, Su, Deniz Suyu, Sediment, Havuz Suyu ve Mikrobiyolojik Numune Alma**"da toplam 121 adet parametreden akredite olmuştur. Merkez atıksu, su, havuz suyu, deniz suyu ve tıbbi atıklarda TÜRKAK tarafından akredite olmuş, Çevre ve Şehircilik Bakanlığı'ndan yeterlilik belgesi almıştır. Nisan-2016 da Sağlık Bakanlığı'ndan havuz suyu analizleri için yeterlilik belgesi alınmıştır.

Gıda Analizleri Uygulama ve Araştırma Merkezinde ise Gıda Analiz Laboratuvarı (Numune Hazırlama ve Ekstraksiyon Laboratuvarı, Enstrümantal Analiz Laboratuvarı) bulunmaktadır. Laboratuvarda, özellikle gıdaların kalitesini veya fonksiyonel gıdaların kimyasal bileşimlerinin belirlemesi noktasında araştırma yapmaya müsait cihaz ve ekipmanlar mevcuttur. UPLC-MS/MS sistemi ve HS-GC-MS ve GC-MS/MS cihazları ile birçok ARGE faaliyeti sürdürülebilir potansiyeli bulunmaktadır.

Laboratuvarda bulunduğumuz bölgenin ihtiyaçlarına uygun olarak bal analizleri, katkı-kalıntı analizleri, yaş kimya analizleri yapılmaktadır.

Arkeoloji ve Arkeometri Uygulama ve Araştırma Merkezi, eğitim faaliyetlerinin yanı sıra kazılarda ele geçen küçük buluntular üzerindeki araştırmaları mevcut laboratuvarda sürdürülmektedir.

Tarımsal Amaçlı Toprak, Bitki ve Sulama Suyu Analiz Laboratuvarı Tarım ve Orman Bakanlığı'ndan Yetkilendirme Belgesi almıştır.

Toprakta 2, bitkide 1, sulama suyunda 1 olmak üzere toplam 4 kapsamda yetkilendirme alınmıştır.

Araştırma Merkezlerinin 2018 yılı hizmetleri ayrıca Faaliyet Raporu madde **Hata! Başvuru kaynağı bulunamadı.**'da anlatılmaktadır.

Su Ürünleri Fakültesinde Deniz Biyolojisi Laboratuvarı, İçsular Biyolojisi Laboratuvarı, Balıkçılık Biyolojisi Laboratuvarı, Su Kalitesi Laboratuvarı, Mikroskopi Laboratuvarı, Balık Hastalıkları Laboratuvarı, Biyoteknoloji Laboratuvarı, Yem Teknoloji Laboratuvarı, Deneme Ünitesi, Kalite Kontrol Laboratuvarı, Avlama Teknolojisi Laboratuvarı, Duyusal Panel Odası olmak üzere Ar-Ge faaliyetlerinin yürütüldüğü laboratuvar ve birimler bulunmaktadır.

Öğrencilerimize uygulama alanı kazandırmak, Su Ürünleri Fakültesi araştırmacılarına proje ve AR-GE çalışmalarını yapabilecekleri ortam oluşturmak ve Üniversite - Sektör birlikteliğine zemin hazırlamak gibi hedefleri olan Su Ürünleri Fakültesine ait Su Ürünleri Araştırma Geliştirme (AR-GE) Birimi kurulması amacı kapsamında Fakültenin kullanımına tahsisi gerçekleştirilmiş olan Ören Beldesinde yer alan 31.463 m² araziye sahip AR-GE biriminde iyileştirme çalışmalarını tamamlanmıştır. Tesis için 2018 yılında yaklaşık 13.500 TL tutarında malzeme satın alınmış ve tesis öğrencilerimizin uygulamalı derslerini yapabileceği, bilimsel anlamda akademisyenlerimizin yararlanabileceği çok yönlü bir çalışma alanı haline gelmiştir. Bu kapsamda, birim bünyesinde 17 adet büyük (15X40 m), 12 adet küçük (3X8 m) toprak havuz ile birlikte kapalı alanda ise 10 adet yuvarlak (8 m çapında) ve 5 adet dikdörtgen (5X11 m) beton havuz bulunmaktadır. Ayrıca tesisteki bilimsel faaliyetlerin sağlıklı olarak yürütülebilmesi amacı ile 2 adet prefabrik yapı yerleştirilerek alt yapıları (su, elektrik, kanalizasyon) eksiksiz olarak sağlanmıştır. Konteynerlerde bulunan laboratuvarlarda analizlerde kullanılmak üzere otoklav, mikroskoplar, etüv, inkübatör, hassas teraziler, buzdolabı ve derin dondurucular, laminar flow vb gereçler mevcuttur.

Üniversitenin özellikle uygulamalı bilimler alanında omurgalı canlılar üzerine çalışmalar gerçekleştiren bölümlerinin Üniversitemiz dışından desteklenmesini öngördükleri projelerin kabul aşaması için vazgeçilmez olan “**Deney Hayvanları Uygulama ve Araştırma Ünitesi**”nin kuruluş süreci Aralık 2018 itibarıyla tamamlanmış ve İl Tarım ve Orman Müdürlüğüne “Çalışma İzni” verilmesi uygun görülmüştür.

Tablo 95. Araştırma Merkezleri Bünyesinde Bulunan Laboratuvarlar

Araştırma Merkezi Adı	Araştırma Merkezi Bünyesinde Bulunan Laboratuvarlar
Araştırma Laboratuvarları Uygulama ve Araştırma Merkezi	Malzeme Araştırma Laboratuvarı Manyetik Malzeme Araştırma Laboratuvarı
Gıda Analizleri Uygulama ve Araştırma Merkezi	Numune Hazırlama ve Ekstraksiyon Laboratuvarı Enstrümantal Analiz Laboratuvarı
Kozmetik Ürünler Uygulama ve Araştırma Merkezi	Kozmetik Ürünler Uygulama ve Araştırma Merkezi Laboratuvarı
Trüf Uygulama ve Araştırma Merkezi	Trüf Uygulama ve Araştırma Merkezi Laboratuvarı
Çevre Sorunları Uygulama ve Araştırma Merkezi	Mikrobiyoloji Laboratuvarı Su Analiz Laboratuvarı
Tarımsal Uygulama ve Araştırma Merkezi	Tarımsal Amaçlı Toprak, Bitki ve Sulama Suyu Analiz Laboratuvarı

Tablo 96. Akredite Olan Laboratuvar Sayısına İlişkin Bilgiler

S.N.	Birim Adı	Akredite Olan Laboratuvar	Akreditör Kuruluş/İlgili Kalite Standardı	En Son Akreditasyon Verilme Tarihi*	Akreditasyon Geçerlilik Süresi
1	MÜÇEMER	Su Analiz Laboratuvarı	TURKAK / ISO/IEC17025	21.11.2017	4 yıl
2	Mühendislik Fakültesi	Jeoloji Mühendisliği (5)	MÜDEK	01.05.2017	2 yıl 4 ay
3	Mühendislik Fakültesi	Maden Mühendisliği (5)	MÜDEK	01.05.2017	2 yıl 4 ay
4	Fen Fakültesi	Biyoloji/ Öğrenci Lab.I-II	FEDEK	18/05/2017	5 (yıl)
5	Fen Fakültesi	İstatistik/ Bilgisayar Lab.	FEDEK	18/05/2017	5(yıl)
6	Fen Fakültesi	Kimya/ Öğrenci Lab.I-II-III	FEDEK	14/04/2018	5(yıl)
7	Fen Fakültesi	Matematik	FEDEK	14/04/2018	5 (yıl)

Kaynak: Araştırma Merkezleri+Akademi Birimler

Tablo 97. 2018 Yılında Açılan Araştırma Merkezleri

S. N.	Birim/Merkez Adı	Kuruluş Tarihi*	Kanuni Dayanağı
1	Yörük-Türkmen Tarihi ve Kültürü Uygulama ve Araştırma Merkezi	01.06.2018	30438 sayılı Resmi Gazete
2	Yaşlılık Çalışmaları Uygulama ve Araştırma Merkezi	25.06.2018	30459 sayılı Resmi Gazete
3	Çocuk Eğitimi Uygulama ve Araştırma Merkezi	18.11.2018	30599 sayılı Resmi Gazete

1.2.6 Yönetim, Organizasyon ve İç Kontrol Sistemi

2547 Sayılı Yükseköğretim Kanunu'nun 13. Maddesi uyarınca üniversitelerin yönetim yapısını oluşturan organlar Rektör, Üniversite Senatosu ve Üniversite Yönetim Kuruludur.

Üniversitede iç kontrol sistemi ile ilgili işlemler 5018 sayılı Kamu Mali Yönetimi ve Kontrol Kanunu Hükümleri çerçevesinde yürütülmektedir.

Tablo 98. Yönetim

Görevi	Adı Soyadı	Göreve Başlama / Bitiş Tarihi
Rektör	Prof. Dr. Hüseyin ÇİÇEK	19.07.2018-halen göreve devam etmektedir.
Rektör Yardımcısı	Prof. Dr. Adnan ÇEVİK	30.07.2018-halen göreve devam etmektedir.
Rektör Yardımcısı	Prof. Dr. Bakiye UĞUR	19.07.2018-halen göreve devam etmektedir.
Rektör Danışmanı	Doç. Dr. Ahmet DEMİRAC	19.07.2018-halen göreve devam etmektedir.
Danışman (Dış Mekan Tas.ve Çevre Peyzaj)	Doç. Dr. Feray KOCA	25.09.2018-halen göreve devam etmektedir.
Danışman (Yapı İşleri ve Teknik Daire Başkanlığından Sorumlu)	Dr. Öğr. Üyesi M. Rifat KAHYAOĞLU	23.07.2018-halen göreve devam etmektedir
Danışman (Güvenlik İşlerinden Sorumlu)	Hüseyin UYANIK	25.09.2018-halen göreve devam etmektedir.
Genel Sekreter	Nagehan ŞAHİN	23.12.2009-halen göreve devam etmektedir.
Genel Sekreter Yardımcısı	Haşim KOÇ	13.05.2015- halen göreve devam etmektedir
Genel Sekreter Yardımcısı	Çetin HALILOĞLU	22.02.2017- halen göreve devam etmektedir.
İç Denetim Birimi Başkanı	Ünal TOLUN	16.01.2017- halen göreve devam etmektedir.
İç Denetçi	Taylan TUNGAY	10.06.2013- halen göreve devam etmektedir.
İç Denetçi	Cumali TOSUN	20.07.2015- halen göreve devam etmektedir.
Basın Halkla İlişkiler ve Protokol Müdürü V.	Öğr.Gör. Volkan GÜLOĞLU	25.07.2017 - halen göreve devam etmektedir
Bilgi İşlem Daire Başkanı	Osman KELEŞ	24.11.1994 - halen göreve devam etmektedir
Hukuk Müşaviri	Av. Ümit METİN	26.09.2012- halen göreve devam etmektedir.
İdari Mali İşler Daire Başkan V.	Kamuran ÜNAL	22.04.2015- 10.11.2017
İdari Mali İşler Daire Başkanı	Aytekin BUŞUK	13.11.2017-- halen göreve devam etmektedir.
Kütüphane ve Dokümantasyon Daire Başkanı	Kürşad ERİŞTİ	06.05.2011- halen göreve devam etmektedir.
Öğrenci İşleri Daire Başkanı	Ömer KOÇ	31.12.2012- halen göreve devam etmektedir.
Personel Daire Başkanı	Şadiye TOKER	04.03.2009- halen göreve devam etmektedir.
Sağlık Kültür ve Spor Dairesi Başkanı	Aslan UZER	04.10.1993- halen göreve devam etmektedir.
Strateji Geliştirme Daire Başkanı	Mesut AVCI	12.01.2011- halen göreve devam etmektedir.
Yapı İşleri ve Teknik Daire Başkanı	Bayram BOZYİĞİT	08.08.2011- halen göreve devam etmektedir.
Uluslararası İlişkiler Koordinatörü	Prof. Dr. Yusuf Ziya ERDİL	25.04.2017-07.08.2018
Uluslararası İlişkiler Koordinatörü	Doç. Dr. Reşat ÜNAL	07.08.2018- halen göreve devam etmektedir.

Görevi	Adı Soyadı	Göreve Başlama / Bitiş Tarihi
Üniversite-Sanayi İşbirliği Koordinatörü	Prof. Dr. Mehmet HANÇER	18.09.2018-halen göreve devam etmektedir.
Öğretim Üyesi Yetiştirme Programı Koord.	Prof. Dr. Tuncay ÖĞÜN	15.08.2018-halen göreve devam etmektedir.
Bilimsel Araştırma Projeler Birimi Koord.	Prof. Dr. Mustafa NURSOY	04.07.2017-02.08.2018
Bilimsel Araştırma Projeler Birimi Koord.	Öğr. Gör. Dr. Adem DÖNMEZ	02.08.2018-halen devam etmektedir.
İş Sağlığı ve Güvenliği Koordinatörü	Doç. Dr. Nurdan SARAÇ	08.02.2016 –halen göreve devam etmektedir.
Kariyer Plan. ve Mezunlarla İlişkiler Koord.	Prof. Dr. Mehmet MARANGOZ	
Teknoloji Transfer Ofisi Koordinatörü	Prof. Dr. Selçuk AKTÜRK	28.12.2018-halen göreve devam etmektedir.
Döner Sermaye İşletme Müdür V.	Ömer MAY	06.05.2011-07.03.2017
Döner Sermaye İşletme Müdürü	Ömer MAY	07.03.2017-halen göreve devam etmektedir.
Bodrum Güzel Sanatlar Fakültesi Dekanı	Prof. Dr. Erol TURGUT	07.12.2017- halen göreve devam etmektedir.
Edebiyat Fakültesi Dekanı	Prof. Dr. Sebahattin ÇEVİKBAŞ	09.11.2017 halen göreve devam etmektedir.
Eğitim Fakültesi Dekan V.	Prof. Dr. M. Volkan COŞKUN	05.08.2016-16.08.2018.
Eğitim Fakültesi Dekan V.	Prof. Dr. Bilal DUMAN	16.08.2018- halen göreve devam etmektedir.
Fen Fakültesi Dekan V.	Prof. Dr. Ömer VAROL	05.12.2016-07.02.2018
Fen Fakültesi Dekanı	Prof. Dr. Ramazan GÜP	08.02.2018-halen göreve devam etmektedir.
Fethiye İşletme Fakültesi Dekanı	Prof. Dr. Erdoğan GAVCAR	22.03.2018-halen göreve devam etmektedir.
İktisadi ve İdari Bilimler Fakültesi Dekanı	Prof. Dr. Famil ŞAMİLOĞLU	20.12.2017- halen göreve devam etmektedir.
Milas Veteriner Fakültesi Dekan V.	Prof. Dr. Hayrettin AKKAYA	15.08.2016- 16.08.2018.
Milas Veteriner Fakültesi Dekan V.	Prof. Dr. Hüseyin ÇİÇEK	31.08.2018-30.11.2018
Milas Veteriner Fakültesi Dekan V.	Prof. Dr. Artay YAĞCI	30.11.2018- halen göreve devam etmektedir.
İslami İlimler Fakültesi Dekan V.	Prof. Dr. Yusuf Ziya ERDİL	29.11.2016-16.08.2018
İslami İlimler Fakültesi Dekan V.	Prof. Dr. Adna ÇEVİK	16.08.2018- halen göreve devam etmektedir.
Mimarlık Fakültesi Dekan V.	Prof. Dr. Cengiz KOÇ	05.08.2016-16.08.2018
Mimarlık Fakültesi Dekan V.	Prof. Dr. Namık AÇIKGÖZ	16.08.2018- halen göreve devam etmektedir.
Mühendislik Fakültesi Dekanı	Prof. Dr. Mustafa NURSOY	07.12.2017- halen göreve devam etmektedir.
Spor Bilimleri Fakültesi Dekan V.	Prof. Dr. Recep GÜRİSOY	05.08.2016-19.07.2017
Spor Bilimleri Fakültesi Dekanı	Prof. Dr. Recep GÜRİSOY	20.07.2017-halen göreve devam etmektedir.
Sağlık Bilimleri Fakültesi Dekanı	Prof. Dr. Banu BAYAR	20.12.2017- 12.06.2018
Sağlık Bilimleri Fakültesi Dekan V.	Prof. Dr. Mansur HARMANDAR	13.06.2018-19.07.2018
Sağlık Bilimleri Fakültesi Dekan V.	Prof. Dr. Bakiye UĞUR	19.07.2018- halen göreve devam etmektedir.
Su Ürünleri Fakültesi Dekan V.	Prof. Dr. Taçnur BAYGAR	05.08.2016- 08.02.2018
Su Ürünleri Fakültesi Dekanı	Prof. Dr. Celal ATEŞ	08.02.2018- halen göreve devam etmektedir.
Teknik Eğitim Fakültesi Dekan V.	Prof. Dr. Ali KASAL	05.08.2016-halen göreve devam etmektedir.
Teknoloji Fakültesi Dekan V.	Prof. Dr. Osman GÖKTAŞ	05.08.2016- halen göreve devam etmektedir.
Tıp Fakültesi Dekanı	Prof. Dr. Nevres Hürriyet AYDOĞAN	20.07.2017- halen göreve devam etmektedir.
Turizm Fakültesi Dekanı	Prof. Dr. Ozan BAHAR	07.12.2017-18.10.2018
Turizm Fakültesi Dekan V.	Prof. Dr. Hüseyin ÇİÇEK	18.10.2018-halen göreve devam etmektedir.
Eğitim Bilimleri Enstitüsü Müdürü	Prof. Dr. A. Rezan ÇEÇEN EROĞUL	20.07.2017- halen göreve devam etmektedir.
Fen Bilimleri Enstitüsü Müdürü	Prof. Dr. Sırrı Sunay GÜRLEYÜK	20.07.2017-14.01.2019
Fen Bilimleri Enstitüsü Müdürü	Prof. Dr. Mehmet GÜNEŞ	14.01.2019-halen devam etmektedir.
Sağlık Bilimleri Enstitüsü Müdürü	Prof. Dr. Feral ÖZTÜRK	20.07.2016--halen göreve devam etmektedir.
Sosyal Bilimleri Enstitüsü Müdürü	Prof. Dr. Mehmet MARANGOZ	20.07.2017-06.08.2018
Sosyal Bilimleri Enstitüsü Müdürü V.	Prof. Dr. Tuncay ÖĞÜN	07.08.2018-13.01.2019
Sosyal Bilimleri Enstitüsü Müdürü	Prof. Dr. Tuncay ÖĞÜN	14.01.2019-halen göreve devam etmektedir.
Dalaman Sivil Havacılık Yüksekokulu Müdür V.	Dr. Öğr. Üyesi Haşim KAFALI	30.01.2013-04.01.2019
Dalaman Sivil Havacılık Yüksekokulu Müdürü	Dr. Öğr. Üyesi Haşim KAFALI	04.01.2019-halen göreve devam etmektedir.
Fethiye Sağlık Bilimleri Fakültesi Dekanı	Prof. Dr. Fatmagül YUR	20.12.2017- halen göreve devam etmektedir
Fethiye Ziraat Fakültesi Dekan V.	Prof. Dr. Mansur HARMANDAR	17.07.2017- 13.07.2018
Fethiye Ziraat Fakültesi Dekan V.	Prof. Dr. Bakiye UĞUR	15.07.2018-27.11.2018
Fethiye Ziraat Fakültesi Dekan V.	Prof. Dr. Hasan KOÇ	27.11.2018- halen göreve devam etmektedir
Dış Hekimliği Fakültesi Dekan V.	Prof. Dr. Aşşegül DEMİRBAŞ	02.11.2018- halen göreve devam etmektedir
Yabancı Diller Yüksekokulu Müdür V.	Doç. Dr. Eda ÜSTÜNEL	25.07.2016-04.01.2019
Yabancı Diller Yüksekokulu Müdürü	Doç. Dr. Eda ÜSTÜNEL	04.01.2019- halen göreve devam etmektedir
Bodrum Denizcilik MYO Müdür V.	Prof. Dr. Tuncay KULELİ	25.07.2016-24.01.2019
Bodrum Denizcilik MYO Müdür	Prof. Dr. Tuncay KULELİ	24.01.2019-halen göreve devam etmektedir.
Dalaman Meslek Yüksekokulu Müdür V.	Dr. Öğr. Üyesi Haşim KAFALI	24.09.2015-04.01.2019
Dalaman Meslek Yüksekokulu Müdürü	Dr. Öğr. Üyesi Haşim KAFALI	04.01.2019-halen göreve devam etmektedir.
Dağca Kazım Yılmaz MYO Müdür V.	Öğr. Gör. Dr. Levent KARADAĞ	20.12.2017-14.11.2018
Dağca Kazım Yılmaz MYO Müdür V.	Doç. Dr. Gökhan AYAZLAR	14.11.2018- halen göreve devam etmektedir

Görevi	Adı Soyadı	Göreve Başlama / Bitiş Tarihi
Fethiye Ali Sıtkı Mefharet Koçman Meslek Yüksekokul Müdür V.	Prof. Dr. Mansur HARMANDAR	25.07.2016- 15.08.2017
Fethiye Ali Sıtkı Mefharet Koçman Meslek Yüksekokul Müdürü	Prof. Dr. Ali SÜLÜN	16.08.2017 - halen göreve devam etmektedir.
Fethiye Sağlık Hizmetleri Meslek Yüksekokulu Müdür V.	Dr. Öğr. Üyesi Yusuf SÜLÜN	25.06.2015-13.08.2018
Fethiye Sağlık Hizmetleri Meslek Yüksekokulu Müdür V.	Dr. Öğr. Üyesi Serap S. KİPAY	13.08.2018-04.01.2019
Fethiye Sağlık Hizmetleri Meslek Yüksekokulu Müdürü	Dr. Öğr. Üyesi Serap S. KİPAY	04.01.2019- halen göreve devam etmektedir.
Köyceğiz Meslek Yüksekokul Müdür V.	Dr. Öğr. Üyesi M. Ali ÖZLER	25.07.2016-30.07.2018
Köyceğiz Meslek Yüksekokul Müdürü	Doç. Dr. Bekir ÇÖL	30.07.2018- halen göreve devam etmektedir.
Köyceğiz Sağlık Hizmetleri Meslek Yüksekokul Müdür V.	Prof. Dr. Bayram AKÇA	09.12.2017-30.07.2018
Köyceğiz Sağlık Hizmetleri Meslek Yüksekokul Müdürü	Dr. Öğr. Üyesi Hatice ULUSOY	30.07.2018- halen göreve devam etmektedir.
Marmaris Sağlık Hizmetleri Meslek Yüksekokul Müdür V.	Prof. Dr. A. Sertap KAVASOĞLU	17.11.2015-26.07.2018
Marmaris Sağlık Hizmetleri Meslek Yüksekokul Müdür V.	Öğr. Gör. Dr. Fatih Mehmet DEMİR	27.07.2018- 04.01.2019
Marmaris Sağlık Hizmetleri Meslek Yüksekokul Müdürü	Öğr. Gör. Dr. Fatih Mehmet DEMİR	04.01.2019- halen göreve devam etmektedir.
Marmaris Turizm MYO Müdür V.	Okt. Zekeriya BİNGÖL	03.05.2012-13.08.2018
Marmaris Turizm MYO Müdürü V.	Prof. Dr. Cafer TOPLAOĞLU	13.08.2018- 04.01.2019
Marmaris Turizm MYO Müdürü	Prof. Dr. Cafer TOPLAOĞLU	04.01.2019- halen göreve devam etmektedir
Milas Meslek Yüksekokulu Müdür V.	Prof. Dr. Muzaffer DEMİR	09.01.2015-10.08.2018
Milas Meslek Yüksekokulu Müdürü V.	Prof. Dr. Mehmet KIR	10.08.2018- 04.01.2019
Milas Meslek Yüksekokulu Müdürü	Prof. Dr. Mehmet KIR	04.01.2019- halen göreve devam etmektedir
Muğla Meslek Yüksekokulu Müdür V.	Doç. Dr. Mehmet Naci ÖNAL	08.12.2014-06.08.2018
Muğla Meslek Yüksekokulu Müdürü V.	Doç. Dr. Mustafa TEKE	06.08.2018- 03.01.2019
Muğla Meslek Yüksekokulu Müdürü	Doç. Dr. Mustafa TEKE	04.01.2019- halen göreve devam etmektedir.
Ortaca Meslek Yüksekokul Müdür V.	Prof. Dr. Ramazan GÜP	09.02.2016-03.04.2018
Ortaca Meslek Yüksekokul Müdür	Prof. Dr. Umut AVCI	03.04.2018- halen göreve devam etmektedir.
Seydikemer Uygulamalı Bilimler Yüksekokul Müdür V.	Dr. Öğr. Üyesi Eyüp AKÇETİN	20.07.2016 –04.01.2019
Seydikemer Uygulamalı Bilimler Yüksekokul Müdür	Dr. Öğr. Üyesi Eyüp AKÇETİN	04.01.2019 –halen göreve devam etmektedir.
Ula Ali Koçman Meslek Yüksekokulu Müdür V.	Doç. Dr. Faruk ŞEN	25.07.2016- 04.01.2019
Ula Ali Koçman Meslek Yüksekokulu Müdür	Doç. Dr. Faruk ŞEN	04.01.2019-halen göreve devam etmektedir
Yatağan Meslek Yüksekokul Müdür V.	Prof. Dr. Abuzer KIZIL	07.01.2014-06.08.2018
Yatağan Meslek Yüksekokul Müdür V.	Öğr. Gör. Kerim BENDER	06.08.2018-04.01.2019
Yatağan Meslek Yüksekokul Müdür	Öğr. Gör. Kerim BENDER	04.01.2019-halen göreve devam etmektedir
Kavaklıdere Meslek Yüksekokulu Müdür V.	Öğr. Görevlisi Gürkan DEMİRÖZ	20.12.2017-04.01.2019
Kavaklıdere Meslek Yüksekokulu Müdür V.	Öğr. Gör. Gürkan DEMİRÖZ	04.01.2019-halen göreve devam etmektedir.
Muğla Turizm Meslek Yüksekokulu Müdürü	Prof. Dr. Bayram COŞKUN	01.02.2018-08.01.2019
Muğla Turizm Meslek Yüksekokulu Müdürü	Doç. Dr. Ahmet DEMİRRAK	01.02.2019-halen göreve devam etmektedir.

Kaynak: Tüm Birimler

Tablo 99. Senato Üyeleri (31.12.2018)

S.N.	Adı Soyadı	Görevi
1	Prof. Dr. Hüseyin ÇİÇEK	Rektör
2	Prof. Dr. Bakiye UĞUR	Rektör Yardımcısı
3	Prof. Dr. Adnan ÇEVİK	Rektör Yardımcısı
4	Prof. Erol TURGUT	Bodrum Güzel Sanatlar Fakültesi Dekanı
5	Prof. Burcu KARABEY	Bodrum Güzel Sanatlar Fakültesi Temsilcisi
6	Prof. Dr. Ayşegül DEMİRBAŞ	Diş Hekimliği Fakültesi Dekan Vekili
7	Prof. Dr. Sebahattin ÇEVİKBAŞ	Edebiyat Fakültesi Dekanı
8	Doç. Dr. Murat KEÇİŞ	Edebiyat Fakültesi Temsilcisi
9	Prof. Dr. Bilal DUMAN	Eğitim Fakültesi Dekan Vekili
10	Doç. Dr. Süleyman CAN	Eğitim Fakültesi Temsilcisi
11	Prof. Dr. Ramazan GÜP	Fen Fakültesi Dekanı
12	Doç. Dr. Bekir TANAY	Fen Fakültesi Temsilcisi
13	Prof. Dr. Erdoğan GAVCAR	Fethiye İşletme Fakültesi Dekanı
14	Prof. Dr. Fatmagül YUR	Fethiye Sağlık Bilimleri Fakültesi Dekanı
15	Dr. Öğr. Üyesi Gonca KARAYAĞIZ MUSLU	Fethiye Sağlık Bilimleri Fakültesi Temsilcisi
16	Prof. Dr. Hasan KOÇ	Fethiye Ziraat Fakültesi Dekan Vekili
17	Prof. Dr. Hüseyin ÇİÇEK	Hukuk Fakültesi Dekan Vekili
18	Prof. Dr. Famil ŞAMILOĞLU	İktisadî ve İdarî Bilimler Fak. Dekanı
19	Doç. Dr. Füsun ÖZERDEM	İktisadî ve İdarî Bilimler Fakültesi Temsilcisi
20	Prof. Dr. Adnan ÇEVİK	İslami İlimler Fakültesi Dekan Vekili
21	Prof. Dr. Artay YAĞCI	Milas Veteriner Fakültesi Dekan Vekili
22	Prof. Dr. Namık AÇIKGÖZ	Mimarlık Fakültesi Dekan Vekili
23	Prof. Dr. Mustafa NURSOY	Mühendislik Fakültesi Dekanı
24	Doç. Dr. Bekir Taner DİNÇER	Mühendislik Fakültesi Temsilcisi
25	Prof. Dr. Bakiye UĞUR	Sağlık Bilimleri Fakültesi Dekan V.
26	Dr. Öğr. Üyesi Züleyha SEKİ	Sağlık Bilimleri Fakültesi Temsilcisi
27	Prof. Dr. Recep GÜRİSOY	Spor Bilimleri Fakültesi Dekanı
28	Prof. Dr. Celal ATEŞ	Su Ürünleri Fakültesi Dekanı
29	Doç. Dr. Ali GÜNLÜ	Su Ürünleri Fakültesi Temsilcisi
30	Prof. Dr. Ali KASAL	Teknik Eğitim Fak. Dekan Vekili
31	Prof. Dr. Osman GÖKTAŞ	Teknoloji Fak. Dekan Vekili
32	Prof. Dr. Mehmet ÇOLAK	Teknoloji Fakültesi Temsilcisi
33	Prof. Dr. Nevres Hürriyet AYDOĞAN	Tıp Fakültesi Dekanı
34	Prof. Dr. Hayrettin ŞAHİN	Tıp Fakültesi Temsilcisi
35	Prof. Dr. Hüseyin ÇİÇEK	Turizm Fakültesi Dekan V.
36	Doç. Dr. Hüseyin ÇEKEN	Turizm Fakültesi Temsilcisi
37	Prof. Dr. Ayşe Rezan ÇEÇEN EROĞUL	Eğitim Bilimleri Enstitüsü Müdürü
38	Prof. Dr. Mehmet GÜNEŞ	Fen Bilimleri Enstitüsü Müdürü
39	Prof. Dr. Feral ÖZTÜRK	Sağlık Bilimleri Enstitüsü Müdürü
40	Prof. Dr. Tunçay ÖĞÜN	Sosyal Bilimler Enstitüsü Müdürü
41	Dr. Öğr. Üyesi Haşim KAFALI	Dalaman Sivil Havacılık Yüksekokulu Müdürü
42	Doç. Dr. Eyüp AKÇETİN	Seydikemer Uygulamalı Bilimler YO. Müdürü
43	Prof. Dr. Eda ÜSTÜNEL	Yabancı Diller Yüksekokul Müdürü
44	Prof. Dr. Tunçay KULELİ	Bodrum Denizcilik MYO Müdür Vekili
45	Dr. Öğr. Üyesi Haşim KAFALI	Dalaman Meslek Yüksekokulu Müdürü
46	Doç. Dr. Gökhan AYAZLAR	Datça Kazım Yılmaz Meslek Yüksek Okul Müdür Vekili
47	Prof. Dr. Ali SÜLÜN	Fethiye ASMK Meslek Yüksekokulu Müdürü
48	Dr. Öğr. Üyesi Serap SELVER KİPAY	Fethiye Sağ. Hizmetleri Meslek Yüksek Okul Müdürü
49	Öğr. Gör. Gürkan DEMİRÖZ	Kavaklıdere Şehit Mustafa Alper MYO Müdürü
50	Doç. Dr. Bekir ÇÖL	Köyceğiz Meslek Yüksekokulu Müdürü
51	Dr. Öğr. Üyesi Hatice ULUSOY	Köyceğiz Sağlık Hizmetleri MYO Müdürü
52	Doç. Dr. Cafer TOPALOĞLU	Marmaris Turizm Meslek Yüksekokulu Müdürü
53	Prof. Dr. Mehmet KIR	Milas Meslek Yüksekokulu Müdürü
54	Doç. Dr. Mustafa TEKE	Muğla Meslek Yüksekokulu Müdürü
55	Doç. Dr. Ahmet DEMİRRAK	Muğla Turizm Meslek Yüksekokulu Müdürü
56	Prof. Dr. Umut AVCI	Ortaca Meslek Yüksekokulu Müdürü
57	Öğr. Gör. Dr. Fatih Mehmet DEMİR	Sağlık Hizmetleri Meslek Yüksekokulu Müdürü
58	Doç. Dr. Faruk ŞEN	Ula Ali Koçman Meslek Yüksekokulu Müdürü

S.N.	Adı Soyadı	Görevi
59	Öğr. Gör. Kerim BENDER	Yatağan Meslek Yüksekokulu Müdürü
60	Nagehan ŞAHİN	Genel Sekreter- Raportör
61	Samet YÜCE	Öğrenci Temsilcisi

Kaynak: Genel Sekreterlik

1993 yılından 2018 yılı sonuna kadar toplam 551 Senato Toplantısı yapılmış ve 2922 karar alınmıştır.

Tablo 100. Senato Toplantı ve Karar Sayısı

Toplantı Yılı.	Toplantı Sayısı	Toplam Karar Sayısı
2017	8	153(8'si Fakülte Kurulları Yerine)
2018	12	191 (7'si Fakülte Kurulları Yerine)

Tablo 101. Yönetim Kurulu Üyeleri (31.12.2018)

S.N.	Adı Soyadı	Görevi
1	Prof. Dr. Hüseyin ÇİÇEK	Rektör
2	Prof. Dr. Bakiye UĞUR	Rektör Yardımcısı
3	Prof. Dr. Adnan ÇEVİK	Rektör Yardımcısı
4	Prof. Erol TURGUT	Bodrum Güzel Sanatlar Fak. Dekanı
5	Prof. Dr. Ayşegül DEMİRBAŞ	Diş Hekimliği Fakültesi Dekan V.
6	Prof. Dr. Sebahattin ÇEVİKBAŞ	Edebiyat Fakültesi Dekanı
7	Prof. Dr. Bilal DUMAN	Eğitim Fakültesi Dekan V.
8	Prof. Dr. Ramazan GÜP	Fen Fakültesi Dekanı
9	Prof. Dr. Erdoğan GAVCAR	Fethiye İşletme Fakültesi Dekanı
10	Prof. Dr. Fatmagül YUR	Fethiye Sağlık Bilimleri F. Dekanı
11	Prof. Dr. Hasan KOÇ	Fethiye Ziraat Fakültesi Dekan V.
12	Prof. Dr. Hüseyin ÇİÇEK	Hukuk Fakültesi Dekan V.
13	Prof. Dr. Famil ŞAMİLOĞLU	İİBF Dekanı
14	Prof. Dr. Adnan ÇEVİK	İslami İlimler F. Dek. V.
15	Prof. Dr. Artay YAĞCI	Milas Veteriner Fak. Dekan V.
16	Prof. Dr. Namık AÇIKGÖZ	Mimarlık Fak. Dekan V.
17	Prof. Dr. Mustafa NURSOY	Mühendislik Fakültesi Dekanı
18	Prof. Dr. Bakiye UĞUR	Sağlık Bilimleri Fakültesi Dekan V.
19	Prof. Dr. Recep GÜRİSOY	Spor Bilimleri Fakültesi Dekanı
20	Prof. Dr. Celal ATEŞ	Su Ürünleri Fakültesi Dekanı
21	Prof. Dr. Ali KASAL	Teknik Eğitim Fakültesi Dekan V.
22	Prof. Dr. Osman GÖKTAŞ	Teknoloji Fak. Dekan V.
23	Prof. Dr. Nevres Hürriyet AYDOĞAN	Tıp Fak. Dekanı
24	Prof. Dr. Hüseyin ÇİÇEK	Turizm Fakültesi Dekan V.
25	Prof. Dr. Bayram AKÇA	Seçilmiş Üye
26	Prof. Dr. Yasemin BALCI	Seçilmiş Üye
27	Prof. Dr. Bayram COŞKUN	Seçilmiş Üye
28	Nagehan ŞAHİN	Genel Sekreter –Raportör

1993 yılından 2018 yılı sonuna kadar toplam 1.146 Yönetim Kurulu Toplantısı yapılmış ve 23.553 karar alınmıştır.

Tablo 102. Yönetim Kurulu Toplantı ve Karar Sayısı

Toplantı Yılı.	Toplantı Sayısı	Toplam Karar Sayısı
2017	44	Üniversite karar sayısı 601
		Diğer Birimler Yerine alınan karar sayısı 1452
		2053
2018	49	Üniversite karar sayısı 641
		Diğer Birimler Yerine alınan karar sayısı 1538
		2179

Kaynak: Genel Sekreterlik

Disiplin Kurulu /Döner Sermaye İşletmesi Yönetim Kurulu Toplantıları

Üniversite Yönetim Kurulu aynı zamanda **Üniversite Disiplin Kurulu** ve **Döner Sermaye İşletmesi Yönetim Kurulu** olarak görev yapmaktadır. Üniversitemiz personeli hakkında açılan disiplin soruşturma dosyaları ile ilgili Üniversite Disiplin Kurulu toplantılarına 2547 Sayılı Yükseköğretim Kanunu'nun 53/e maddesi uyarınca Rektör katılmamaktadır. Yerine en kıdemli profesör Üniversite Yönetim Kurulu Üyesi başkanlık yapmaktadır.

Tablo 103. Disiplin Kurulu Toplantı ve Karar Sayısı

2018 Yılı Disiplin Kurulu		Toplantı Sayısı	Karar Sayısı
Üniversite Disiplin Kurulu	Personel	3	4
	Öğrenci	-	-
Diğer Birimlerin Disiplin Kurulu	Personel	1	1
	Yerine Öğrenci	3	3
Toplam		7	8

Tablo 104. Döner Sermaye İşletmesi Yönetim Kurulu Toplantı ve Karar Sayısı

Toplantı Yılı	Toplantı Sayısı	Karar Sayısı
2017	40	224
2018	44	194

Yönetim ve İç Kontrol Sistemi

Strateji Geliştirme Dairesi Başkanlığı, muhasebe kayıtlarının doğru ve tam olarak tutulmasını, Üniversitemiz bütçesinin hazırlanmasını, varlık ve kaynakların korunmasını, mali bilgi ve yönetim bilgisinin zamanında ve güvenilir olarak üretilmesini, faaliyetlerin mevzuata uygun bir şekilde yürütülmesini sağlamak amacıyla faaliyetlerini birimler arası görev koordinasyonu ile düzenli ve hiyerarşik bir şekilde yürütmektedir.

İç Kontrol:

Muğla Sıtkı Koçman Üniversitesi, 2018 yılına ait harcamalarından Strateji Geliştirme Dairesi Başkanlığına ön mali kontrole tabi tutulan işlemler aşağıda belirtilmiştir.

Tablo 105. Faaliyet Yılı Ön Mali Kontrole İlişkin Tablo

İşlem Adı	Toplam
Taahhüt Evrakı ve Sözleşme Tasarıları	7
Kadro Dağılım Cetvelleri	1
Cari Ödeme Evrakları	8816
Toplam	

Kaynak: Strateji Geliştirme Dairesi Başkanlığı

İç Denetim:

2018 yılında Muğla Sıtkı Koçman Üniversitesi 2018-2020 Dönemi İç Denetim Planı ve Muğla Sıtkı Koçman Üniversitesi 2018 Yılı İç Denetim Programı kapsamında ve İç Denetim Birimi amaç ve hedefleri doğrultusunda 4 denetim faaliyeti, 1 danışmanlık faaliyeti ve program dışı 3 inceleme faaliyeti gerçekleştirilmiştir.

Tablo 106. İç Denetim Faaliyetleri

Denetim Alanları	Denetim Türü	Denetlenen Birim
Marmaris MYO Uyg. Oteli İktisadi İşl. Faaliyetleri	İnceleme	Marmaris MYO Uygulama Oteli İkt. İşl.
İktisadi İşletme Faaliyetleri	Sistem ve Uygunluk Denetimi	MSKÜ İktisadi İşletmesi
İktisadi İşletme Faaliyetleri	Sistem ve Uygunluk Denetimi	Muğla MYO Uygulama Hiz. İkt. İşl.
Ek Ders İşlemleri Süreci	Sistem ve Uygunluk Denetimi	SGDB ve Bazı Fak. MYO Enst.
Doğrudan Temin İşlemleri	Sistem ve Uygunluk Denetimi	Kütüphane ve Dokümantasyon Daire Başkanlığı, Fethiye İşletme Fakültesi
Marmaris MYO Uyg. Oteli İktisadi İşl. Faaliyetleri	İnceleme	Marmaris MYO Uygulama Oteli İkt. İşl.
Öğrenci Yemek Gelirleri	İnceleme	Fethiye Sağlık Bilimleri Fakültesi

Danışmanlık Faaliyet Alanı	Danışmanlık Yapılan Birim
Stratejik Planlama Süreci	Strateji Geliştirme Daire Başkanlığı

Kaynak: İç Denetim Birimi

Denetlenen süreçlere ilişkin tespit edilen bulgular; ağırlıklı olarak birimlerin risk algılama ve önceliklerindeki yetersizlikler, kontrol eksiklikleri, personelin hizmet içi eğitim faaliyetlerindeki yetersizlikler, mevzuat yorumundaki hatalar, teknolojik alt yapı yetersizlikleri (otomasyon yazılımı) gibi nedenlerden kaynaklanmıştır.

Tespit edilen hususlara ilişkin risklerin yönetimi konusunda önerilerle ilgili mutabakata varılan hususlar, Üniversitenin ilgili birimleri tarafından yerine getirilmekte ve İç Denetim Birimi tarafından tespit edilen hususlara ilişkin izleme fonksiyonu yürütülmektedir.

2. AMAÇ VE HEDEFLER

2.1 İDARENİN AMAÇ VE HEDEFLERİ

Muğla Sıtkı Koçman Üniversitesi 2014-2018 Dönemi Stratejik Planı, belirlenen Misyon ve Vizyon çerçevesinde 6 temel amaç ekseninde biçimlendirilmiştir. Stratejik Plan toplam 21 hedef içermektedir.

STRATEJİK AMAÇ 1 KURUMSAL YÖNETİM ALTYAPISINI GELİŞTİRMEK

- | | |
|-----------|---|
| HEDEF 1.1 | Kalite Geliştirme ve Kurumsallaşma Çalışmalarının İlerletilmesi |
| HEDEF 1.2 | Bilgi Sistem ve Teknolojileri Alt Yapısının Güçlendirilmesi |
| HEDEF 1.3 | Kurumsal İletişim/Tanıtım ve İlişkiler Sisteminin Kurulması |

STRATEJİK AMAÇ 2 SÜRDÜRÜLEBİLİR ÜNİVERSİTE İÇİN ÖZ KAYNAKLARIN GELİŞTİRİLMESİ

- | | |
|-----------|---|
| HEDEF 2.1 | Mali Kaynakları Yönetim ve Geliştirme Sisteminin Oluşturulması |
| HEDEF 2.2 | Öz Kaynakların Geliştirilmesine Yönelik Altyapının ve Teşvik Sistemlerinin Geliştirilmesi |
| HEDEF 2.3 | Gelir Sağlayıcı Faaliyetlerin Arttırılması |

STRATEJİK AMAÇ 3 ULUSLARARASI PERSPEKTİFİN GELİŞTİRİLMESİ

- | | |
|-----------|---|
| HEDEF 3.1 | Uluslararası Öğrenci/Personel Hareketliliğinin Geliştirilmesi |
| HEDEF 3.2 | Akademik Faaliyetlerin Uluslararasılaşması |
| HEDEF 3.3 | Uluslararası Tanıtım Faaliyetlerinin Geliştirilmesi |

STRATEJİK AMAÇ 4 EĞİTİM-ÖĞRETİM SÜREÇLERİNİN MODERNİZASYONU VE ÇEŞİTLENDİRİLMESİ

- | | |
|-----------|---|
| HEDEF 4.1 | Yükseköğretim Programlarının Etkinliğinin ve Niteliğinin Artırılması |
| HEDEF 4.2 | Eğitim-Öğretim Yöntemlerinin ve Müfredat Etkinliğinin Artırılması |
| HEDEF 4.3 | Akademik Personelin Nitelik Ve Nicelik Olarak Geliştirilmesi |
| HEDEF 4.4 | Öğrenci Niteliğinin Arttırılması |
| HEDEF 4.5 | Kütüphane Sisteminin Geliştirilmesi Ve Kaynakların Zenginleştirilmesi |

STRATEJİK AMAÇ 5 EĞİTİM-ÖĞRETİM SÜREÇLERİNİN MODERNİZASYONU VE ÇEŞİTLENDİRİLMESİ

- | | |
|-----------|--|
| HEDEF 5.1 | Bilimsel Araştırma-Yayın Teşvik Sisteminin ve Olanakların Geliştirilmesi |
| HEDEF 5.2 | AR-GE Konusunda Stratejik İşbirliklerinin Geliştirilmesi |
| HEDEF 5.3 | Üniversitenin Yenilikçilik ve Girişimcilik Ekseninde Geliştirilmesi |
| HEDEF 5.4 | Araştırma ve Projelerin Toplumsal Hizmet Boyutunun Geliştirilmesi |

STRATEJİK AMAÇ 6 ÇAĞDAŞ KAMPÜS GELİŞİMİNİ SÜRDÜRMEK

- | | |
|-----------|--|
| HEDEF 6.1 | Sağlık Kampüsünün Hayata Geçirilmesi |
| HEDEF 6.2 | Gelişim İçin İhtiyaç Duyulan Fiziki Mekânların Planlanıp İnşa Edilmesi |
| HEDEF 6.3 | Kampüste Yaşamın İyileştirilmesi |

3. PERFORMANS GÖSTERGELERİ

3.1 PERFORMANS HEDEFİ TABLOLARI

PERFORMANS HEDEFİ TABLOSU

İdare Adı	38.50 - MUĞLA SITKI KOÇMAN ÜNİVERSİTESİ
------------------	---

Amaç	KURUMSAL YÖNETİM ALTYAPISINI GELİŞTİRMEK (27)
Hedef	Kalite Geliştirme ve Kurumsallaşma Çalışmalarının İlerletilmesi (10)

Performans Hedefi	1.1. Kalite Geliştirme ve Kurumsallaşma Çalışmalarının İlerletilmesi (10)
--------------------------	--

Performans Göstergeleri		Ölçü Birim	2017	2018	2019
1	1.1.1.1-Kurumsal eğitim için tahsis edilen bütçenin toplam bütçe içindeki payı	Yüzde	0	0	0
2	1.1.1.2-Personel memnuniyet oranları	Oran	80	80	80
3	1.1.1.3-Kurumsal eğitim program sayısı	Sayı	8	10	12
4	1.1.1.4-Eğitim programlarına katılan personel sayısı	Sayı	1.200	1.500	1.800
5	1.1.2.1-Kurumsal Yönetim Konusunda alınan eğitim sayısı	Sayı	1	1	1
6	1.1.2.2-Kurumsal Yönetim Farkındalık Düzeyi (anket)	Yüzde	70	75	80
7	1.1.6.1-Faaliyet gösteren sürekli iyileştirme ekip sayısı	Sayı	8	12	16
8	1.1.6.2-Sürekli iyileştirme proje sayısı	Sayı	16	24	32
9	1.1.6.3-İyileştirme gerçekleşen konu/alan sayısı	Sayı	8	12	16
10	1.1.6.4-Sürekli iyileştirme projelerinde yer alan öğrenci sayısı	Sayı	16	24	32
11	1.1.8.1-Akademik Personel Minimum Memnuniyet Düzeyi	Yüzde	70	0	80
12	1.1.8.2-İdari Personel Minimum Memnuniyet Düzeyi	Yüzde	70	0	80
13	1.1.9.1-Öğrenci Minimum Genel Memnuniyet Düzeyi	Yüzde	70	0	80

Faaliyetler	Kaynak İhtiyacı		
	Bütçe	Bütçe Dışı	Toplam
1 Akademik ve idari personele verilen kurumsal eğitimlerin programlarının sayısının ve etkinliğinin bütçe tahsis edilerek artırılması	243.101	0	243.101
2 Senato ve yönetim kurulu gibi üst yönetim kurullarında çalışan personelin her sene en az bir seminer/brifing türü oturum ile kurumsal yönetim ilkeleri farkındalığının artırılması	6.078	0	6.078
3 2014 yılı ortası itibarı ile Kurumsal Öz Değerlendirme çalışmasının tamamlanması	36.465	0	36.465
4 2015 yılı sonuna kadar kurumsal performans yönetim /değerlendirme sisteminin yapılandırılıp hayata geçirilmesi	6.078	0	6.078
5 2015 yılı sonuna kadar idari personele yönelik ödül/teşvik sisteminin sürekli iyileştirme sistemini destekleyecek şekilde geliştirilmesi	29.172	0	29.172
6 Akademik ve İdari Personel Memnuniyet Düzeylerinin Ölçülerek Dönem Sonuna kadar en az %80 olacak şekilde Artırılması	6.078	0	6.078
7 Öğrenci Genel Memnuniyet Düzeylerinin ölçülerek dönem sonuna kadar en az %80 olacak şekilde artırılması	12.155	0	12.155
Genel Toplam	339.127	0	339.127

PERFORMANS HEDEFİ TABLOSU

İdare Adı	38.50 - MUĞLA SITKI KOÇMAN ÜNİVERSİTESİ
------------------	---

Amaç	KURUMSAL YÖNETİM ALTYAPISINI GELİŞTİRMEK (27)
Hedef	Bilgi Sistem ve Teknolojileri Alt Yapısının Güçlendirilmesi (5)

Performans Hedefi	1.2. Bilgi Sistem ve Teknolojileri Alt Yapısının Güçlendirilmesi (5)
--------------------------	---

Performans Göstergeleri		Ölçü Birim	2017	2018	2019
1	1.2.1.1-Birbiri ile veri paylaşabilen kurumsal sistem sayısı	Sayı	5	6	6
2	1.2.1.2-Bütünleşik Veri Yönetim Sistemi ile Çözümlemeyen veri ihtiyacı durumları yüzdesi (dış kurumlar veri talepleri)	Yüzde	20	10	5
3	1.2.1.3-Bütünleşik veri yönetim sistemi kullanıcı memnuniyet	Yüzde	75	80	80
4	1.2.2.1-Mobil cihazlarda kullanılabilen uygulama/hizmet sayısı	Sayı	6	6	6
5	1.2.3.2-Akademik Personel İnternet Erişim Hızı Memnuniyet Düzeyleri	Yüzde	75	75	75
6	1.2.4.1-Veri yönetimi konusunda eğitim alan web yöneticisi yüzdesi	Yüzde	70	90	100
7	1.2.4.2-Güncel olmayan kurumsal web sayfaları oranı	Yüzde	5	5	5
8	1.2.5.1-Personel Memnuniyet Düzeyi	Yüzde	75	75	75
9	1.2.5.2-Öğrenci Memnuniyet Düzeyi	Yüzde	75	75	75

Faaliyetler		Kaynak İhtiyacı		
		Bütçe	Bütçe Dışı	Toplam
1	2014 yılı sonuna kadar Kurumsal Web Siteleri Ortak Yönetim ve Güncelleme Sisteminin Kurulması	2.431	0	2.431
2	Bilgi işlem dairesi hizmetleri genel yeterliliğinin artırılması	1.216	0	1.216
Genel Toplam		3.647	0	3.647

PERFORMANS HEDEFİ TABLOSU

İdare Adı	38.50 - MUĞLA SITKI KOÇMAN ÜNİVERSİTESİ
------------------	---

Amaç	KURUMSAL YÖNETİM ALTYAPISINI GELİŞTİRMEK (27)
Hedef	Kurumsal İletişim/Tanıtım ve İlişkiler Sisteminin Kurulması (12)

Performans Hedefi	1.3. Kurumsal İletişim/Tanıtım ve İlişkiler Sisteminin Kurulması (12)
--------------------------	--

Performans Göstergeleri		Ölçü Birim	2017	2018	2019
1	1.3.2.1-Ayrılan kaynağın öz gelirlere oranı	Oran	1	1	1
2	1.3.3.2-Sosyal medya üzerinden gerçekleştirilen etkinlik sayısı	Sayı	2	2	3
3	1.3.6.1-Sportif Etkinlik Sayısı	Sayı	3	4	5
4	1.3.6.2-Kültürel Etkinlik Sayısı	Sayı	3	4	5
5	1.3.6.3-Sosyal Etkinlik Sayısı	Sayı	3	4	5
6	1.3.8.1-Dijital ortamdaki materyal çeşidi	Sayı	4	5	5
7	1.3.9.1-Sürümdeki tanıtım materyallerindeki farklı yabancı dil sayısı	Sayı	5	5	5
8	1.3.10.1-Etkinlik sayısı	Sayı	8	9	10

Faaliyetler		Kaynak İhtiyacı		
		Bütçe	Bütçe Dışı	Toplam
1	2014 yılı sonuna kadar Üniversite Tanıtım Ekibinin kurulması ve geliştirilmesi	36.465	0	36.465
2	Üniversiteye Ait Eğitim-Öğretim Ve İletişim Hedeflerine Hizmet Veren Bir İnternet Radyo Kanalının Faaliyete Geçirilmesi	12.155	0	12.155
3	Üniversiteye Ait Eğitim-Öğretim Ve İletişim Hedeflerine Hizmet Veren Bir İnternet TV Kanalının Faaliyete Geçirilmesi	18.233	0	18.233
4	Kurum İçi İletişimi Ve Kurum Kültürünü Geliştirmek Adına Çalışanlar İçin Sosyal ve Kültürel Etkinliklerin Sayılarının Artırılması	23.095	0	23.095
5	2014 yılı sonuna kadar Üniversitemizin Ulusal alanda tanıtımına yönelik e-katalog kitapçık, broşür türü basılı yayınlarının erişilebilirlik kriterini de içerecek şekilde gözden geçirilmesi ve yenilenmesi.	12.155	0	12.155
6	Üniversitemizin Ulusal ve Uluslararası alanda tanıtımına yönelik olan dijital materyalin çeşitlendirilmesi	6.078	0	6.078
7	2018 sonuna kadar aday öğrencilere yönelik tanıtım günleri, fuar ve benzeri diğer etkinliklerin sayısının ve etkinliğinin %100 artırılması	243.101	0	243.101
8	2015 sonuna kadar mezunlarla ilişkiler yönetimi sisteminin (veri tabanı, mezunlar derneği, mezunlarla iletişim öğelerini içerecek şekilde) kurulması	4.862	0	4.862
Genel Toplam		356.144	0	356.144

PERFORMANS HEDEFİ TABLOSU

İdare Adı	38.50 - MUĞLA SITKI KOÇMAN ÜNİVERSİTESİ
------------------	---

Amaç	SÜRDÜRÜLEBİLİR ÜNİVERSİTE İÇİN ÖZ KAYNAKLARIN GELİŞTİRİLMESİ (16)
Hedef	Mali Kaynakları Yönetim ve Geliştirme Sisteminin Oluşturulması (5)

Performans Hedefi	2.1. Mali Kaynakları Yönetim ve Geliştirme Sisteminin Oluşturulması (5)
--------------------------	--

Performans Göstergeleri		Ölçü Birim	2017	2018	2019
1	2.1.4.1-Mali Kaynak (öz gelirler) Artış Oranı	Oran	10	20	30

Faaliyetler		Kaynak İhtiyacı		
		Bütçe	Bütçe Dışı	Toplam
3	2015 yılı içinde Mali Kaynakları Geliştirme Kurulu'nun faaliyete geçirilmesi	9.724	0	9.724
Genel Toplam		9.724	0	9.724

PERFORMANS HEDEFİ TABLOSU

İdare Adı	38.50 - MUĞLA SITKI KOÇMAN ÜNİVERSİTESİ
------------------	---

Amaç	SÜRDÜRÜLEBİLİR ÜNİVERSİTE İÇİN ÖZ KAYNAKLARIN GELİŞTİRİLMESİ (16)
Hedef	Öz Kaynakların Geliştirilmesine Yönelik Altyapının Ve Teşvik Sistemlerinin Geliştirilmesi (6)

Performans Hedefi	2.2. Öz Kaynakların Geliştirilmesine Yönelik Altyapın Ve Teşvik Sistemlerinin Geliştirilmesi (6)
--------------------------	---

Performans Göstergeleri		Ölçü Birim	2017	2018	2019
1	2.2.2.1-Düzenlenen Seminer Sayısı	Sayı	6	7	8
2	2.2.2.2-Dış fon kaynaklı projelerdeki sayılarındaki artış	Sayı	32	36	40
3	2.2.4.1-Dış Hizmet Veren Laboratuvar Sayısı	Adet	5	6	6
4	2.2.4.2-Verilen Hizmet Sayısı	Adet	231	277	277
5	2.2.4.3-Laboratuvarın Toplam Geliri	TL	95.000	125.000	137.000
6	2.2.4.4-Hizmet Verilen Kesim Genel Memnuniyet Düzeyleri	Yüzde	80	80	80
7	2.2.5.1-Araştırma merkezi gelir miktarı	TL	75.000	90.000	120.000
8	2.2.5.2-Uzman Personel Sayısı	Adet	2	2	2

Faaliyetler		Kaynak İhtiyacı		
		Bütçe	Bütçe Dışı	Toplam
1	Öğretim Elemanlarının Dış Fon (BAP harici) Kaynaklı Proje Ve Faaliyetlerde Yer Alması İçin Teşvik Edilmesi	48.620	0	48.620
2	2014 yılı sonuna kadar Teknopark Şirketinin Kurulması	29.172	0	29.172
3	Yaşam Boyu Öğrenme Araştırma ve Uygulama Merkezinin Sektörel Hizmet Verecek Şekilde Faal Hale Getirilmesi	72.930	0	72.930
Genel Toplam		150.722	0	150.722

PERFORMANS HEDEFİ TABLOSU

İdare Adı	38.50 - MUĞLA SITKI KOÇMAN ÜNİVERSİTESİ
------------------	---

Amaç	SÜRDÜRÜLEBİLİR ÜNİVERSİTE İÇİN ÖZ KAYNAKLARIN GELİŞTİRİLMESİ (16)
Hedef	Gelir Sağlayıcı Faaliyetlerin Artırılması (6)

Performans Hedefi	2.3.Gelir Sağlayıcı Faaliyetlerin Artırılması (6)
--------------------------	--

Performans Göstergeleri		Ölçü Birim	2017	2018	2019
1	2.3.1.1-Toplam Eğitim Program Sayısı	Sayı	4	6	7
2	2.3.1.2-Toplam Sertifika Program Sayısı	Sayı	3	5	7
3	2.3.1.3-Hizmet alan öğrenci sayısı	Sayı	439	690	900
4	2.3.2.1-Toplam öğrenci sayısı	Sayı	40	60	80
5	2.3.3.1-Sağlanan Finansal Kaynak Miktarı	TL	100.000	100.000	100.000
6	2.3.4.1-Faal Sektörel İşbirliği Sayısı	Sayı	2	3	4
7	2.3.5.1-Döner Sermaye Gelirlerindeki Yıllık Artış Oranı (bir önceki seneyle oranla)	Oran	10	20	30
8	2.3.6.1-Öz kaynakların/Toplam Bütçeye Oranı	Oran	12	14	16

Faaliyetler		Kaynak İhtiyacı		
		Bütçe	Bütçe Dışı	Toplam
1	Uzaktan Eğitim Programlarının Artırılması	149.507	0	149.507
2	Ortak Proje Gerçekleştirilen Sektörel İşbirliklerinin Geliştirilmesi	6.078	0	6.078
3	Döner Sermaye Gelirlerinin Artırılması	15.000	0	15.000
4	Öz Kaynakların Toplam Bütçe İçindeki Oranının Artırılması	12.155	0	12.155
Genel Toplam		182.740	0	182.740

PERFORMANS HEDEFİ TABLOSU

İdare Adı	38.50 - MUĞLA SITKI KOÇMAN ÜNİVERSİTESİ
------------------	---

Amaç	ULUSLARARASI PERSPEKTİFİN GELİŞTİRİLMESİ (15)
Hedef	Uluslararası Öğrenci/Personel Hareketliliğinin Geliştirilmesi (7)

Performans Hedefi	3.1. Uluslararası Öğrenci/Personel Hareketliliğinin Geliştirilmesi (7)
--------------------------	---

Performans Göstergeleri		Ölçü Birim	2017	2018	2019
1	3.1.1.1-Bologna kriterlerine uyan bölümlerin toplam bölümlere oranı	Oran	50	80	100
2	3.1.2.1-Arzulanan dil düzeyine (B1 seviyesine karşılık gelen 70 ve üstü puan) sahip giden öğrenci yüzdesi	Yüzde	50	55	60
3	3.1.3.1-Giden öğrenci sayısı	Sayı	196	206	216
4	3.1.4.1-Dil Hazırlık Programını seçen lisans öğrenci yüzdesi	Yüzde	20	20	20
5	3.1.4.2-Sınıf Başarı Ortalaması (100 üzerinden)	Yüzde	70	70	70
6	3.1.5.1-İkili anlaşma sayısı	Sayı	165	170	175
7	3.1.5.2-En az 1 ikili anlaşması olan lisans programlarının toplam programlara oranı	Oran	75	80	85
8	3.1.6.1-Bölüm Sayısı	Sayı	8	9	10
9	3.1.7.1-Kısa süreli uluslararası ziyaretçilerin sayısındaki artış	Sayı	3	3	3
10	3.1.7.2-Üniversitemizin personeli olarak çalışan uluslararası profile sahip personel sayısı (yabancı uyruklu akademisyen sayısı)	Sayı	22	26	30

Faaliyetler		Kaynak İhtiyacı		
		Bütçe	Bütçe Dışı	Toplam
1	Programların Bologna Kriterlerine Uygunluğunu Artırmak İçin 2014 yılı sonuna kadar Kontrol Değerlendirme Listesinin Oluşturulması, 2018 yılı sonuna kadar tüm bölümlerin uygunluğunun sağlanması	60.775	0	60.775
2	Erasmus Kapsamında Yurt Dışına Gidecek Öğrencilerin Dil Seviyesinin Yükseltilmesi İçin Dil Destek Programının Geliştirilmesi	3.647	0	3.647
3	Erasmus Giden Öğrenci Sayısının her sene %5 oranında artırılması	60.775	0	60.775
4	Uluslararası Profile Sahip Akademisyenlerin Sayılarının Artırılması (2018 itibari ile ≈ %3)	109.396	0	109.396
Genel Toplam		234.593	0	234.593

PERFORMANS HEDEFİ TABLOSU

İdare Adı	38.50 - MUĞLA SITKI KOÇMAN ÜNİVERSİTESİ
------------------	---

Amaç	ULUSLARARASI PERSPEKTİFİN GELİŞTİRİLMESİ (15)
Hedef	Akademik Faaliyetlerin Uluslararasılaşması (3)

Performans Hedefi	3.2.Akademik Faaliyetlerin Uluslararasılaşması (3)
--------------------------	---

Performans Göstergeleri		Ölçü Birim	2017	2018	2019
1	3.2.1.1-Düzenlenen Seminer Sayısı	Sayı	2	2	2
2	3.2.1.2-Uluslararası statüdeki faal proje sayılarındaki artış	Sayı	6	7	8
3	3.2.2.1-Yapılan ev sahipliği ve organizatörlük türü faaliyet sayısı	Sayı	1	1	1
4	3.2.3.1-Girişim/Teklif Sayısı	Sayı	9	12	15
5	3.2.3.2-Yürütülen Ortak Program Sayısı	Sayı	3	4	5

Faaliyetler		Kaynak İhtiyacı		
		Bütçe	Bütçe Dışı	Toplam
1	Eğitim Seminerleri ve Kurulacak Teşvik Sistemi İle Üniversitemiz Personelinin Yer Aldığı Uluslararası Statüdeki Proje Sayısını Artırılması	12.155	0	12.155
2	Her sene en az bir uluslararası bilimsel toplantı ve etkinliklere ev sahipliği yapmak veya organizasyon faaliyetlerinin içinde yer almak	24.310	0	24.310
3	Tanınırlığı bulunan uluslararası üniversitelerle ortak yürütülecek lisans ve lisansüstü programların açılmasını teşvik etmek yoluyla ortak program sayısını dönem sonuna kadar en az 5'e çıkartmak	36.465	0	36.465
Genel Toplam		72.930	0	72.930

PERFORMANS HEDEFİ TABLOSU

İdare Adı	38.50 - MUĞLA SITKI KOÇMAN ÜNİVERSİTESİ
-----------	---

Amaç	ULUSLARARASI PERSPEKTİFİN GELİŞTİRİLMESİ (15)
Hedef	Uluslararası Tanıtım Faaliyetlerinin Geliştirilmesi (5)

Performans Hedefi	3.3. Uluslararası Tanıtım Faaliyetlerinin Geliştirilmesi (5)
-------------------	---

Performans Göstergeleri		Ölçü Birim	2017	2018	2019
1	3.3.1.1-Yayındaki dil sayısı	Sayı	3	3	3
2	3.3.2.1-İngilizce web sitesi tamamlanmış olan fakülte yüzdesi	Yüzde	60	80	100
3	3.3.3.1-Yeni yapılan protokol sayıları	Sayı	5	5	5
4	3.3.4.1-Fuarlara Katılım Sayısı	Sayı	2	2	2

Faaliyetler		Kaynak İhtiyacı		
		Bütçe	Bütçe Dışı	Toplam
1	Uluslararası öğrenci fuarlarına katılım sayısının artırılması	6.078	0	6.078
Genel Toplam		6.078	0	6.078

PERFORMANS HEDEFİ TABLOSU

İdare Adı	38.50 - MUĞLA SITKI KOÇMAN ÜNİVERSİTESİ
-----------	---

Amaç	EĞİTİM-ÖĞRETİM SÜREÇLERİNİN MODERNİZASYONU VE ÇEŞİTLENDİRİLMESİ (22)
Hedef	Yükseköğretim Programlarının Etkinliğinin ve Niteliğinin Artırılması (7)

Performans Hedefi	4.1. Yükseköğretim Programlarının Etkinliğinin ve Niteliğinin Artırılması (7)
-------------------	---

Performans Göstergeleri		Ölçü Birim	2017	2018	2019
1	4.1.1.1-Hedefe yönelik yapılan toplantı sayısı	Sayı	2	2	2
2	4.1.1.2-Revize edilen bölüm/program yüzdesi	Yüzde	20	0	20
3	4.1.2.1-Disiplinler arası programların sayısının toplam programlar içindeki yüzdesi	Yüzde	10	10	10
4	4.1.5.1-Akreditasyon için Uluslararası Standartları belirlemiş birim yüzdesi	Yüzde	30	40	50
5	4.1.5.2-Akreditasyon Sürecini Başlatmış bölüm yüzdesi	Yüzde	15	20	25
6	4.1.5.3-Akredite olmuş bölüm sayıları	Sayı	5	7	10

Faaliyetler		Kaynak İhtiyacı		
		Bütçe	Bütçe Dışı	Toplam
1	Akademik Birimlerin Kendileri İle İlgili Uluslararası Standartları Belirlemesi ve Akreditasyon Sürecini Başlatması	36.465	0	36.465
Genel Toplam		36.465	0	36.465

PERFORMANS HEDEFİ TABLOSU

İdare Adı	38.50 - MUĞLA SITKI KOÇMAN ÜNİVERSİTESİ
-----------	---

Amaç	EĞİTİM-ÖĞRETİM SÜREÇLERİNİN MODERNİZASYONU VE ÇEŞİTLENDİRİLMESİ (22)
Hedef	Eğitim-Öğretim Yöntemlerinin ve Müfredat Etkinliğinin Artırılması (4)

Performans Hedefi	4.2. Eğitim-Öğretim Yöntemlerinin ve Müfredat Etkinliğinin Artırılması (4)
-------------------	--

Performans Göstergeleri		Ölçü Birim	2017	2018	2019
1	4.2.1.1-Uzaktan eğitim ile verilen ders sayısı	Sayı	16	20	24
2	4.2.3.1-Toplam Proje Sayısı	Sayı	6	7	9
3	4.2.4.1-Yenilenen makine/teçhizat oranı	Oran	5	5	5
4	4.2.4.2-Yenilenen Eğitim-Öğretim Ortamı oranı	Oran	5	5	5
5	4.2.4.3-Yenilenen Eğitim-Öğretim Aracı oranı	Oran	10	10	10
6	4.2.4.4-Telekonferans için teknolojik donanımına sahip derslik sayısı	Sayı	8	9	10

Faaliyetler		Kaynak İhtiyacı		
		Bütçe	Bütçe Dışı	Toplam
2	2014 yılı sonuna kadar Eğitim-Öğretim'de yeni teknolojilerin kullanılabilmesi için gereken destek ve seminerleri verecek birimin UZEM bünyesinde kurulması	36.465	0	36.465
4	Eğitim-Öğretim ortamları ve araçları ile laboratuvar, atölye gibi ortamlardaki makine ve teçhizatın çağın teknolojisine uygun olarak yenilenmesi	2.431.013	0	2.431.013
Genel Toplam		2.467.478	0	2.467.478

PERFORMANS HEDEFİ TABLOSU

İdare Adı	38.50 - MUĞLA SITKI KOÇMAN ÜNİVERSİTESİ
------------------	---

Amaç	EĞİTİM-ÖĞRETİM SÜREÇLERİNİN MODERNİZASYONU VE ÇEŞİTLENDİRİLMESİ (22)
Hedef	Akademik Personelin Nitelik Ve Nicelik Olarak Geliştirilmesi (3)

Performans Hedefi	4.3. Akademik Personelin Nitelik Ve Nicelik Olarak Geliştirilmesi (3)
--------------------------	--

Performans Göstergeleri		Ölçü Birim	2017	2018	2019
1	4.3.1.1-Düzenlenen seminer sayısı	Sayı	5	5	5
2	4.3.2.1-Öğretim Üyesi Başına Düşen Ortalama Haftalık Ders Saati Yüzde İyileştirme	Yüzde	10	0	15
3	4.3.2.2-Öğretim Üyesi başına düşen öğrenci sayısı	Sayı	52	50	50

Faaliyetler		Kaynak İhtiyacı		
		Bütçe	Bütçe Dışı	Toplam
1	Akademik personel sayısının üniversitenin akademik personel gelişim planına paralel olarak artırılması	7.296.000	0	7.296.000
Genel Toplam		7.296.000	0	7.296.000

PERFORMANS HEDEFİ TABLOSU

İdare Adı	38.50 - MUĞLA SITKI KOÇMAN ÜNİVERSİTESİ
------------------	---

Amaç	EĞİTİM-ÖĞRETİM SÜREÇLERİNİN MODERNİZASYONU VE ÇEŞİTLENDİRİLMESİ (22)
Hedef	Öğrenci Niteliğinin Artırılması (3)

Performans Hedefi	4.4.Öğrenci Niteliğinin Artırılması (3)
--------------------------	--

Performans Göstergeleri		Ölçü Birim	2017	2018	2019
1	4.4.1.1-Lisans programlarına kabul edilen öğrencilerin niteliğindeki iyileşme oranı (ölçüm: YÖDEK rehberi)	Oran	3	0	4
2	4.4.1.2-Yüksek Lisans programlarına kabul edilen öğrencilerin niteliğindeki iyileşme oranı	Oran	3	0	4
3	4.4.1.3-Doktora programlarına kabul edilen öğrencilerin niteliğindeki iyileşme oranı	Oran	3	0	4
4	4.4.3.1-Eğitim-Öğretim Süreçlerini İyileştirmek için öğrenci katılımlı bölüm bazında yapılan toplantı sayısı	Sayı	2	2	1
5	4.4.3.2-Öğrenci Ders Memnuniyet Düzeyleri	Yüzde	60	65	70

Faaliyetler		Kaynak İhtiyacı		
		Bütçe	Bütçe Dışı	Toplam
1	Öğrenci Kariyer Merkezinin Kurulması	24.310	0	24.310
Genel Toplam		24.310	0	24.310

PERFORMANS HEDEFİ TABLOSU

İdare Adı	38.50 - MUĞLA SITKI KOÇMAN ÜNİVERSİTESİ
------------------	---

Amaç	EĞİTİM-ÖĞRETİM SÜREÇLERİNİN MODERNİZASYONU VE ÇEŞİTLENDİRİLMESİ (22)
Hedef	Kütüphane Sisteminin Geliştirilmesi Ve Kaynakların Zenginleştirilmesi (5)

Performans Hedefi	4.5. Kütüphane Sisteminin Geliştirilmesi Ve Kaynaklar Zenginleştirilmesi (5)
--------------------------	---

Performans Göstergeleri		Ölçü Birim	2017	2018	2019
1	4.5.1.1-Kaynak taleplerinin karşılanma oranı	Oran	75	75	75

Faaliyetler		Kaynak İhtiyacı		
		Bütçe	Bütçe Dışı	Toplam
1	Kütüphane koleksiyonunun üniversite gelişim planındaki (Bknz. Öngörüler) yeni açılan birimlerin de ihtiyaçları hesap edilerek geliştirilmesi	182.326	0	182.326
3	Kütüphane hizmet sürelerinin talep ve ekonomiklik kriterleri dengesinde artırılarak yeniden düzenlenmesi	72.930	0	72.930
Genel Toplam		255.256	0	255.256

PERFORMANS HEDEFİ TABLOSU

İdare Adı	38.50 - MUĞLA SITKI KOÇMAN ÜNİVERSİTESİ
------------------	---

Amaç	BELİRLİ TEMATİK ALANLARDA BÖLGESEL AR-GE MERKEZİ OLMAK (14)
-------------	---

Hedef	Bilimsel Araştırma-Yayın Teşvik Sisteminin ve Olanakların Geliştirilmesi (5)
--------------	--

Performans Hedefi	5.1. Bilimsel Araştırma-Yayın Teşvik Sisteminin ve Olanakların Geliştirilmesi (5)
--------------------------	--

Performans Göstergeleri		Ölçü Birim	2017	2018	2019
1	5.1.1.1-Desteklenen proje sayısı	Sayı	440	550	700
2	5.1.1.2-BAP bütçesi	TL	826.000	900.000	990.000
3	5.1.2.2-Çalışma Oturumu Sayısı	Sayı	2	4	6
4	5.1.3.2-Öğretim üyesi başına düşen yayın sayısı	Sayı	1	1	1
5	5.1.4.1-İyileştirilen laboratuvar oranı	Oran	5	5	5
6	5.1.5.1-Toplam proje sayısı içindeki oranı	Oran	30	30	30

Faaliyetler		Kaynak İhtiyacı		
		Bütçe	Bütçe Dışı	Toplam
1	Bilimsel Araştırma Projelerinde Sağlanan Desteğin Artırılması	109.396	0	109.396
2	Proje destek ofisinin yapılandırılması ve TÜBİTAK, TÜBA ve AB kapsamındaki projelerin yürütülmesi konusunda bilgilendirme ve çalışma oturumlarının yapılması	43.758	0	43.758
3	Yayın sayısı ve atıf açısından alanlarında kurumdaki en iyi performansı gösteren araştırmacılara ödül verilmesi için gereken ödül/teşvik sisteminin kurulması	24.310	0	24.310
4	Araştırma ve projeleri desteklemek için laboratuvar koşullarını iyileştirmesi	121.551	0	121.551
Genel Toplam		299.015	0	299.015

PERFORMANS HEDEFİ TABLOSU

İdare Adı	38.50 - MUĞLA SITKI KOÇMAN ÜNİVERSİTESİ
------------------	---

Amaç	BELİRLİ TEMATİK ALANLARDA BÖLGESEL AR-GE MERKEZİ OLMAK (14)
Hedef	AR-GE Konusunda Stratejik İşbirliklerinin Geliştirilmesi (2)

Performans Hedefi	5.2. AR-GE Konusunda Stratejik İşbirliklerinin Geliştirilmesi (2)
--------------------------	--

Performans Göstergeleri		Ölçü Birim	2017	2018	2019
1	5.2.2.1-İşbirlikli Ulusal Proje Sayısı	Sayı	20	25	30
2	5.2.2.2-İşbirlikli Uluslararası Proje Sayısı	Sayı	6	8	8

Faaliyetler		Kaynak İhtiyacı		
		Bütçe	Bütçe Dışı	Toplam
1	2016 yılı sonuna kadar Üniversite-Sanayi İşbirliği Komisyonunun Kurulması (meslek odaları temsilcileri, sektör temsilcileri, üniversite temsilcileri vb.)	12.155	0	12.155
Genel Toplam		12.155	0	12.155

PERFORMANS HEDEFİ TABLOSU

İdare Adı	38.50 - MUĞLA SITKI KOÇMAN ÜNİVERSİTESİ
------------------	---

Amaç	BELİRLİ TEMATİK ALANLARDA BÖLGESEL AR-GE MERKEZİ OLMAK (14)
Hedef	Üniversitenin Yenilikçilik ve Girişimcilik Ekseninde Geliştirilmesi (4)

Performans Hedefi	5.3. Üniversitenin Yenilikçilik ve Girişimcilik Ekseninde Geliştirilmesi (4)
--------------------------	---

Performans Göstergeleri		Ölçü Birim	2017	2018	2019
1	5.3.1.1-Yapılan bilgilendirme toplantısı, seminer ve çalıştay türü etkinlik sayısı	Sayı	2	2	2
2	5.3.2.1-Çalıştay oturum sayısı	Sayı	1	1	1
3	5.3.3.1-Yenilikçilik ve girişimcilik temalı ders sayısı	Sayı	30	35	40

Faaliyetler		Kaynak İhtiyacı		
		Bütçe	Bütçe Dışı	Toplam
1	Kurulacak Teknopark Bünyesinde şirket kurarak AR-Ge faaliyetleri gerçekleştirmesi için öğretim elemanlarının teşvik edilmesi	2.431	0	2.431
2	Yenilikçilik konusunda ticari ürüne dönüşebilecek araştırma sonuçlarının tartışılması için senelik çalıştaylar düzenlenmesi	1.216	0	1.216
3	2016 yılı ve sonrası için Üniversite çapında yenilikçi statüye sahip en az bir buluş üretmek (patent, faydalı model, endüstriyel tasarım vb.)	12.155	0	12.155
Genel Toplam		15.802	0	15.802

PERFORMANS HEDEFİ TABLOSU

İdare Adı	38.50 - MUĞLA SITKI KOÇMAN ÜNİVERSİTESİ
------------------	---

Amaç	BELİRLİ TEMATİK ALANLARDA BÖLGESEL AR-GE MERKEZİ OLMAK (14)
Hedef	Araştırma ve Projelerin Toplumsal Hizmet Boyutunun Geliştirilmesi (3)

Performans Hedefi	5.4. Araştırma ve Projelerin Toplumsal Hizmet Boyutunun Geliştirilmesi (3)
--------------------------	---

Performans Göstergeleri		Ölçü Birim	2017	2018	2019
1	5.4.1.2-Yürütülen Proje Sayısı	Sayı	12	16	20
2	5.4.2.1-Verilen eğitim ve danışmanlık hizmet sayısı	Sayı	8	10	12
3	5.4.3.1-Ortak yürütülen proje sayısı	Sayı	2	2	2

Faaliyetler		Kaynak İhtiyacı		
		Bütçe	Bütçe Dışı	Toplam
1	Üniversitenin erişiminde olan kamu, özel ve sivil toplum kuruluşlarının ihtiyaçlarını belirlemeye yönelik bir araştırma çalışması yapılması ve bu ihtiyaçlar çerçevesinde yürütülen projelerin artırılması	0	0	0
2	Kamu, Özel ve Sivil Toplum Kuruluşlarına verilen eğitim ve danışmanlık hizmetlerinin artırılması	0	0	0
3	Yapılan projelerin en az ikisinin Kamu, Özel ve Sivil Toplum Kuruluşları ile ortak olarak yürütülmesi	0	0	0
Genel Toplam		0	0	0

PERFORMANS HEDEFİ TABLOSU

İdare Adı	38.50 - MUĞLA SITKI KOÇMAN ÜNİVERSİTESİ
------------------	---

Amaç	ÇAĞDAŞ KAMPÜS GELİŞİMİNİ SÜRDÜRMEK (23)
Hedef	Sağlık Kampüsünün Hayata Geçirilmesi (7)

Performans Hedefi	6.1.Sağlık Kampüsünün Hayata Geçirilmesi (7)
--------------------------	---

Performans Göstergeleri		Ölçü Birim	2017	2018	2019
1	6.1.3.1-Tamamlanma oranı	Oran	70	100	0
2	6.1.4.1-Tamamlanma oranı	Oran	70	100	100
3	6.1.5.1-Tamamlanma oranı	Oran	30	70	100
4	6.1.7.1-Sağlık merkezi sayısı	Sayı	1	2	3
5	6.1.6.1-Tamamlanma oranı	Oran	0	50	100

Faaliyetler		Kaynak İhtiyacı		
		Bütçe	Bütçe Dışı	Toplam
1	2018 yılı sonuna kadar Sağlık Bilimleri Fakültesi bina inşaatının tamamlanması	1.800.000	0	1.800.000
2	2018 yılı sonuna kadar Sağlık Bilimleri Enstitüsü bina inşaatının tamamlanması	1.500.000	0	1.500.000
3	Başlıca Geriatri, Akdeniz Anemisi ve Fizik Tedavi ve Rehabilitasyon olmak üzere özellikli en az 3 sağlık merkezlerinin açılması	220.500	0	220.500
Genel Toplam		3.520.500	0	3.520.500

PERFORMANS HEDEFİ TABLOSU

İdare Adı	38.50 - MUĞLA SITKI KOÇMAN ÜNİVERSİTESİ
------------------	---

Amaç	ÇAĞDAŞ KAMPÜS GELİŞİMİNİ SÜRDÜRMEK (23)
Hedef	Gelişim İçin İhtiyaç Duyulan Fiziki Mekanların Planlanıp İnşa Edilmesi (10)

Performans Hedefi	6.2. Gelişim İçin İhtiyaç Duyulan Fiziki Mekanlar Planlanıp İnşa Edilmesi (10)

Performans Göstergeleri		Ölçü Birim	2017	2018	2019
1	6.2.3.1-Tamamlanma oranı	Oran	80	90	100
2	6.2.4.1-Tamamlanma oranı	Oran	30	60	100
3	6.2.5.1-Tamamlanma oranı	Oran	100	0	0
4	6.2.6.1-Tamamlanma oranı	Oran	100	0	0
5	6.2.7.1-Tamamlanma oranı	Oran	100	0	0
6	6.2.9.1-Tamamlanma oranı	Oran	60	80	100

Faaliyetler		Kaynak İhtiyacı		
		Bütçe	Bütçe Dışı	Toplam
1	2018 yılı sonuna kadar Spor Bilimleri Fakültesi ve bağlı tesisler inşaatlarının tamamlanması	1.900.000	0	1.900.000
2	2018 yılı sonuna kadar Merkezi Derslikler bina inşaatının tamamlanması	5.400.000	0	5.400.000
3	2018 yılı sonuna kadar Fethiye Kampüsü oluşturmak	4.600.000	0	4.600.000
Genel Toplam		11.900.000	0	11.900.000

PERFORMANS HEDEFİ TABLOSU

İdare Adı	38.50 - MUĞLA SITKI KOÇMAN ÜNİVERSİTESİ
------------------	---

Amaç	ÇAĞDAŞ KAMPÜS GELİŞİMİNİ SÜRDÜRMEK (23)
Hedef	Kampüste Yaşamın İyileştirilmesi (6)

Performans Hedefi	6.3. Kampüste Yaşamın İyileştirilmesi (6)
--------------------------	--

Performans Göstergeleri		Ölçü Birim	2017	2018	2019
1	6.3.1.1-Düzenlemesi biten fiziki mekan sayısı	Sayı	60	80	100
2	6.3.2.1-Ek sosyal yaşam alan sayısı	Sayı	2	0	3
3	6.3.3.1-Hizmet veren birim sayısı	Sayı	3	3	3
4	6.3.4.1-Çevre düzenlemesi yapılan kampüs alan yüzdesi	Yüzde	30	40	50
5	6.3.5.1-Bakımı yapılan bina sayısı	Sayı	4	4	4

Faaliyetler		Kaynak İhtiyacı		
		Bütçe	Bütçe Dışı	Toplam
1	2018 yılı sonu itibari ile mevcut tüm fiziki mekanların ve bunlara erişimin engelliler için engelsiz yaşamı sağlayacak şekilde düzenlenmesi	121.551	0	121.551
2	2018 yılı sonuna kadar öğrenci ve personel için en az 3 farklı ek sosyal yaşam alanı (kafeterya, alışveriş, spor tesisi vb.) oluşturularak çeşitliliğin artırılması	303.877	0	303.877
3	Kampüs çevre düzenlenmesi ekibinin kurularak gerekli çevre düzenlemelerinin yapılması ile kampüs görünümünün iyileştirilmesi	1.000.000	0	1.000.000
4	Mevcut binaların bakım ve modernizasyon ile çalışma ortamlarının iyileştirilmesi	1.600.000	0	1.600.000
Genel Toplam		3.025.428	0	3.025.428

3.2 FAALİYET MALİYETLERİ TABLOLARI

FAALİYET MALİYETLERİ TABLOSU

İdare Adı	38.50 - MUĞLA SITKI KOÇMAN ÜNİVERSİTESİ
Performans Hedefi	20 - 6.2.Gelişim İçin İhtiyaç Duyulan Fiziki Mekanların Planlanıp İnşa Edilmesi (10)
Faaliyet Adı	2018 yılı sonuna kadar Merkezi Derslikler bina inşaatının tamamlanması
Sorumlu Harcama Birimi veya Birimleri	38.50.09.02 - ÖZEL KALEM (GENEL SEKRETERLİK), 38.50.09.09 - YAPI İŞLERİ VE TEKNİK DAİRE BAŞKANLIĞI, 38.50.09.05 - PERSONEL DAİRE BAŞKANLIĞI

Ekonomik Kod		Ödenek
01	Personel Giderleri	0,00
02	SGK Devlet Primi Giderleri	0,00
03	Mal ve Hizmet Alım Giderleri	0,00
04	Faiz Giderleri	0,00
05	Cari Transferler	0,00
06	Sermaye Giderleri	5.400.000,00
07	Sermaye Transferleri	0,00
08	Borç verme	0,00
Toplam Bütçe Kaynak İhtiyacı		5.400.000,00
Bütçe Dışı Kaynak	Döner Sermaye	0,00
	Diğer Yurt İçi	0,00
	Yurt Dışı	0,00
Toplam Bütçe Dışı Kaynak İhtiyacı		0,00
Toplam Kaynak İhtiyacı		5.400.000,00

FAALİYET MALİYETLERİ TABLOSU

İdare Adı	38.50 - MUĞLA SITKI KOÇMAN ÜNİVERSİTESİ
Performans Hedefi	20 - 6.2.Gelişim İçin İhtiyaç Duyulan Fiziki Mekanların Planlanıp İnşa Edilmesi (10)
Faaliyet Adı	2018 yılı sonuna kadar Fethiye Kampüsü oluşturmak
Sorumlu Harcama Birimi veya Birimleri	38.50.09.09 - YAPI İŞLERİ VE TEKNİK DAİRE BAŞKANLIĞI, 38.50.09.05 - PERSONEL DAİRE BAŞKANLIĞI

Ekonomik Kod		Ödenek
01	Personel Giderleri	0,00
02	SGK Devlet Primi Giderleri	0,00
03	Mal ve Hizmet Alım Giderleri	0,00
04	Faiz Giderleri	0,00
05	Cari Transferler	0,00
06	Sermaye Giderleri	4.600.000,00
07	Sermaye Transferleri	0,00
08	Borç verme	0,00
Toplam Bütçe Kaynak İhtiyacı		4.600.000,00
Bütçe Dışı Kaynak	Döner Sermaye	0,00
	Diğer Yurt İçi	0,00
	Yurt Dışı	0,00
Toplam Bütçe Dışı Kaynak İhtiyacı		0,00
Toplam Kaynak İhtiyacı		4.600.000,00

FAALİYET MALİYETLERİ TABLOSU

İdare Adı	38.50 - MUĞLA SITKI KOÇMAN ÜNİVERSİTESİ
Performans Hedefi	21 - 6.3. Kampüste Yaşamın İyileştirilmesi (6)
Faaliyet Adı	2018 yılı sonu itibari ile mevcut tüm fiziki mekanların ve bunlara erişimin engelliler için engelsiz yaşamı sağlayacak şekilde düzenlenmesi
Sorumlu Harcama Birimi veya Birimleri	38.50.09.01 - ÖZEL KALEM (REKTÖRLÜK), 38.50.09.02 - ÖZEL KALEM (GENEL SEKRETERLİK), 38.50.09.09 - YAPI İŞLERİ VE TEKNİK DAİRE BAŞKANLIĞI, 38.50.09.05 - PERSONEL DAİRE BAŞKANLIĞI

Ekonomik Kod		Ödenek
01	Personel Giderleri	0,00
02	SGK Devlet Primi Giderleri	0,00
03	Mal ve Hizmet Alım Giderleri	0,00
04	Faiz Giderleri	0,00
05	Cari Transferler	0,00
06	Sermaye Giderleri	121.551,00
07	Sermaye Transferleri	0,00
08	Borç verme	0,00
Toplam Bütçe Kaynak İhtiyacı		121.551,00
Bütçe Dışı Kaynak	Döner Sermaye	0,00
	Diğer Yurt İçi	0,00
	Yurt Dışı	0,00
Toplam Bütçe Dışı Kaynak İhtiyacı		0,00
Toplam Kaynak İhtiyacı		121.551,00

FAALİYET MALİYETLERİ TABLOSU

İdare Adı	38.50 - MUĞLA SITKI KOÇMAN ÜNİVERSİTESİ
Performans Hedefi	21 - 6.3. Kampüste Yaşamın İyileştirilmesi (6)
Faaliyet Adı	2018 yılı sonuna kadar öğrenci ve personel için en az 3 farklı ek sosyal yaşam alanı (kafeterya, alışveriş, spor tesisi vb.) oluşturularak çeşitliliğin artırılması
Sorumlu Harcama Birimi veya Birimleri	38.50.09.01 - ÖZEL KALEM (REKTÖRLÜK), 38.50.09.09 - YAPI İŞLERİ VE TEKNİK DAİRE BAŞKANLIĞI

Ekonomik Kod		Ödenek
01	Personel Giderleri	0,00
02	SGK Devlet Primi Giderleri	0,00
03	Mal ve Hizmet Alım Giderleri	0,00
04	Faiz Giderleri	0,00
05	Cari Transferler	0,00
06	Sermaye Giderleri	303.877,00
07	Sermaye Transferleri	0,00
08	Borç verme	0,00
Toplam Bütçe Kaynak İhtiyacı		303.877,00
Bütçe Dışı Kaynak	Döner Sermaye	0,00
	Diğer Yurt İçi	0,00
	Yurt Dışı	0,00
Toplam Bütçe Dışı Kaynak İhtiyacı		0,00
Toplam Kaynak İhtiyacı		303.877,00

FAALİYET MALİYETLERİ TABLOSU

İdare Adı	38.50 - MUĞLA SITKI KOÇMAN ÜNİVERSİTESİ
Performans Hedefi	21 - 6.3. Kampüste Yaşamın İyileştirilmesi (6)
Faaliyet Adı	Kampüs çevre düzenlenmesi ekibinin kurularak gerekli çevre düzenlemelerinin yapılması ile kampüs görünümünün iyileştirilmesi
Sorumlu Harcama Birimi veya Birimleri	38.50.09.01 - ÖZEL KALEM (REKTÖRLÜK), 38.50.09.09 - YAPI İŞLERİ VE TEKNİK DAİRE BAŞKANLIĞI

Ekonomik Kod		Ödenek
01	Personel Giderleri	0,00
02	SGK Devlet Primi Giderleri	0,00
03	Mal ve Hizmet Alım Giderleri	0,00
04	Faiz Giderleri	0,00
05	Cari Transferler	0,00
06	Sermaye Giderleri	1.000.000,00
07	Sermaye Transferleri	0,00
08	Borç verme	0,00
Toplam Bütçe Kaynak İhtiyacı		1.000.000,00
Bütçe Dışı Kaynak	Döner Sermaye	0,00
	Diğer Yurt İçi	0,00
	Yurt Dışı	0,00
Toplam Bütçe Dışı Kaynak İhtiyacı		0,00
Toplam Kaynak İhtiyacı		1.000.000,00

FAALİYET MALİYETLERİ TABLOSU

İdare Adı	38.50 - MUĞLA SITKI KOÇMAN ÜNİVERSİTESİ
Performans Hedefi	21 - 6.3. Kampüste Yaşamın İyileştirilmesi (6)
Faaliyet Adı	Mevcut binaların bakım ve modernizasyon ile çalışma ortamlarının iyileştirilmesi
Sorumlu Harcama Birimi veya Birimleri	38.50.09.02 - ÖZEL KALEM (GENEL SEKRETERLİK), 38.50.09.09 - YAPI İŞLERİ VE TEKNİK DAİRE BAŞKANLIĞI

Ekonomik Kod		Ödenek
01	Personel Giderleri	0,00
02	SGK Devlet Primi Giderleri	0,00
03	Mal ve Hizmet Alım Giderleri	0,00
04	Faiz Giderleri	0,00
05	Cari Transferler	0,00
06	Sermaye Giderleri	1.600.000,00
07	Sermaye Transferleri	0,00
08	Borç verme	0,00
Toplam Bütçe Kaynak İhtiyacı		1.600.000,00
Bütçe Dışı Kaynak	Döner Sermaye	0,00
	Diğer Yurt İçi	0,00
	Yurt Dışı	0,00
Toplam Bütçe Dışı Kaynak İhtiyacı		0,00
Toplam Kaynak İhtiyacı		1.600.000,00

FAALİYET MALİYETLERİ TABLOSU

İdare Adı	38.50 - MUĞLA SITKI KOÇMAN ÜNİVERSİTESİ
Performans Hedefi	1 - 1.1. Kalite Geliştirme ve Kurumsallaşma Çalışmalarının İlerletilmesi (10)
Faaliyet Adı	Akademik ve idari personele verilen kurumsal eğitimlerin programlarının sayısının ve etkinliğinin bütçe tahsis edilerek artırılması
Sorumlu Harcama Birimi veya Birimleri	38.50.09.05 - PERSONEL DAİRE BAŞKANLIĞI, 38.50.09.11 - STRATEJİ GELİŞTİRME DAİRE BAŞKANLIĞI, 38.50.09.01 - ÖZEL KALEM (REKTÖRLÜK)

Ekonomik Kod		Ödenek
01	Personel Giderleri	0,00
02	SGK Devlet Primi Giderleri	0,00
03	Mal ve Hizmet Alım Giderleri	243.101,00
04	Faiz Giderleri	0,00
05	Cari Transferler	0,00
06	Sermaye Giderleri	0,00
07	Sermaye Transferleri	0,00
08	Borç verme	0,00
Toplam Bütçe Kaynak İhtiyacı		243.101,00
Bütçe Dışı Kaynak	Döner Sermaye	0,00
	Diğer Yurt İçi	0,00
	Yurt Dışı	0,00
Toplam Bütçe Dışı Kaynak İhtiyacı		0,00
Toplam Kaynak İhtiyacı		243.101,00

FAALİYET MALİYETLERİ TABLOSU

İdare Adı	38.50 - MUĞLA SITKI KOÇMAN ÜNİVERSİTESİ
Performans Hedefi	1 - 1.1. Kalite Geliştirme ve Kurumsallaşma Çalışmalarının İlerletilmesi (10)
Faaliyet Adı	Senato ve yönetim kurulu gibi üst yönetim kurullarında çalışan personelin her sene en az bir seminer/brifing türü oturum ile kurumsal yönetim ilkeleri farkındalığının artırılması
Sorumlu Harcama Birimi veya Birimleri	38.50.09.01 - ÖZEL KALEM (REKTÖRLÜK)

Ekonomik Kod		Ödenek
01	Personel Giderleri	0,00
02	SGK Devlet Primi Giderleri	0,00
03	Mal ve Hizmet Alım Giderleri	6.078,00
04	Faiz Giderleri	0,00
05	Cari Transferler	0,00
06	Sermaye Giderleri	0,00
07	Sermaye Transferleri	0,00
08	Borç verme	0,00
Toplam Bütçe Kaynak İhtiyacı		6.078,00
Bütçe Dışı Kaynak	Döner Sermaye	0,00
	Diğer Yurt İçi	0,00
	Yurt Dışı	0,00
Toplam Bütçe Dışı Kaynak İhtiyacı		0,00
Toplam Kaynak İhtiyacı		6.078,00

FAALİYET MALİYETLERİ TABLOSU

İdare Adı	38.50 - MUĞLA SITKI KOÇMAN ÜNİVERSİTESİ
Performans Hedefi	1 - 1.1. Kalite Geliştirme ve Kurumsallaşma Çalışmalarının İlerletilmesi (10)
Faaliyet Adı	2014 yılı ortası itibarı ile Kurumsal Öz Değerlendirme çalışmasının tamamlanması
Sorumlu Harcama Birimi veya Birimleri	38.50.09.11 - STRATEJİ GELİŞTİRME DAİRE BAŞKANLIĞI, 38.50.09.01 - ÖZEL KALEM (REKTÖRLÜK)

Ekonomik Kod		Ödenek
01	Personel Giderleri	0,00
02	SGK Devlet Primi Giderleri	0,00
03	Mal ve Hizmet Alım Giderleri	36.465,00
04	Faiz Giderleri	0,00
05	Cari Transferler	0,00
06	Sermaye Giderleri	0,00
07	Sermaye Transferleri	0,00
08	Borç verme	0,00
Toplam Bütçe Kaynak İhtiyacı		36.465,00
Bütçe Dışı Kaynak	Döner Sermaye	0,00
	Diğer Yurt İçi	0,00
	Yurt Dışı	0,00
Toplam Bütçe Dışı Kaynak İhtiyacı		0,00
Toplam Kaynak İhtiyacı		36.465,00

FAALİYET MALİYETLERİ TABLOSU

İdare Adı	38.50 - MUĞLA SITKI KOÇMAN ÜNİVERSİTESİ
Performans Hedefi	1 - 1.1. Kalite Geliştirme ve Kurumsallaşma Çalışmalarının İlerletilmesi (10)
Faaliyet Adı	2015 yılı sonuna kadar kurumsal performans yönetim /değerlendirme sisteminin yapılandırılıp hayata geçirilmesi
Sorumlu Harcama Birimi veya Birimleri	38.50.09.11 - STRATEJİ GELİŞTİRME DAİRE BAŞKANLIĞI

Ekonomik Kod		Ödenek
01	Personel Giderleri	0,00
02	SGK Devlet Primi Giderleri	0,00
03	Mal ve Hizmet Alım Giderleri	6.078,00
04	Faiz Giderleri	0,00
05	Cari Transferler	0,00
06	Sermaye Giderleri	0,00
07	Sermaye Transferleri	0,00
08	Borç verme	0,00
Toplam Bütçe Kaynak İhtiyacı		6.078,00
Bütçe Dışı Kaynak	Döner Sermaye	0,00
	Diğer Yurt İçi	0,00
	Yurt Dışı	0,00
Toplam Bütçe Dışı Kaynak İhtiyacı		0,00
Toplam Kaynak İhtiyacı		6.078,00

FAALİYET MALİYETLERİ TABLOSU

İdare Adı	38.50 - MUĞLA SITKI KOÇMAN ÜNİVERSİTESİ
Performans Hedefi	1 - 1.1. Kalite Geliştirme ve Kurumsallaşma Çalışmalarının İlerletilmesi (10)
Faaliyet Adı	2015 yılı sonuna kadar idari personele yönelik ödül/teşvik sisteminin sürekli iyileştirme sistemini destekleyecek şekilde geliştirilmesi
Sorumlu Harcama Birimi veya Birimleri	38.50.09.01 - ÖZEL KALEM (REKTÖRLÜK), 38.50.09.02 - ÖZEL KALEM (GENEL SEKRETERLİK)

Ekonomik Kod		Ödenek
01	Personel Giderleri	0,00
02	SGK Devlet Primi Giderleri	0,00
03	Mal ve Hizmet Alım Giderleri	29.172,00
04	Faiz Giderleri	0,00
05	Cari Transferler	0,00
06	Sermaye Giderleri	0,00
07	Sermaye Transferleri	0,00
08	Borç verme	0,00
Toplam Bütçe Kaynak İhtiyacı		29.172,00
Bütçe Dışı Kaynak	Döner Sermaye	0,00
	Diğer Yurt İçi	0,00
	Yurt Dışı	0,00
Toplam Bütçe Dışı Kaynak İhtiyacı		0,00
Toplam Kaynak İhtiyacı		29.172,00

FAALİYET MALİYETLERİ TABLOSU

İdare Adı	38.50 - MUĞLA SITKI KOÇMAN ÜNİVERSİTESİ
Performans Hedefi	1 - 1.1. Kalite Geliştirme ve Kurumsallaşma Çalışmalarının İlerletilmesi (10)
Faaliyet Adı	Akademik ve İdari Personel Memnuniyet Düzeylerinin Ölçülerek Dönem Sonuna kadar en az %80 olacak şekilde Artırılması
Sorumlu Harcama Birimi veya Birimleri	38.50.09.01 - ÖZEL KALEM (REKTÖRLÜK), 38.50.09.05 - PERSONEL DAİRE BAŞKANLIĞI

Ekonomik Kod		Ödenek
01	Personel Giderleri	0,00
02	SGK Devlet Primi Giderleri	0,00
03	Mal ve Hizmet Alım Giderleri	6.078,00
04	Faiz Giderleri	0,00
05	Cari Transferler	0,00
06	Sermaye Giderleri	0,00
07	Sermaye Transferleri	0,00
08	Borç verme	0,00
Toplam Bütçe Kaynak İhtiyacı		6.078,00
Bütçe Dışı Kaynak	Döner Sermaye	0,00
	Diğer Yurt İçi	0,00
	Yurt Dışı	0,00
Toplam Bütçe Dışı Kaynak İhtiyacı		0,00
Toplam Kaynak İhtiyacı		6.078,00

FAALİYET MALİYETLERİ TABLOSU

İdare Adı	38.50 - MUĞLA SITKI KOÇMAN ÜNİVERSİTESİ
Performans Hedefi	1 - 1.1. Kalite Geliştirme ve Kurumsallaşma Çalışmalarının İlerletilmesi (10)
Faaliyet Adı	Öğrenci Genel Memnuniyet Düzeylerinin ölçülerek dönem sonuna kadar en az %80 olacak şekilde artırılması
Sorumlu Harcama Birimi veya Birimleri	38.50.00.01 - ÜST YÖNETİM, AKADEMİK VE İDARİ BİRİMLER, 38.50.09.01 - ÖZEL KALEM (REKTÖRLÜK), 38.50.09.10 - ÖĞRENCİ İŞLERİ DAİRE BAŞKANLIĞI, 38.50.09.05 - PERSONEL DAİRE BAŞKANLIĞI

Ekonomik Kod		Ödenek
01	Personel Giderleri	0,00
02	SGK Devlet Primi Giderleri	0,00
03	Mal ve Hizmet Alım Giderleri	12.155,00
04	Faiz Giderleri	0,00
05	Cari Transferler	0,00
06	Sermaye Giderleri	0,00
07	Sermaye Transferleri	0,00
08	Borç verme	0,00
Toplam Bütçe Kaynak İhtiyacı		12.155,00
Bütçe Dışı Kaynak	Döner Sermaye	0,00
	Diğer Yurt İçi	0,00
	Yurt Dışı	0,00
Toplam Bütçe Dışı Kaynak İhtiyacı		0,00
Toplam Kaynak İhtiyacı		12.155,00

FAALİYET MALİYETLERİ TABLOSU

İdare Adı	38.50 - MUĞLA SITKI KOÇMAN ÜNİVERSİTESİ
Performans Hedefi	2 - 1.2. Bilgi Sistem ve Teknolojileri Alt Yapısının Güçlendirilmesi (5)
Faaliyet Adı	2014 yılı sonuna kadar Kurumsal Web Siteleri Ortak Yönetim ve Güncelleme Sisteminin Kurulması
Sorumlu Harcama Birimi veya Birimleri	38.50.09.01 - ÖZEL KALEM (REKTÖRLÜK), 38.50.09.08 - BİLGİ İŞLEM DAİRE BAŞKANLIĞI, 38.50.09.05 - PERSONEL DAİRE BAŞKANLIĞI

Ekonomik Kod		Ödenek
01	Personel Giderleri	0,00
02	SGK Devlet Primi Giderleri	0,00
03	Mal ve Hizmet Alım Giderleri	2.431,00
04	Faiz Giderleri	0,00
05	Cari Transferler	0,00
06	Sermaye Giderleri	0,00
07	Sermaye Transferleri	0,00
08	Borç verme	0,00
Toplam Bütçe Kaynak İhtiyacı		2.431,00
Bütçe Dışı Kaynak	Döner Sermaye	0,00
	Diğer Yurt İçi	0,00
	Yurt Dışı	0,00
Toplam Bütçe Dışı Kaynak İhtiyacı		0,00
Toplam Kaynak İhtiyacı		2.431,00

FAALİYET MALİYETLERİ TABLOSU

İdare Adı	38.50 - MUĞLA SITKI KOÇMAN ÜNİVERSİTESİ
Performans Hedefi	2 - 1.2. Bilgi Sistem ve Teknolojileri Alt Yapısının Güçlendirilmesi (5)
Faaliyet Adı	Bilgi işlem dairesi hizmetleri genel yeterliliğinin artırılması
Sorumlu Harcama Birimi veya Birimleri	38.50.09.01 - ÖZEL KALEM (REKTÖRLÜK), 38.50.09.08 - BİLGİ İŞLEM DAİRE BAŞKANLIĞI, 38.50.09.05 - PERSONEL DAİRE BAŞKANLIĞI

Ekonomik Kod		Ödenek
01	Personel Giderleri	0,00
02	SGK Devlet Primi Giderleri	0,00
03	Mal ve Hizmet Alım Giderleri	1.216,00
04	Faiz Giderleri	0,00
05	Cari Transferler	0,00
06	Sermaye Giderleri	0,00
07	Sermaye Transferleri	0,00
08	Borç verme	0,00
Toplam Bütçe Kaynak İhtiyacı		1.216,00
Bütçe Dışı Kaynak	Döner Sermaye	0,00
	Diğer Yurt İçi	0,00
	Yurt Dışı	0,00
Toplam Bütçe Dışı Kaynak İhtiyacı		0,00
Toplam Kaynak İhtiyacı		1.216,00

FAALİYET MALİYETLERİ TABLOSU

İdare Adı	38.50 - MUĞLA SITKI KOÇMAN ÜNİVERSİTESİ
Performans Hedefi	3 - 1.3. Kurumsal İletişim/Tanıtım ve İlişkiler Sisteminin Kurulması (12)
Faaliyet Adı	2014 yılı sonuna kadar Üniversite Tanıtım Ekibinin kurulması ve geliştirilmesi
Sorumlu Harcama Birimi veya Birimleri	38.50.09.01 - ÖZEL KALEM (REKTÖRLÜK), 38.50.09.07 - SAĞLIK, KÜLTÜR VE SPOR DAİRE BAŞKANLIĞI, 38.50.09.05 - PERSONEL DAİRE BAŞKANLIĞI

Ekonomik Kod		Ödenek
01	Personel Giderleri	0,00
02	SGK Devlet Primi Giderleri	0,00
03	Mal ve Hizmet Alım Giderleri	36.465,00
04	Faiz Giderleri	0,00
05	Cari Transferler	0,00
06	Sermaye Giderleri	0,00
07	Sermaye Transferleri	0,00
08	Borç verme	0,00
Toplam Bütçe Kaynak İhtiyacı		36.465,00
Bütçe Dışı Kaynak	Döner Sermaye	0,00
	Diğer Yurt İçi	0,00
	Yurt Dışı	0,00
Toplam Bütçe Dışı Kaynak İhtiyacı		0,00
Toplam Kaynak İhtiyacı		36.465,00

FAALİYET MALİYETLERİ TABLOSU

İdare Adı	38.50 - MUĞLA SITKI KOÇMAN ÜNİVERSİTESİ
Performans Hedefi	3 - 1.3. Kurumsal İletişim/Tanıtım ve İlişkiler Sisteminin Kurulması (12)
Faaliyet Adı	Üniversiteye Ait Eğitim-Öğretim Ve İletişim Hedeflerine Hizmet Veren Bir İnternet Radyo Kanalının Faaliyete Geçirilmesi
Sorumlu Harcama Birimi veya Birimleri	38.50.09.01 - ÖZEL KALEM (REKTÖRLÜK), 38.50.09.05 - PERSONEL DAİRE BAŞKANLIĞI

Ekonomik Kod		Ödenek
01	Personel Giderleri	0,00
02	SGK Devlet Primi Giderleri	0,00
03	Mal ve Hizmet Alım Giderleri	12.155,00
04	Faiz Giderleri	0,00
05	Cari Transferler	0,00
06	Sermaye Giderleri	0,00
07	Sermaye Transferleri	0,00
08	Borç verme	0,00
Toplam Bütçe Kaynak İhtiyacı		12.155,00
Bütçe Dışı Kaynak	Döner Sermaye	0,00
	Diğer Yurt İçi	0,00
	Yurt Dışı	0,00
Toplam Bütçe Dışı Kaynak İhtiyacı		0,00
Toplam Kaynak İhtiyacı		12.155,00

FAALİYET MALİYETLERİ TABLOSU

İdare Adı	38.50 - MUĞLA SITKI KOÇMAN ÜNİVERSİTESİ
Performans Hedefi	3 - 1.3. Kurumsal İletişim/Tanıtım ve İlişkiler Sisteminin Kurulması (12)
Faaliyet Adı	Üniversiteye Ait Eğitim-Öğretim Ve İletişim Hedeflerine Hizmet Veren Bir İnternet TV Kanalının Faaliyete Geçirilmesi
Sorumlu Harcama Birimi veya Birimleri	38.50.09.01 - ÖZEL KALEM (REKTÖRLÜK), 38.50.09.05 - PERSONEL DAİRE BAŞKANLIĞI

Ekonomik Kod		Ödenek
01	Personel Giderleri	0,00
02	SGK Devlet Primi Giderleri	0,00
03	Mal ve Hizmet Alım Giderleri	18.233,00
04	Faiz Giderleri	0,00
05	Cari Transferler	0,00
06	Sermaye Giderleri	0,00
07	Sermaye Transferleri	0,00
08	Borç verme	0,00
Toplam Bütçe Kaynak İhtiyacı		18.233,00
Bütçe Dışı Kaynak	Döner Sermaye	0,00
	Diğer Yurt İçi	0,00
	Yurt Dışı	0,00
Toplam Bütçe Dışı Kaynak İhtiyacı		0,00
Toplam Kaynak İhtiyacı		18.233,00

FAALİYET MALİYETLERİ TABLOSU

İdare Adı	38.50 - MUĞLA SITKI KOÇMAN ÜNİVERSİTESİ
Performans Hedefi	3 - 1.3. Kurumsal İletişim/Tanıtım ve İlişkiler Sisteminin Kurulması (12)
Faaliyet Adı	Kurum İçi İletişimi Ve Kurum Kültürünü Geliştirmek Adına Çalışanlar İçin Sosyal ve Kültürel Etkinliklerin Sayılarının Artırılması
Sorumlu Harcama Birimi veya Birimleri	38.50.09.01 - ÖZEL KALEM (REKTÖRLÜK), 38.50.09.07 - SAĞLIK, KÜLTÜR VE SPOR DAİRE BAŞKANLIĞI, 38.50.09.05 - PERSONEL DAİRE BAŞKANLIĞI

Ekonomik Kod		Ödenek
01	Personel Giderleri	0,00
02	SGK Devlet Primi Giderleri	0,00
03	Mal ve Hizmet Alım Giderleri	23.095,00
04	Faiz Giderleri	0,00
05	Cari Transferler	0,00
06	Sermaye Giderleri	0,00
07	Sermaye Transferleri	0,00
08	Borç verme	0,00
Toplam Bütçe Kaynak İhtiyacı		23.095,00
Bütçe Dışı Kaynak	Döner Sermaye	0,00
	Diğer Yurt İçi	0,00
	Yurt Dışı	0,00
Toplam Bütçe Dışı Kaynak İhtiyacı		0,00
Toplam Kaynak İhtiyacı		23.095,00

FAALİYET MALİYETLERİ TABLOSU

İdare Adı	38.50 - MUĞLA SITKI KOÇMAN ÜNİVERSİTESİ
Performans Hedefi	3 - 1.3. Kurumsal İletişim/Tanıtım ve İlişkiler Sisteminin Kurulması (12)
Faaliyet Adı	2014 yılı sonuna kadar Üniversitemizin Ulusal alanda tanıtımına yönelik e-katalog kitapçık, broşür türü basılı yayınlarının erişilebilirlik kriterini de içerecek şekilde gözden geçirilmesi ve yenilenmesi.
Sorumlu Harcama Birimi veya Birimleri	38.50.09.01 - ÖZEL KALEM (REKTÖRLÜK), 38.50.09.05 - PERSONEL DAİRE BAŞKANLIĞI

Ekonomik Kod		Ödenek
01	Personel Giderleri	0,00
02	SGK Devlet Primi Giderleri	0,00
03	Mal ve Hizmet Alım Giderleri	12.155,00
04	Faiz Giderleri	0,00
05	Cari Transferler	0,00
06	Sermaye Giderleri	0,00
07	Sermaye Transferleri	0,00
08	Borç verme	0,00
Toplam Bütçe Kaynak İhtiyacı		12.155,00
Bütçe Dışı Kaynak	Döner Sermaye	0,00
	Diğer Yurt İçi	0,00
	Yurt Dışı	0,00
Toplam Bütçe Dışı Kaynak İhtiyacı		0,00
Toplam Kaynak İhtiyacı		12.155,00

FAALİYET MALİYETLERİ TABLOSU

İdare Adı	38.50 - MUĞLA SITKI KOÇMAN ÜNİVERSİTESİ
Performans Hedefi	3 - 1.3. Kurumsal İletişim/Tanıtım ve İlişkiler Sisteminin Kurulması (12)
Faaliyet Adı	Üniversitemizin Ulusal ve Uluslararası alanda tanıtımına yönelik olan dijital materyalin çeşitlendirilmesi
Sorumlu Harcama Birimi veya Birimleri	38.50.09.01 - ÖZEL KALEM (REKTÖRLÜK), 38.50.09.05 - PERSONEL DAİRE BAŞKANLIĞI

Ekonomik Kod		Ödenek
01	Personel Giderleri	0,00
02	SGK Devlet Primi Giderleri	0,00
03	Mal ve Hizmet Alım Giderleri	6.078,00
04	Faiz Giderleri	0,00
05	Cari Transferler	0,00
06	Sermaye Giderleri	0,00
07	Sermaye Transferleri	0,00
08	Borç verme	0,00
Toplam Bütçe Kaynak İhtiyacı		6.078,00
Bütçe Dışı Kaynak	Döner Sermaye	0,00
	Diğer Yurt İçi	0,00
	Yurt Dışı	0,00
Toplam Bütçe Dışı Kaynak İhtiyacı		0,00
Toplam Kaynak İhtiyacı		6.078,00

FAALİYET MALİYETLERİ TABLOSU

İdare Adı	38.50 - MUĞLA SITKI KOÇMAN ÜNİVERSİTESİ
Performans Hedefi	3 - 1.3. Kurumsal İletişim/Tanıtım ve İlişkiler Sisteminin Kurulması (12)
Faaliyet Adı	2018 sonuna kadar aday öğrencilere yönelik tanıtım günleri, fuar ve benzeri diğer etkinliklerin sayısının ve etkinliğinin %100 artırılması
Sorumlu Harcama Birimi veya Birimleri	38.50.09.02 - ÖZEL KALEM (GENEL SEKRETERLİK), 38.50.09.11 - STRATEJİ GELİŞTİRME DAİRE BAŞKANLIĞI, 38.50.09.05 - PERSONEL DAİRE BAŞKANLIĞI

Ekonomik Kod		Ödenek
01	Personel Giderleri	0,00
02	SGK Devlet Primi Giderleri	0,00
03	Mal ve Hizmet Alım Giderleri	243.101,00
04	Faiz Giderleri	0,00
05	Cari Transferler	0,00
06	Sermaye Giderleri	0,00
07	Sermaye Transferleri	0,00
08	Borç verme	0,00
Toplam Bütçe Kaynak İhtiyacı		243.101,00
Bütçe Dışı Kaynak	Döner Sermaye	0,00
	Diğer Yurt İçi	0,00
	Yurt Dışı	0,00
Toplam Bütçe Dışı Kaynak İhtiyacı		0,00
Toplam Kaynak İhtiyacı		243.101,00

FAALİYET MALİYETLERİ TABLOSU

İdare Adı	38.50 - MUĞLA SITKI KOÇMAN ÜNİVERSİTESİ
Performans Hedefi	4 - 2.1.Mali Kaynakları Yönetim ve Geliştirme Sisteminin Oluşturulması (5)
Faaliyet Adı	2015 yılı içinde Mali Kaynakları Geliştirme Kurulu'nun faaliyete geçirilmesi
Sorumlu Harcama Birimi veya Birimleri	38.50.09.01 - ÖZEL KALEM (REKTÖRLÜK)

Ekonomik Kod		Ödenek
01	Personel Giderleri	0,00
02	SGK Devlet Primi Giderleri	0,00
03	Mal ve Hizmet Alım Giderleri	9.724,00
04	Faiz Giderleri	0,00
05	Cari Transferler	0,00
06	Sermaye Giderleri	0,00
07	Sermaye Transferleri	0,00
08	Borç verme	0,00
Toplam Bütçe Kaynak İhtiyacı		9.724,00
Bütçe Dışı Kaynak	Döner Sermaye	0,00
	Diğer Yurt İçi	0,00
	Yurt Dışı	0,00
Toplam Bütçe Dışı Kaynak İhtiyacı		0,00
Toplam Kaynak İhtiyacı		9.724,00

FAALİYET MALİYETLERİ TABLOSU

İdare Adı	38.50 - MUĞLA SITKI KOÇMAN ÜNİVERSİTESİ
Performans Hedefi	5 - 2.2.Öz Kaynakların Geliştirilmesine Yönelik Altyapının Ve Teşvik Sistemlerinin Geliştirilmesi (6)
Faaliyet Adı	Öğretim Elemanlarının Dış Fon (BAP harici) Kaynaklı Proje Ve Faaliyetlerde Yer Alması İçin Teşvik Edilmesi
Sorumlu Harcama Birimi veya Birimleri	38.50.09.01 - ÖZEL KALEM (REKTÖRLÜK), 38.50.09.02 - ÖZEL KALEM (GENEL SEKRETERLİK), 38.50.09.05 - PERSONEL DAİRE BAŞKANLIĞI

Ekonomik Kod		Ödenek
01	Personel Giderleri	0,00
02	SGK Devlet Primi Giderleri	0,00
03	Mal ve Hizmet Alım Giderleri	48.620,00
04	Faiz Giderleri	0,00
05	Cari Transferler	0,00
06	Sermaye Giderleri	0,00
07	Sermaye Transferleri	0,00
08	Borç verme	0,00
Toplam Bütçe Kaynak İhtiyacı		48.620,00
Bütçe Dışı Kaynak	Döner Sermaye	0,00
	Diğer Yurt İçi	0,00
	Yurt Dışı	0,00
Toplam Bütçe Dışı Kaynak İhtiyacı		0,00
Toplam Kaynak İhtiyacı		48.620,00

FAALİYET MALİYETLERİ TABLOSU

İdare Adı	38.50 - MUĞLA SITKI KOÇMAN ÜNİVERSİTESİ
Performans Hedefi	5 - 2.2.Öz Kaynakların Geliştirilmesine Yönelik Altyapının Ve Teşvik Sistemlerinin Geliştirilmesi (6)
Faaliyet Adı	2014 yılı sonuna kadar Teknopark Şirketinin Kurulması
Sorumlu Harcama Birimi veya Birimleri	38.50.09.01 - ÖZEL KALEM (REKTÖRLÜK), 38.50.09.02 - ÖZEL KALEM (GENEL SEKRETERLİK), 38.50.09.05 - PERSONEL DAİRE BAŞKANLIĞI

Ekonomik Kod		Ödenek
01	Personel Giderleri	0,00
02	SGK Devlet Primi Giderleri	0,00
03	Mal ve Hizmet Alım Giderleri	29.172,00
04	Faiz Giderleri	0,00
05	Cari Transferler	0,00
06	Sermaye Giderleri	0,00
07	Sermaye Transferleri	0,00
08	Borç verme	0,00
Toplam Bütçe Kaynak İhtiyacı		29.172,00
Bütçe Dışı Kaynak	Döner Sermaye	0,00
	Diğer Yurt İçi	0,00
	Yurt Dışı	0,00
Toplam Bütçe Dışı Kaynak İhtiyacı		0,00
Toplam Kaynak İhtiyacı		29.172,00

FAALİYET MALİYETLERİ TABLOSU

İdare Adı	38.50 - MUĞLA SITKI KOÇMAN ÜNİVERSİTESİ
Performans Hedefi	5 - 2.2.Öz Kaynakların Geliştirilmesine Yönelik Altyapının Ve Teşvik Sistemlerinin Geliştirilmesi (6)
Faaliyet Adı	Yaşam Boyu Öğrenme Araştırma ve Uygulama Merkezinin Sektörel Hizmet Verecek Şekilde Faal Hale Getirilmesi
Sorumlu Harcama Birimi veya Birimleri	38.50.09.01 - ÖZEL KALEM (REKTÖRLÜK), 38.50.09.02 - ÖZEL KALEM (GENEL SEKRETERLİK), 38.50.09.05 - PERSONEL DAİRE BAŞKANLIĞI

Ekonomik Kod		Ödenek
01	Personel Giderleri	0,00
02	SGK Devlet Primi Giderleri	0,00
03	Mal ve Hizmet Alım Giderleri	72.930,00
04	Faiz Giderleri	0,00
05	Cari Transferler	0,00
06	Sermaye Giderleri	0,00
07	Sermaye Transferleri	0,00
08	Borç verme	0,00
Toplam Bütçe Kaynak İhtiyacı		72.930,00
Bütçe Dışı Kaynak	Döner Sermaye	0,00
	Diğer Yurt İçi	0,00
	Yurt Dışı	0,00
Toplam Bütçe Dışı Kaynak İhtiyacı		0,00
Toplam Kaynak İhtiyacı		72.930,00

FAALİYET MALİYETLERİ TABLOSU

İdare Adı	38.50 - MUĞLA SITKI KOÇMAN ÜNİVERSİTESİ
Performans Hedefi	6 - 2.3.Gelir Sağlayıcı Faaliyetlerin Artırılması (6)
Faaliyet Adı	Uzaktan Eğitim Programlarının Artırılması
Sorumlu Harcama Birimi veya Birimleri	38.50.09.01 - ÖZEL KALEM (REKTÖRLÜK), 38.50.09.02 - ÖZEL KALEM (GENEL SEKRETERLİK), 38.50.09.05 - PERSONEL DAİRE BAŞKANLIĞI

Ekonomik Kod		Ödenek
01	Personel Giderleri	0,00
02	SGK Devlet Primi Giderleri	0,00
03	Mal ve Hizmet Alım Giderleri	149.507,00
04	Faiz Giderleri	0,00
05	Cari Transferler	0,00
06	Sermaye Giderleri	0,00
07	Sermaye Transferleri	0,00
08	Borç verme	0,00
Toplam Bütçe Kaynak İhtiyacı		149.507,00
Bütçe Dışı Kaynak	Döner Sermaye	0,00
	Diğer Yurt İçi	0,00
	Yurt Dışı	0,00
Toplam Bütçe Dışı Kaynak İhtiyacı		0,00
Toplam Kaynak İhtiyacı		149.507,00

FAALİYET MALİYETLERİ TABLOSU

İdare Adı	38.50 - MUĞLA SITKI KOÇMAN ÜNİVERSİTESİ
Performans Hedefi	6 - 2.3.Gelir Sağlayıcı Faaliyetlerin Artırılması (6)
Faaliyet Adı	Ortak Proje Gerçekleştirilen Sektörel İşbirliklerinin Geliştirilmesi
Sorumlu Harcama Birimi veya Birimleri	38.50.09.01 - ÖZEL KALEM (REKTÖRLÜK), 38.50.09.02 - ÖZEL KALEM (GENEL SEKRETERLİK), 38.50.09.05 - PERSONEL DAİRE BAŞKANLIĞI

Ekonomik Kod		Ödenek
01	Personel Giderleri	0,00
02	SGK Devlet Primi Giderleri	0,00
03	Mal ve Hizmet Alım Giderleri	6.078,00
04	Faiz Giderleri	0,00
05	Cari Transferler	0,00
06	Sermaye Giderleri	0,00
07	Sermaye Transferleri	0,00
08	Borç verme	0,00
Toplam Bütçe Kaynak İhtiyacı		6.078,00
Bütçe Dışı Kaynak	Döner Sermaye	0,00
	Diğer Yurt İçi	0,00
	Yurt Dışı	0,00
Toplam Bütçe Dışı Kaynak İhtiyacı		0,00
Toplam Kaynak İhtiyacı		6.078,00

FAALİYET MALİYETLERİ TABLOSU

İdare Adı	38.50 - MUĞLA SITKI KOÇMAN ÜNİVERSİTESİ
Performans Hedefi	6 - 2.3.Gelir Sağlayıcı Faaliyetlerin Artırılması (6)
Faaliyet Adı	Döner Sermaye Gelirlerinin Artırılması
Sorumlu Harcama Birimi veya Birimleri	38.50.09.01 - ÖZEL KALEM (REKTÖRLÜK), 38.50.09.02 - ÖZEL KALEM (GENEL SEKRETERLİK), 38.50.09.05 - PERSONEL DAİRE BAŞKANLIĞI

Ekonomik Kod		Ödenek
01	Personel Giderleri	0,00
02	SGK Devlet Primi Giderleri	0,00
03	Mal ve Hizmet Alım Giderleri	15.000,00
04	Faiz Giderleri	0,00
05	Cari Transferler	0,00
06	Sermaye Giderleri	0,00
07	Sermaye Transferleri	0,00
08	Borç verme	0,00
Toplam Bütçe Kaynak İhtiyacı		15.000,00
Bütçe Dışı Kaynak	Döner Sermaye	0,00
	Diğer Yurt İçi	0,00
	Yurt Dışı	0,00
Toplam Bütçe Dışı Kaynak İhtiyacı		0,00
Toplam Kaynak İhtiyacı		15.000,00

FAALİYET MALİYETLERİ TABLOSU

İdare Adı	38.50 - MUĞLA SITKI KOÇMAN ÜNİVERSİTESİ
Performans Hedefi	6 - 2.3.Gelir Sağlayıcı Faaliyetlerin Artırılması (6)
Faaliyet Adı	Öz Kaynakların Toplam Bütçe İçindeki Oranının Artırılması
Sorumlu Harcama Birimi veya Birimleri	38.50.09.01 - ÖZEL KALEM (REKTÖRLÜK), 38.50.09.02 - ÖZEL KALEM (GENEL SEKRETERLİK), 38.50.09.11 - STRATEJİ GELİŞTİRME DAİRE BAŞKANLIĞI, 38.50.09.05 - PERSONEL DAİRE BAŞKANLIĞI

Ekonomik Kod		Ödenek
01	Personel Giderleri	0,00
02	SGK Devlet Primi Giderleri	0,00
03	Mal ve Hizmet Alım Giderleri	12.155,00
04	Faiz Giderleri	0,00
05	Cari Transferler	0,00
06	Sermaye Giderleri	0,00
07	Sermaye Transferleri	0,00
08	Borç verme	0,00
Toplam Bütçe Kaynak İhtiyacı		12.155,00
Bütçe Dışı Kaynak	Döner Sermaye	0,00
	Diğer Yurt İçi	0,00
	Yurt Dışı	0,00
Toplam Bütçe Dışı Kaynak İhtiyacı		0,00
Toplam Kaynak İhtiyacı		12.155,00

FAALİYET MALİYETLERİ TABLOSU

İdare Adı	38.50 - MUĞLA SITKI KOÇMAN ÜNİVERSİTESİ
Performans Hedefi	7 - 3.1.Uluslararası Öğrenci/Personel Hareketliliğın Geliştirilmesi (7)
Faaliyet Adı	Programların Bologna Kriterlerine Uygunluğunu Artırmak İçin 2014 yılı sonuna kadar Kontrol Değerlendirme Listesinin Oluşturulması, 2018 yılı sonuna kadar tüm bölümlerin uygunluğunun sağlanması
Sorumlu Harcama Birimi veya Birimleri	38.50.00.01 - ÜST YÖNETİM, AKADEMİK VE İDARİ BİRİMLER, 38.50.09.01 - ÖZEL KALEM (REKTÖRLÜK), 38.50.09.02 - ÖZEL KALEM (GENEL SEKRETERLİK), 38.50.09.05 - PERSONEL DAİRE BAŞKANLIĞI

Ekonomik Kod		Ödenek
01	Personel Giderleri	0,00
02	SGK Devlet Primi Giderleri	0,00
03	Mal ve Hizmet Alım Giderleri	60.775,00
04	Faiz Giderleri	0,00
05	Cari Transferler	0,00
06	Sermaye Giderleri	0,00
07	Sermaye Transferleri	0,00
08	Borç verme	0,00
Toplam Bütçe Kaynak İhtiyacı		60.775,00
Bütçe Dışı Kaynak	Döner Sermaye	0,00
	Diğer Yurt İçi	0,00
	Yurt Dışı	0,00
Toplam Bütçe Dışı Kaynak İhtiyacı		0,00
Toplam Kaynak İhtiyacı		60.775,00

FAALİYET MALİYETLERİ TABLOSU

İdare Adı	38.50 - MUĞLA SITKI KOÇMAN ÜNİVERSİTESİ
Performans Hedefi	7 - 3.1.Uluslararası Öğrenci/Personel Hareketliliğinin Geliştirilmesi (7)
Faaliyet Adı	Erasmus Kapsamında Yurt Dışına Gidecek Öğrencilerin Dil Seviyesinin Yükseltilmesi İçin Dil Destek Programının Geliştirilmesi
Sorumlu Harcama Birimi veya Birimleri	38.50.06.83 - Yabancı Diller Yüksekokulu, 38.50.09.01 - ÖZEL KALEM (REKTÖRLÜK), 38.50.09.02 - ÖZEL KALEM (GENEL SEKRETERLİK), 38.50.09.05 - PERSONEL DAİRE BAŞKANLIĞI

Ekonomik Kod		Ödenek
01	Personel Giderleri	0,00
02	SGK Devlet Primi Giderleri	0,00
03	Mal ve Hizmet Alım Giderleri	3.647,00
04	Faiz Giderleri	0,00
05	Cari Transferler	0,00
06	Sermaye Giderleri	0,00
07	Sermaye Transferleri	0,00
08	Borç verme	0,00
Toplam Bütçe Kaynak İhtiyacı		3.647,00
Bütçe Dışı Kaynak	Döner Sermaye	0,00
	Diğer Yurt İçi	0,00
	Yurt Dışı	0,00
Toplam Bütçe Dışı Kaynak İhtiyacı		0,00
Toplam Kaynak İhtiyacı		3.647,00

FAALİYET MALİYETLERİ TABLOSU

İdare Adı	38.50 - MUĞLA SITKI KOÇMAN ÜNİVERSİTESİ
Performans Hedefi	7 - 3.1.Uluslararası Öğrenci/Personel Hareketliliğın Geliştirilmesi (7)
Faaliyet Adı	Erasmus Giden Öğrenci Sayısının her sene %5 oranında artırılması
Sorumlu Harcama Birimi veya Birimleri	38.50.06.83 - Yabancı Diller Yüksekokulu, 38.50.09.01 - ÖZEL KALEM (REKTÖRLÜK), 38.50.09.02 - ÖZEL KALEM (GENEL SEKRETERLİK), 38.50.09.05 - PERSONEL DAİRE BAŞKANLIĞI

Ekonomik Kod		Ödenek
01	Personel Giderleri	0,00
02	SGK Devlet Primi Giderleri	0,00
03	Mal ve Hizmet Alım Giderleri	60.775,00
04	Faiz Giderleri	0,00
05	Cari Transferler	0,00
06	Sermaye Giderleri	0,00
07	Sermaye Transferleri	0,00
08	Borç verme	0,00
Toplam Bütçe Kaynak İhtiyacı		60.775,00
Bütçe Dışı Kaynak	Döner Sermaye	0,00
	Diğer Yurt İçi	0,00
	Yurt Dışı	0,00
Toplam Bütçe Dışı Kaynak İhtiyacı		0,00
Toplam Kaynak İhtiyacı		60.775,00

FAALİYET MALİYETLERİ TABLOSU

İdare Adı	38.50 - MUĞLA SITKI KOÇMAN ÜNİVERSİTESİ
Performans Hedefi	7 - 3.1.Uluslararası Öğrenci/Personel Hareketliliğın Geliştirilmesi (7)
Faaliyet Adı	Uluslararası Profile Sahip Akademisyenlerin Sayılarının Artırılması
Sorumlu Harcama Birimi veya Birimleri	38.50.09.01 - ÖZEL KALEM (REKTÖRLÜK), 38.50.09.02 - ÖZEL KALEM (GENEL SEKRETERLİK), 38.50.09.05 - PERSONEL DAİRE BAŞKANLIĞI

Ekonomik Kod		Ödenek
01	Personel Giderleri	0,00
02	SGK Devlet Primi Giderleri	0,00
03	Mal ve Hizmet Alım Giderleri	109.396,00
04	Faiz Giderleri	0,00
05	Cari Transferler	0,00
06	Sermaye Giderleri	0,00
07	Sermaye Transferleri	0,00
08	Borç verme	0,00
Toplam Bütçe Kaynak İhtiyacı		109.396,00
Bütçe Dışı Kaynak	Döner Sermaye	0,00
	Diğer Yurt İçi	0,00
	Yurt Dışı	0,00
Toplam Bütçe Dışı Kaynak İhtiyacı		0,00
Toplam Kaynak İhtiyacı		109.396,00

FAALİYET MALİYETLERİ TABLOSU

İdare Adı	38.50 - MUĞLA SITKI KOÇMAN ÜNİVERSİTESİ
Performans Hedefi	8 - 3.2. Akademik Faaliyetlerin Uluslararasılaşması (3)
Faaliyet Adı	Eğitim Seminerleri ve Kurulacak Teşvik Sistemi İle Üniversitemiz Personelinin Yer Aldığı Uluslararası Statüdeki Proje Sayısını Artırılması
Sorumlu Harcama Birimi veya Birimleri	38.50.09.01 - ÖZEL KALEM (REKTÖRLÜK), 38.50.09.02 - ÖZEL KALEM (GENEL SEKRETERLİK), 38.50.09.05 - PERSONEL DAİRE BAŞKANLIĞI

Ekonomik Kod		Ödenek
01	Personel Giderleri	0,00
02	SGK Devlet Primi Giderleri	0,00
03	Mal ve Hizmet Alım Giderleri	12.155,00
04	Faiz Giderleri	0,00
05	Cari Transferler	0,00
06	Sermaye Giderleri	0,00
07	Sermaye Transferleri	0,00
08	Borç verme	0,00
Toplam Bütçe Kaynak İhtiyacı		12.155,00
Bütçe Dışı Kaynak	Döner Sermaye	0,00
	Diğer Yurt İçi	0,00
	Yurt Dışı	0,00
Toplam Bütçe Dışı Kaynak İhtiyacı		0,00
Toplam Kaynak İhtiyacı		12.155,00

FAALİYET MALİYETLERİ TABLOSU

İdare Adı	38.50 - MUĞLA SITKI KOÇMAN ÜNİVERSİTESİ
Performans Hedefi	8 - 3.2.Akademik Faaliyetlerin Uluslararasılaşması (3)
Faaliyet Adı	Her sene en az bir uluslararası bilimsel toplantı ve etkinliklere ev sahipliği yapmak veya organizasyon faaliyetlerinin içinde yer almak
Sorumlu Harcama Birimi veya Birimleri	38.50.00.01 - ÜST YÖNETİM, AKADEMİK VE İDARİ BİRİMLER, 38.50.09.02 - ÖZEL KALEM (GENEL SEKRETERLİK), 38.50.09.05 - PERSONEL DAİRE BAŞKANLIĞI

Ekonomik Kod		Ödenek
01	Personel Giderleri	0,00
02	SGK Devlet Primi Giderleri	0,00
03	Mal ve Hizmet Alım Giderleri	24.310,00
04	Faiz Giderleri	0,00
05	Cari Transferler	0,00
06	Sermaye Giderleri	0,00
07	Sermaye Transferleri	0,00
08	Borç verme	0,00
Toplam Bütçe Kaynak İhtiyacı		24.310,00
Bütçe Dışı Kaynak	Döner Sermaye	0,00
	Diğer Yurt İçi	0,00
	Yurt Dışı	0,00
Toplam Bütçe Dışı Kaynak İhtiyacı		0,00
Toplam Kaynak İhtiyacı		24.310,00

FAALİYET MALİYETLERİ TABLOSU

İdare Adı	38.50 - MUĞLA SITKI KOÇMAN ÜNİVERSİTESİ
Performans Hedefi	8 - 3.2. Akademik Faaliyetlerin Uluslararasılaşması (3)
Faaliyet Adı	Tanımlığı bulunan uluslararası üniversitelerle ortak yürütülecek lisans ve lisansüstü programların açılmasını teşvik etmek yoluyla ortak program sayısını dönem sonuna kadar en az 5'e çıkartmak
Sorumlu Harcama Birimi veya Birimleri	38.50.00.01 - ÜST YÖNETİM, AKADEMİK VE İDARİ BİRİMLER, 38.50.09.02 - ÖZEL KALEM (GENEL SEKRETERLİK), 38.50.09.05 - PERSONEL DAİRE BAŞKANLIĞI

Ekonomik Kod		Ödenek
01	Personel Giderleri	0,00
02	SGK Devlet Primi Giderleri	0,00
03	Mal ve Hizmet Alım Giderleri	36.465,00
04	Faiz Giderleri	0,00
05	Cari Transferler	0,00
06	Sermaye Giderleri	0,00
07	Sermaye Transferleri	0,00
08	Borç verme	0,00
Toplam Bütçe Kaynak İhtiyacı		36.465,00
Bütçe Dışı Kaynak	Döner Sermaye	0,00
	Diğer Yurt İçi	0,00
	Yurt Dışı	0,00
Toplam Bütçe Dışı Kaynak İhtiyacı		0,00
Toplam Kaynak İhtiyacı		36.465,00

FAALİYET MALİYETLERİ TABLOSU

İdare Adı	38.50 - MUĞLA SITKI KOÇMAN ÜNİVERSİTESİ
Performans Hedefi	9 - 3.3.Uluslararası Tanıtım Faaliyetlerinin Geliştirilmesi (5)
Faaliyet Adı	Uluslararası öğrenci fuarlarına katılım sayısının artırılması
Sorumlu Harcama Birimi veya Birimleri	38.50.09.01 - ÖZEL KALEM (REKTÖRLÜK), 38.50.09.02 - ÖZEL KALEM (GENEL SEKRETERLİK), 38.50.09.05 - PERSONEL DAİRE BAŞKANLIĞI

Ekonomik Kod		Ödenek
01	Personel Giderleri	0,00
02	SGK Devlet Primi Giderleri	0,00
03	Mal ve Hizmet Alım Giderleri	6.078,00
04	Faiz Giderleri	0,00
05	Cari Transferler	0,00
06	Sermaye Giderleri	0,00
07	Sermaye Transferleri	0,00
08	Borç verme	0,00
Toplam Bütçe Kaynak İhtiyacı		6.078,00
Bütçe Dışı Kaynak	Döner Sermaye	0,00
	Diğer Yurt İçi	0,00
	Yurt Dışı	0,00
Toplam Bütçe Dışı Kaynak İhtiyacı		0,00
Toplam Kaynak İhtiyacı		6.078,00

FAALİYET MALİYETLERİ TABLOSU

İdare Adı	38.50 - MUĞLA SITKI KOÇMAN ÜNİVERSİTESİ
Performans Hedefi	10 - 4.1.Yükseköğretim Programlarının Etkinliğinin ve Niteliğinin Artırılması (7)
Faaliyet Adı	Akademik Birimlerin Kendileri İle İlgili Uluslararası Standartları Belirlemesi ve Akreditasyon Sürecini Başlatması
Sorumlu Harcama Birimi veya Birimleri	38.50.00.01 - ÜST YÖNETİM, AKADEMİK VE İDARİ BİRİMLER, 38.50.09.05 - PERSONEL DAİRE BAŞKANLIĞI

Ekonomik Kod		Ödenek
01	Personel Giderleri	0,00
02	SGK Devlet Primi Giderleri	0,00
03	Mal ve Hizmet Alım Giderleri	36.465,00
04	Faiz Giderleri	0,00
05	Cari Transferler	0,00
06	Sermaye Giderleri	0,00
07	Sermaye Transferleri	0,00
08	Borç verme	0,00
Toplam Bütçe Kaynak İhtiyacı		36.465,00
Bütçe Dışı Kaynak	Döner Sermaye	0,00
	Diğer Yurt İçi	0,00
	Yurt Dışı	0,00
Toplam Bütçe Dışı Kaynak İhtiyacı		0,00
Toplam Kaynak İhtiyacı		36.465,00

FAALİYET MALİYETLERİ TABLOSU

İdare Adı	38.50 - MUĞLA SITKI KOÇMAN ÜNİVERSİTESİ
Performans Hedefi	11 - 4.2.Eğitim-Öğretim Yöntemlerinin ve Müfredat Etkinliğinin Artırılması (4)
Faaliyet Adı	2014 yılı sonuna kadar Eğitim-Öğretim’de yeni teknolojilerin kullanılabilmesi için gereken destek ve seminerleri verecek birimin UZEM bünyesinde kurulması
Sorumlu Harcama Birimi veya Birimleri	38.50.09.01 - ÖZEL KALEM (REKTÖRLÜK), 38.50.09.02 - ÖZEL KALEM (GENEL SEKRETERLİK), 38.50.09.05 - PERSONEL DAİRE BAŞKANLIĞI

Ekonomik Kod		Ödenek
01	Personel Giderleri	0,00
02	SGK Devlet Primi Giderleri	0,00
03	Mal ve Hizmet Alım Giderleri	36.465,00
04	Faiz Giderleri	0,00
05	Cari Transferler	0,00
06	Sermaye Giderleri	0,00
07	Sermaye Transferleri	0,00
08	Borç verme	0,00
Toplam Bütçe Kaynak İhtiyacı		36.465,00
Bütçe Dışı Kaynak	Döner Sermaye	0,00
	Diğer Yurt İçi	0,00
	Yurt Dışı	0,00
Toplam Bütçe Dışı Kaynak İhtiyacı		0,00
Toplam Kaynak İhtiyacı		36.465,00

FAALİYET MALİYETLERİ TABLOSU

İdare Adı	38.50 - MUĞLA SITKI KOÇMAN ÜNİVERSİTESİ
Performans Hedefi	11 - 4.2.Eğitim-Öğretim Yöntemlerinin ve Müfredat Etkinliğinin Artırılması (4)
Faaliyet Adı	Eğitim-Öğretim ortamları ve araçları ile laboratuvar, atölye gibi ortamlardaki makine ve teçhizatın çağın teknolojisine uygun olarak yenilenmesi
Sorumlu Harcama Birimi veya Birimleri	38.50.09.01 - ÖZEL KALEM (REKTÖRLÜK), 38.50.09.02 - ÖZEL KALEM (GENEL SEKRETERLİK), 38.50.09.04 - İDARİ VE MALİ İŞLER DAİRE BAŞKANLIĞI, 38.50.09.05 - PERSONEL DAİRE BAŞKANLIĞI

Ekonomik Kod		Ödenek
01	Personel Giderleri	0,00
02	SGK Devlet Primi Giderleri	0,00
03	Mal ve Hizmet Alım Giderleri	2.431.013,00
04	Faiz Giderleri	0,00
05	Cari Transferler	0,00
06	Sermaye Giderleri	0,00
07	Sermaye Transferleri	0,00
08	Borç verme	0,00
Toplam Bütçe Kaynak İhtiyacı		2.431.013,00
Bütçe Dışı Kaynak	Döner Sermaye	0,00
	Diğer Yurt İçi	0,00
	Yurt Dışı	0,00
Toplam Bütçe Dışı Kaynak İhtiyacı		0,00
Toplam Kaynak İhtiyacı		2.431.013,00

FAALİYET MALİYETLERİ TABLOSU

İdare Adı	38.50 - MUĞLA SITKI KOÇMAN ÜNİVERSİTESİ
Performans Hedefi	12 - 4.3.Akademik Personelin Nitelik Ve Nicelik Olarak Geliştirilmesi (3)
Faaliyet Adı	Akademik personel sayısının üniversitenin akademik personel gelişim planına paralel olarak artırılması
Sorumlu Harcama Birimi veya Birimleri	38.50.00.01 - ÜST YÖNETİM, AKADEMİK VE İDARİ BİRİMLER, 38.50.09.02 - ÖZEL KALEM (GENEL SEKRETERLİK), 38.50.09.05 - PERSONEL DAİRE BAŞKANLIĞI

Ekonomik Kod		Ödenek
01	Personel Giderleri	0,00
02	SGK Devlet Primi Giderleri	0,00
03	Mal ve Hizmet Alım Giderleri	7.296.000,00
04	Faiz Giderleri	0,00
05	Cari Transferler	0,00
06	Sermaye Giderleri	0,00
07	Sermaye Transferleri	0,00
08	Borç verme	0,00
Toplam Bütçe Kaynak İhtiyacı		7.296.000,00
Bütçe Dışı Kaynak	Döner Sermaye	0,00
	Diğer Yurt İçi	0,00
	Yurt Dışı	0,00
Toplam Bütçe Dışı Kaynak İhtiyacı		0,00
Toplam Kaynak İhtiyacı		7.296.000,00

FAALİYET MALİYETLERİ TABLOSU

İdare Adı	38.50 - MUĞLA SITKI KOÇMAN ÜNİVERSİTESİ
Performans Hedefi	13 - 4.4.Öğrenci Niteliğinin Artırılması (3)
Faaliyet Adı	Öğrenci Kariyer Merkezinin Kurulması
Sorumlu Harcama Birimi veya Birimleri	38.50.09.01 - ÖZEL KALEM (REKTÖRLÜK), 38.50.09.05 - PERSONEL DAİRE BAŞKANLIĞI

Ekonomik Kod		Ödenek
01	Personel Giderleri	0,00
02	SGK Devlet Primi Giderleri	0,00
03	Mal ve Hizmet Alım Giderleri	24.310,00
04	Faiz Giderleri	0,00
05	Cari Transferler	0,00
06	Sermaye Giderleri	0,00
07	Sermaye Transferleri	0,00
08	Borç verme	0,00
Toplam Bütçe Kaynak İhtiyacı		24.310,00
Bütçe Dışı Kaynak	Döner Sermaye	0,00
	Diğer Yurt İçi	0,00
	Yurt Dışı	0,00
Toplam Bütçe Dışı Kaynak İhtiyacı		0,00
Toplam Kaynak İhtiyacı		24.310,00

FAALİYET MALİYETLERİ TABLOSU

İdare Adı	38.50 - MUĞLA SITKI KOÇMAN ÜNİVERSİTESİ
Performans Hedefi	14 - 4.5.Kütüphane Sisteminin Geliştirilmesi Ve Kaynakların Zenginleştirilmesi (5)
Faaliyet Adı	Kütüphane koleksiyonunun üniversite gelişim planındaki (Bknz. Öngörüler) yeni açılan birimlerin de ihtiyaçları hesap edilerek geliştirilmesi
Sorumlu Harcama Birimi veya Birimleri	38.50.09.02 - ÖZEL KALEM (GENEL SEKRETERLİK), 38.50.09.06 - KÜTÜPHANE VE DOKÜMANTASYON DAİRE BAŞKANLIĞI, 38.50.09.05 - PERSONEL DAİRE BAŞKANLIĞI

Ekonomik Kod		Ödenek
01	Personel Giderleri	0,00
02	SGK Devlet Primi Giderleri	0,00
03	Mal ve Hizmet Alım Giderleri	182.326,00
04	Faiz Giderleri	0,00
05	Cari Transferler	0,00
06	Sermaye Giderleri	0,00
07	Sermaye Transferleri	0,00
08	Borç verme	0,00
Toplam Bütçe Kaynak İhtiyacı		182.326,00
Bütçe Dışı Kaynak	Döner Sermaye	0,00
	Diğer Yurt İçi	0,00
	Yurt Dışı	0,00
Toplam Bütçe Dışı Kaynak İhtiyacı		0,00
Toplam Kaynak İhtiyacı		182.326,00

FAALİYET MALİYETLERİ TABLOSU

İdare Adı	38.50 - MUĞLA SITKI KOÇMAN ÜNİVERSİTESİ
Performans Hedefi	14 - 4.5.Kütüphane Sisteminin Geliştirilmesi Ve Kaynakların Zenginleştirilmesi (5)
Faaliyet Adı	Kütüphane hizmet sürelerinin talep ve ekonomiklik kriterleri dengesinde artırılarak yeniden düzenlenmesi
Sorumlu Harcama Birimi veya Birimleri	38.50.09.02 - ÖZEL KALEM (GENEL SEKRETERLİK), 38.50.09.06 - KÜTÜPHANE VE DOKÜMANTASYON DAİRE BAŞKANLIĞI, 38.50.09.05 - PERSONEL DAİRE BAŞKANLIĞI

Ekonomik Kod		Ödenek
01	Personel Giderleri	0,00
02	SGK Devlet Primi Giderleri	0,00
03	Mal ve Hizmet Alım Giderleri	72.930,00
04	Faiz Giderleri	0,00
05	Cari Transferler	0,00
06	Sermaye Giderleri	0,00
07	Sermaye Transferleri	0,00
08	Borç verme	0,00
Toplam Bütçe Kaynak İhtiyacı		72.930,00
Bütçe Dışı Kaynak	Döner Sermaye	0,00
	Diğer Yurt İçi	0,00
	Yurt Dışı	0,00
Toplam Bütçe Dışı Kaynak İhtiyacı		0,00
Toplam Kaynak İhtiyacı		72.930,00

FAALİYET MALİYETLERİ TABLOSU

İdare Adı	38.50 - MUĞLA SITKI KOÇMAN ÜNİVERSİTESİ
Performans Hedefi	15 - 5.1. Bilimsel Araştırma-Yayın Teşvik Sisteminin ve Olanakların Geliştirilmesi (5)
Faaliyet Adı	Bilimsel Araştırma Projelerinde Sağlanan Desteğin Artırılması
Sorumlu Harcama Birimi veya Birimleri	38.50.09.01 - ÖZEL KALEM (REKTÖRLÜK), 38.50.09.02 - ÖZEL KALEM (GENEL SEKRETERLİK), 38.50.09.11 - STRATEJİ GELİŞTİRME DAİRE BAŞKANLIĞI, 38.50.09.05 - PERSONEL DAİRE BAŞKANLIĞI

Ekonomik Kod		Ödenek
01	Personel Giderleri	0,00
02	SGK Devlet Primi Giderleri	0,00
03	Mal ve Hizmet Alım Giderleri	109.396,00
04	Faiz Giderleri	0,00
05	Cari Transferler	0,00
06	Sermaye Giderleri	0,00
07	Sermaye Transferleri	0,00
08	Borç verme	0,00
Toplam Bütçe Kaynak İhtiyacı		109.396,00
Bütçe Dışı Kaynak	Döner Sermaye	0,00
	Diğer Yurt İçi	0,00
	Yurt Dışı	0,00
Toplam Bütçe Dışı Kaynak İhtiyacı		0,00
Toplam Kaynak İhtiyacı		109.396,00

FAALİYET MALİYETLERİ TABLOSU

İdare Adı	38.50 - MUĞLA SITKI KOÇMAN ÜNİVERSİTESİ
Performans Hedefi	15 - 5.1. Bilimsel Araştırma-Yayın Teşvik Sisteminin ve Olanakların Geliştirilmesi (5)
Faaliyet Adı	Proje destek ofisinin yapılandırılması ve TÜBİTAK, TÜBA ve AB kapsamındaki projelerin yürütülmesi konusunda bilgilendirme ve çalışma oturumlarının yapılması
Sorumlu Harcama Birimi veya Birimleri	38.50.09.01 - ÖZEL KALEM (REKTÖRLÜK), 38.50.09.05 - PERSONEL DAİRE BAŞKANLIĞI

Ekonomik Kod		Ödenek
01	Personel Giderleri	0,00
02	SGK Devlet Primi Giderleri	0,00
03	Mal ve Hizmet Alım Giderleri	43.758,00
04	Faiz Giderleri	0,00
05	Cari Transferler	0,00
06	Sermaye Giderleri	0,00
07	Sermaye Transferleri	0,00
08	Borç verme	0,00
Toplam Bütçe Kaynak İhtiyacı		43.758,00
Bütçe Dışı Kaynak	Döner Sermaye	0,00
	Diğer Yurt İçi	0,00
	Yurt Dışı	0,00
Toplam Bütçe Dışı Kaynak İhtiyacı		0,00
Toplam Kaynak İhtiyacı		43.758,00

FAALİYET MALİYETLERİ TABLOSU

İdare Adı	38.50 - MUĞLA SITKI KOÇMAN ÜNİVERSİTESİ
Performans Hedefi	15 - 5.1. Bilimsel Araştırma-Yayın Teşvik Sisteminin ve Olanakların Geliştirilmesi (5)
Faaliyet Adı	Yayın sayısı ve atıf açısından alanlarında kurumdaki en iyi performansı gösteren araştırmacılara ödül verilmesi için gereken ödül/teşvik sisteminin kurulması
Sorumlu Harcama Birimi veya Birimleri	38.50.09.01 - ÖZEL KALEM (REKTÖRLÜK), 38.50.09.05 - PERSONEL DAİRE BAŞKANLIĞI

Ekonomik Kod		Ödenek
01	Personel Giderleri	0,00
02	SGK Devlet Primi Giderleri	0,00
03	Mal ve Hizmet Alım Giderleri	24.310,00
04	Faiz Giderleri	0,00
05	Cari Transferler	0,00
06	Sermaye Giderleri	0,00
07	Sermaye Transferleri	0,00
08	Borç verme	0,00
Toplam Bütçe Kaynak İhtiyacı		24.310,00
Bütçe Dışı Kaynak	Döner Sermaye	0,00
	Diğer Yurt İçi	0,00
	Yurt Dışı	0,00
Toplam Bütçe Dışı Kaynak İhtiyacı		0,00
Toplam Kaynak İhtiyacı		24.310,00

FAALİYET MALİYETLERİ TABLOSU

İdare Adı	38.50 - MUĞLA SITKI KOÇMAN ÜNİVERSİTESİ
Performans Hedefi	15 - 5.1. Bilimsel Araştırma-Yayın Teşvik Sisteminin ve Olanakların Geliştirilmesi (5)
Faaliyet Adı	Araştırma ve projeleri desteklemek için laboratuvar koşullarını iyileştirmesi
Sorumlu Harcama Birimi veya Birimleri	38.50.09.02 - ÖZEL KALEM (GENEL SEKRETERLİK), 38.50.09.04 - İDARİ VE MALİ İŞLER DAİRE BAŞKANLIĞI, 38.50.09.09 - YAPI İŞLERİ VE TEKNİK DAİRE BAŞKANLIĞI, 38.50.09.05 - PERSONEL DAİRE BAŞKANLIĞI

Ekonomik Kod		Ödenek
01	Personel Giderleri	0,00
02	SGK Devlet Primi Giderleri	0,00
03	Mal ve Hizmet Alım Giderleri	121.551,00
04	Faiz Giderleri	0,00
05	Cari Transferler	0,00
06	Sermaye Giderleri	0,00
07	Sermaye Transferleri	0,00
08	Borç verme	0,00
Toplam Bütçe Kaynak İhtiyacı		121.551,00
Bütçe Dışı Kaynak	Döner Sermaye	0,00
	Diğer Yurt İçi	0,00
	Yurt Dışı	0,00
Toplam Bütçe Dışı Kaynak İhtiyacı		0,00
Toplam Kaynak İhtiyacı		121.551,00

FAALİYET MALİYETLERİ TABLOSU

İdare Adı	38.50 - MUĞLA SITKI KOÇMAN ÜNİVERSİTESİ
Performans Hedefi	16 - 5.2. AR-GE Konusunda Stratejik İşbirliklerinin Geliştirilmesi (2)
Faaliyet Adı	2016 yılı sonuna kadar Üniversite-Sanayi İşbirliği Komisyonunun Kurulması (meslek odaları temsilcileri, sektör temsilcileri, üniversite temsilcileri vb.)
Sorumlu Harcama Birimi veya Birimleri	38.50.09.01 - ÖZEL KALEM (REKTÖRLÜK), 38.50.09.05 - PERSONEL DAİRE BAŞKANLIĞI

Ekonomik Kod		Ödenek
01	Personel Giderleri	0,00
02	SGK Devlet Primi Giderleri	0,00
03	Mal ve Hizmet Alım Giderleri	12.155,00
04	Faiz Giderleri	0,00
05	Cari Transferler	0,00
06	Sermaye Giderleri	0,00
07	Sermaye Transferleri	0,00
08	Borç verme	0,00
Toplam Bütçe Kaynak İhtiyacı		12.155,00
Bütçe Dışı Kaynak	Döner Sermaye	0,00
	Diğer Yurt İçi	0,00
	Yurt Dışı	0,00
Toplam Bütçe Dışı Kaynak İhtiyacı		0,00
Toplam Kaynak İhtiyacı		12.155,00

FAALİYET MALİYETLERİ TABLOSU

İdare Adı	38.50 - MUĞLA SITKI KOÇMAN ÜNİVERSİTESİ
Performans Hedefi	17 - 5.3. Üniversitenin Yenilikçilik ve Girişimcilik Ekseninde Geliştirilmesi (4)
Faaliyet Adı	Kurulacak Teknopark Bünyesinde şirket kurarak AR-Ge faaliyetleri gerçekleştirmesi için öğretim elemanlarının teşvik edilmesi
Sorumlu Harcama Birimi veya Birimleri	38.50.09.01 - ÖZEL KALEM (REKTÖRLÜK), 38.50.09.05 - PERSONEL DAİRE BAŞKANLIĞI

Ekonomik Kod		Ödenek
01	Personel Giderleri	0,00
02	SGK Devlet Primi Giderleri	0,00
03	Mal ve Hizmet Alım Giderleri	2.431,00
04	Faiz Giderleri	0,00
05	Cari Transferler	0,00
06	Sermaye Giderleri	0,00
07	Sermaye Transferleri	0,00
08	Borç verme	0,00
Toplam Bütçe Kaynak İhtiyacı		2.431,00
Bütçe Dışı Kaynak	Döner Sermaye	0,00
	Diğer Yurt İçi	0,00
	Yurt Dışı	0,00
Toplam Bütçe Dışı Kaynak İhtiyacı		0,00
Toplam Kaynak İhtiyacı		2.431,00

FAALİYET MALİYETLERİ TABLOSU

İdare Adı	38.50 - MUĞLA SITKI KOÇMAN ÜNİVERSİTESİ
Performans Hedefi	17 - 5.3. Üniversitenin Yenilikçilik ve Girişimcilik Ekseninde Geliştirilmesi (4)
Faaliyet Adı	Yenilikçilik konusunda ticari ürüne dönüşebilecek araştırma sonuçlarının tartışılması için senelik çalıştaylar düzenlenmesi
Sorumlu Harcama Birimi veya Birimleri	38.50.09.01 - ÖZEL KALEM (REKTÖRLÜK), 38.50.09.05 - PERSONEL DAİRE BAŞKANLIĞI

Ekonomik Kod		Ödenek
01	Personel Giderleri	0,00
02	SGK Devlet Primi Giderleri	0,00
03	Mal ve Hizmet Alım Giderleri	1.216,00
04	Faiz Giderleri	0,00
05	Cari Transferler	0,00
06	Sermaye Giderleri	0,00
07	Sermaye Transferleri	0,00
08	Borç verme	0,00
Toplam Bütçe Kaynak İhtiyacı		1.216,00
Bütçe Dışı Kaynak	Döner Sermaye	0,00
	Diğer Yurt İçi	0,00
	Yurt Dışı	0,00
Toplam Bütçe Dışı Kaynak İhtiyacı		0,00
Toplam Kaynak İhtiyacı		1.216,00

FAALİYET MALİYETLERİ TABLOSU

İdare Adı	38.50 - MUĞLA SITKI KOÇMAN ÜNİVERSİTESİ
Performans Hedefi	17 - 5.3. Üniversitenin Yenilikçilik ve Girişimcilik Ekseninde Geliştirilmesi (4)
Faaliyet Adı	2016 yılı ve sonrası için Üniversite çapında yenilikçi statüye sahip en az bir buluş üretmek (patent, faydalı model, endüstriyel tasarım vb.)
Sorumlu Harcama Birimi veya Birimleri	38.50.00.01 - ÜST YÖNETİM, AKADEMİK VE İDARİ BİRİMLER, 38.50.09.05 - PERSONEL DAİRE BAŞKANLIĞI

Ekonomik Kod		Ödenek
01	Personel Giderleri	0,00
02	SGK Devlet Primi Giderleri	0,00
03	Mal ve Hizmet Alım Giderleri	12.155,00
04	Faiz Giderleri	0,00
05	Cari Transferler	0,00
06	Sermaye Giderleri	0,00
07	Sermaye Transferleri	0,00
08	Borç verme	0,00
Toplam Bütçe Kaynak İhtiyacı		12.155,00
Bütçe Dışı Kaynak	Döner Sermaye	0,00
	Diğer Yurt İçi	0,00
	Yurt Dışı	0,00
Toplam Bütçe Dışı Kaynak İhtiyacı		0,00
Toplam Kaynak İhtiyacı		12.155,00

FAALİYET MALİYETLERİ TABLOSU

İdare Adı	38.50 - MUĞLA SITKI KOÇMAN ÜNİVERSİTESİ
Performans Hedefi	19 - 6.1.Sağlık Kampüsünün Hayata Geçirilmesi (7)
Faaliyet Adı	2018 yılı sonuna kadar Sağlık Bilimleri Fakültesi bina inşaatının tamamlanması
Sorumlu Harcama Birimi veya Birimleri	38.50.09.09 - YAPI İŞLERİ VE TEKNİK DAİRE BAŞKANLIĞI, 38.50.09.05 - PERSONEL DAİRE BAŞKANLIĞI

Ekonomik Kod		Ödenek
01	Personel Giderleri	0,00
02	SGK Devlet Primi Giderleri	0,00
03	Mal ve Hizmet Alım Giderleri	0,00
04	Faiz Giderleri	0,00
05	Cari Transferler	0,00
06	Sermaye Giderleri	1.800.000,00
07	Sermaye Transferleri	0,00
08	Borç verme	0,00
Toplam Bütçe Kaynak İhtiyacı		1.800.000,00
Bütçe Dışı Kaynak	Döner Sermaye	0,00
	Diğer Yurt İçi	0,00
	Yurt Dışı	0,00
Toplam Bütçe Dışı Kaynak İhtiyacı		0,00
Toplam Kaynak İhtiyacı		1.800.000,00

FAALİYET MALİYETLERİ TABLOSU

İdare Adı	38.50 - MUĞLA SITKI KOÇMAN ÜNİVERSİTESİ
Performans Hedefi	19 - 6.1.Sağlık Kampüsünün Hayata Geçirilmesi (7)
Faaliyet Adı	2018 yılı sonuna kadar Sağlık Bilimleri Enstitüsü bina inşaatının tamamlanması
Sorumlu Harcama Birimi veya Birimleri	38.50.09.09 - YAPI İŞLERİ VE TEKNİK DAİRE BAŞKANLIĞI, 38.50.09.05 - PERSONEL DAİRE BAŞKANLIĞI

Ekonomik Kod		Ödenek
01	Personel Giderleri	0,00
02	SGK Devlet Primi Giderleri	0,00
03	Mal ve Hizmet Alım Giderleri	0,00
04	Faiz Giderleri	0,00
05	Cari Transferler	0,00
06	Sermaye Giderleri	1.500.000,00
07	Sermaye Transferleri	0,00
08	Borç verme	0,00
Toplam Bütçe Kaynak İhtiyacı		1.500.000,00
Bütçe Dışı Kaynak	Döner Sermaye	0,00
	Diğer Yurt İçi	0,00
	Yurt Dışı	0,00
Toplam Bütçe Dışı Kaynak İhtiyacı		0,00
Toplam Kaynak İhtiyacı		1.500.000,00

FAALİYET MALİYETLERİ TABLOSU

İdare Adı	38.50 - MUĞLA SITKI KOÇMAN ÜNİVERSİTESİ
Performans Hedefi	19 - 6.1.Sağlık Kampüsünün Hayata Geçirilmesi (7)
Faaliyet Adı	Başlıca Geriatri, Akdeniz Anemisi ve Fizik Tedavi ve Rehabilitasyon olmak üzere özellikli en az 3 sağlık merkezlerinin açılması
Sorumlu Harcama Birimi veya Birimleri	38.50.09.01 - ÖZEL KALEM (REKTÖRLÜK), 38.50.09.05 - PERSONEL DAİRE BAŞKANLIĞI

Ekonomik Kod		Ödenek
01	Personel Giderleri	0,00
02	SGK Devlet Primi Giderleri	0,00
03	Mal ve Hizmet Alım Giderleri	0,00
04	Faiz Giderleri	0,00
05	Cari Transferler	0,00
06	Sermaye Giderleri	220.500,00
07	Sermaye Transferleri	0,00
08	Borç verme	0,00
Toplam Bütçe Kaynak İhtiyacı		220.500,00
Bütçe Dışı Kaynak	Döner Sermaye	0,00
	Diğer Yurt İçi	0,00
	Yurt Dışı	0,00
Toplam Bütçe Dışı Kaynak İhtiyacı		0,00
Toplam Kaynak İhtiyacı		220.500,00

FAALİYET MALİYETLERİ TABLOSU

İdare Adı	38.50 - MUĞLA SITKI KOÇMAN ÜNİVERSİTESİ
Performans Hedefi	20 - 6.2.Gelişim İçin İhtiyaç Duyulan Fiziki Mekanların Planlanıp İnşa Edilmesi (10)
Faaliyet Adı	2018 yılı sonuna kadar Spor Bilimleri Fakültesi ve bağlı tesisler inşaatlarının tamamlanması
Sorumlu Harcama Birimi veya Birimleri	38.50.09.02 - ÖZEL KALEM (GENEL SEKRETERLİK), 38.50.09.09 - YAPI İŞLERİ VE TEKNİK DAİRE BAŞKANLIĞI, 38.50.09.05 - PERSONEL DAİRE BAŞKANLIĞI

Ekonomik Kod		Ödenek
01	Personel Giderleri	0,00
02	SGK Devlet Primi Giderleri	0,00
03	Mal ve Hizmet Alım Giderleri	0,00
04	Faiz Giderleri	0,00
05	Cari Transferler	0,00
06	Sermaye Giderleri	1.900.000,00
07	Sermaye Transferleri	0,00
08	Borç verme	0,00
Toplam Bütçe Kaynak İhtiyacı		1.900.000,00
Bütçe Dışı Kaynak	Döner Sermaye	0,00
	Diğer Yurt İçi	0,00
	Yurt Dışı	0,00
Toplam Bütçe Dışı Kaynak İhtiyacı		0,00
Toplam Kaynak İhtiyacı		1.900.000,00

3.3 TOPLAM KAYNAK İHTİYACI TABLOSU

İdare Adı	38.50 - MUĞLA SITKI KOÇMAN ÜNİVERSİTESİ
------------------	---

	Ekonomik Kodlar (I.Düzey)		FALİYET TOPLAMI	GENEL YÖNETİM GİDERLERİ TOPLAMI	DİĞER İDARELERE TRANSFER EDİLECEK KAYNAKLAR TOPLAMI
	BÜTÇE KAYNAK İHTİYACI	01	Personel Giderleri	0,00	235.271.000,00
02		SGK Devlet Primi Giderleri	0,00	36.833.000,00	0,00
03		Mal ve Hizmet Alım Giderleri	11.762.186,00	22.903.000,00	0,00
04		Faiz Giderleri	0,00	0,00	0,00
05		Cari Transferler	0,00	0,00	7.982.000,00
06		Sermaye Giderleri	18.445.928,00	19.499.000,00	0,00
07		Sermaye Transferleri	0,00	0,00	0,00
08		Borç verme	0,00	0,00	0,00
09		Yedek Ödenek	0,00	0,00	0,00
		Bütçe Ödeneği Toplamı		30.208.114,00	314.506.000,00
BÜTÇE DIŞI KAYNAK	Döner Sermaye		0,00	0,00	
	Diğer Yurt İçi Kaynaklar		0,00	0,00	
	Yurt Dışı Kaynaklar		0,00	0,00	
	Toplam Bütçe Dışı Kaynak İhtiyacı		0,00	0,00	
Toplam Kaynak İhtiyacı			30.208.114,00	314.506.000,00	7.982.000,00

3.4 İDARE PERFORMANS TABLOSU

İdare Adı	38.50 - MUĞLA SITKI KOÇMAN ÜNİVERSİTESİ
-----------	---

FAALİYET	Açıklama	2019					
		Bütçe İçi		Bütçe Dışı		Toplam	
		(TL)	PAY(%)	(TL)	PAY(%)	(TL)	PAY(%)
	1.1. Kalite Geliştirme ve Kurumsallaşma Çalışmalarının İlerletilmesi (10)	339.127,00	0,10	0,00		339.127,00	0,10
1	Akademik ve idari personele verilen kurumsal eğitimlerin programlarının sayısının ve etkinliğinin bütçe tahsis edilerek artırılması	243.101,00	0,07	0,00		243.101,00	0,07
2	Senato ve yönetim kurulu gibi üst yönetim kurullarında çalışan personelin her sene en az bir seminer/brifing türü oturum ile kurumsal yönetim ilkeleri farkındalığının artırılması	6.078,00	0,00	0,00		6.078,00	0,00
3	2014 yılı ortası itibarı ile Kurumsal Öz Değerlendirme çalışmasının tamamlanması	36.465,00	0,01	0,00		36.465,00	0,01
4	2015 yılı sonuna kadar kurumsal performans yönetim /değerlendirme sisteminin yapılandırılıp hayata geçirilmesi	6.078,00	0,00	0,00		6.078,00	0,00
5	2015 yılı sonuna kadar idari personele yönelik ödül/teşvik sisteminin sürekli iyileştirme sistemini destekleyecek şekilde geliştirilmesi	29.172,00	0,01	0,00		29.172,00	0,01
6	2015 yılı sonuna kadar Sürekli İyileştirme Ekibinin kurulması	0,00	0,00	0,00		0,00	0,00
7	2015 yılı sonuna kadar Avrupa Üniversiteler Birliği Kurumsal Değerlendirme Programına Başvurulması (Dış Değerlendirme)	0,00	0,00	0,00		0,00	0,00
8	Akademik ve İdari Personel Memnuniyet Düzeylerinin Ölçülerek Dönem Sonuna kadar en az %80 olacak şekilde Artırılması	6.078,00	0,00	0,00		6.078,00	0,00
9	Öğrenci Genel Memnuniyet Düzeylerinin ölçülerek dönem sonuna kadar en az %80 olacak şekilde artırılması	12.155,00	0,00	0,00		12.155,00	0,00
10	İç Denetim Mekanizmasının Kurumsal Öz değerlendirme ile Bütünleştirilmesi	0,00	0,00	0,00		0,00	0,00
	1.2. Bilgi Sistem ve Teknolojileri Alt Yapısının Güçlendirilmesi (5)	3.647,00	0,00	0,00		3.647,00	0,00
11	Bütünleşik Veri Yönetim Sisteminin Tüm İhtiyaçlara Yanıt Verecek Şekilde Hayata Geçirilmesi	0,00	0,00	0,00		0,00	0,00
12	Öğrenci hizmetleri ve iletişimde mobil teknolojilerin kullanılması	0,00	0,00	0,00		0,00	0,00
13	2015 yılı sonuna kadar İnternet erişim hızının Eğitim-Öğretim Faaliyetlerinde Görsel ve İşitsel medya kullanımına imkan verecek şekilde artırılması ve gereken düzenlemelerin yapılması	0,00	0,00	0,00		0,00	0,00
14	2014 yılı sonuna kadar Kurumsal Web Siteleri Ortak Yönetim ve Güncelleme Sisteminin Kurulması	2.431,00	0,00	0,00		2.431,00	0,00
15	Bilgi işlem dairesi hizmetleri genel yeterliliğinin artırılması	1.216,00	0,00	0,00		1.216,00	0,00
	1.3. Kurumsal İletişim/Tanıtım ve İlişkiler Sisteminin Kurulması (12)	356.144,00	0,10	0,00		356.144,00	0,10
16	2014 yılı sonuna kadar Üniversite Tanıtım Ekibinin kurulması ve geliştirilmesi	36.465,00	0,01	0,00		36.465,00	0,01
17	Tanıtım için Öz Kaynaklardan Bütçe Tahsis Edilmesi	0,00	0,00	0,00		0,00	0,00
18	Kurumsal Medya ve İletişim Politikasının Sosyal Medya'ya İçercek Şekilde Gözden Geçirilmesi, ve Sosyal Medya Etkinliğinin Artırılması	0,00	0,00	0,00		0,00	0,00
19	Üniversiteye Ait Eğitim-Öğretim Ve İletişim Hedeflerine Hizmet Veren Bir İnternet Radyo Kanalının Faaliyete Geçirilmesi	12.155,00	0,00	0,00		12.155,00	0,00
20	Üniversiteye Ait Eğitim-Öğretim Ve İletişim Hedeflerine Hizmet Veren Bir İnternet TV Kanalının Faaliyete Geçirilmesi	18.233,00	0,01	0,00		18.233,00	0,01
21	Kurum İçi İletişimi Ve Kurum Kültürünü Geliştirmek Adına Çalışanlar İçin Sosyal ve Kültürel Etkinliklerin Sayılarının Artırılması	23.095,00	0,01	0,00		23.095,00	0,01
22	2014 yılı sonuna kadar Üniversitemizin Ulusal alanda tanıtımına yönelik e-katalog kitapçık, broşür türü basılı yayınlarının erişilebilirlik kriterlerini içerecek şekilde gözden geçirilmesi ve yenilenmesi.	12.155,00	0,00	0,00		12.155,00	0,00
23	Üniversitemizin Ulusal ve Uluslararası alanda tanıtımına yönelik dijital materyalin çeşitlendirilmesi	6.078,00	0,00	0,00		6.078,00	0,00
24	2018 sonuna kadar Üniversitemizin Uluslararası alanda tanıtımına yönelik materyalinin en az 5 farklı dilde basılıyor olması	0,00	0,00	0,00		0,00	0,00
25	2018 sonuna kadar aday öğrencilere yönelik tanıtım günleri, fuar ve benzeri diğer etkinliklerin sayısının ve etkinliğinin %100 artırılması	243.101,00	0,07	0,00		243.101,00	0,07

26	2015 sonuna kadar mezunlarla ilişkiler yönetimi sisteminin (veri tabanı, mezunlar derneği, mezunlarla iletişim öğelerini içerecek şekilde) kurulması	4.862,00	0,00	0,00	4.862,00	0,00
27	2015 sonuna kadar Üniversitemizin tanıtım filminin güncellenmesi	0,00	0,00	0,00	0,00	0,00
	2.1. Mali Kaynakları Yönetim ve Geliştirme Sisteminin Oluşturulması (5)	9.724,00	0,00	0,00	9.724,00	0,00
28	2014 yılı sonuna kadar Mali Kaynakları Geliştirme Kurulu İnsan Kaynağının Plan ve Hazırlıklarının Tamamlanması	0,00	0,00	0,00	0,00	0,00
29	2015 yılı içinde Mali Kaynakları Geliştirme Kurulu'nun çalışma prensipleri ve görev tanımlarının belirlenmesi	0,00	0,00	0,00	0,00	0,00
30	2015 yılı içinde Mali Kaynakları Geliştirme Kurulu'nun faaliyete geçirilmesi	9.724,00	0,00	0,00	9.724,00	0,00
31	Mali Kaynak Geliştirme Kurulu Faaliyetleri Sonucu Mali Kaynaklardaki Artış	0,00	0,00	0,00	0,00	0,00
	2.2. Öz Kaynakların Geliştirilmesine Yönelik Altyapının Ve Teşvik Sistemlerinin Geliştirilmesi (6)	150.722,00	0,04	0,00	150.722,00	0,04
32	2014 yılı sonuna kadar Döner Sermaye Müdürlüğü İşleyiş Yönergesinin Gözden Geçirilmesi	0,00	0,00	0,00	0,00	0,00
33	Öğretim Elemanlarının Dış Fon (BAP harici) Kaynaklı Proje Ve Faaliyetlerde Yer Alması İçin Teşvik Edilmesi	48.620,00	0,01	0,00	48.620,00	0,01
34	2014 yılı sonuna kadar Teknopark Şirketinin Kurulması	29.172,00	0,01	0,00	29.172,00	0,01
35	ALM Laboratuvarlarının dış hizmet etkinliğinin artırılması ve akreditasyonu	0,00	0,00	0,00	0,00	0,00
36	Yaşam Boyu Öğrenme Araştırma ve Uygulama Merkezinin Sektörel Hizmet Verecek Şekilde Faal Hale Getirilmesi	72.930,00	0,02	0,00	72.930,00	0,02
37	Tıp Fakültesi alt yapısının mali kaynak üreten hizmet verecek şekilde geliştirilmesi	0,00	0,00	0,00	0,00	0,00
	2.3. Gelir Sağlayıcı Faaliyetlerin Artırılması (6)	182.740,00	0,05	0,00	182.740,00	0,05
38	Uzaktan Eğitim Programlarının Artırılması	149.507,00	0,04	0,00	149.507,00	0,04
39	Tezsiz Yüksek Lisans Öğrenci Sayısının Artırılması	0,00	0,00	0,00	0,00	0,00
40	Bağışlar ve Sponsorluklar Aracılığı İle Finansal Kaynak Sağlanması	0,00	0,00	0,00	0,00	0,00
41	Ortak Proje Gerçekleştirilen Sektörel İşbirliklerinin Geliştirilmesi	6.078,00	0,00	0,00	6.078,00	0,00
42	Döner Sermaye Gelirlerinin Artırılması	15.000,00	0,00	0,00	15.000,00	0,00
43	Öz Kaynakların Toplam Bütçe İçindeki Oranının Artırılması	12.155,00	0,00	0,00	12.155,00	0,00
	3.1. Uluslararası Öğrenci/Personel Hareketliliğin Geliştirilmesi (7)	234.593,00	0,07	0,00	234.593,00	0,07
44	Programların Bologna Kriterlerine Uygunluğunu Artırmak İçin 2014 yılı sonuna kadar Kontrol Değerlendirme Listesinin Oluşturulması, 2018 yılı sonuna kadar tüm bölümlerin uygunluğunun sağlanması	60.775,00	0,02	0,00	60.775,00	0,02
45	Erasmus Kapsamında Yurt Dışına Gidecek Öğrencilerin Dil Seviyesinin Yükseltilmesi İçin Dil Destek Programının Geliştirilmesi	3.647,00	0,00	0,00	3.647,00	0,00
46	Erasmus Giden Öğrenci Sayısının her sene %5 oranında artırılması	60.775,00	0,02	0,00	60.775,00	0,02
47	Yabancı Dil Hazırlık Programlarını Seçen Öğrencilerin Sayısını Ve Sınıf Başarı Ortalamalarını Artırılması	0,00	0,00	0,00	0,00	0,00
48	Uluslararası Yükseköğretim Kuruluşları İle Olan İkili Anlaşma Sayılarının Artırılması Yolu İle Öğrencilerin Ve Personelin Kendi Alanlarına Hitap Eden Program Bulma İmkânının Artırılması	0,00	0,00	0,00	0,00	0,00
49	İngilizce İle Eğitim Veren Program/Bölüm Sayısını Artırılması	0,00	0,00	0,00	0,00	0,00
50	Uluslararası Profile Sahip Akademisyenlerin Sayılarının Artırılması (2018 itibarı ile ≈ %3)	109.396,00	0,03	0,00	109.396,00	0,03
	3.2. Akademik Faaliyetlerin Uluslararasılaşması (3)	72.930,00	0,02	0,00	72.930,00	0,02
51	Eğitim Seminerleri ve Kurulacak Teşvik Sistemi İle Üniversitemiz Personelinin Yer Aldığı Uluslararası Statüdeki Proje Sayısını Artırılması	12.155,00	0,00	0,00	12.155,00	0,00
52	Her sene en az bir uluslararası bilimsel toplantı ve etkinliklere ev sahipliği yapmak veya organizasyon faaliyetlerinin içinde yer almak	24.310,00	0,01	0,00	24.310,00	0,01
53	Tanımlılığı bulunan uluslararası üniversitelerle ortak yürütülecek lisans ve lisansüstü programların açılmasını teşvik etmek yoluyla ortak program sayısını dönem sonuna kadar en az 5'e çıkartmak	36.465,00	0,01	0,00	36.465,00	0,01
	3.3. Uluslararası Tanıtım Faaliyetlerinin Geliştirilmesi (5)	6.078,00	0,00	0,00	6.078,00	0,00
54	Üniversitemizin ana web sayfasının ve en az ilgili birinci düzey bağlantılarının çeşitli dillerde yayına sürülmesi	0,00	0,00	0,00	0,00	0,00
55	2018 yılı sonuna kadar İngilizce web sitesi tamamlanmayan fakülte kalmaması	0,00	0,00	0,00	0,00	0,00
56	Uluslararası Kurumlarla Yapılan Protokol Sayısının dönem sonuna kadar her sene 5 yeni protokol imzalanarak artırılması	0,00	0,00	0,00	0,00	0,00
57	Uluslararası öğrenci fuarlarına katılım sayısının artırılması	6.078,00	0,00	0,00	6.078,00	0,00
58	2015 sonuna kadar tanıtım filminin İngilizce olarak hazırlanması	0,00	0,00	0,00	0,00	0,00
	4.1. Yükseköğretim Programlarının Etkinliğinin ve Niteliğinin Artırılması (7)	36.465,00	0,01	0,00	36.465,00	0,01
59	Akademik Kurulların periyodik olarak program/bölüm değerlendirmeleri yapmaya teşvik edilerek, bu program ve bölümlerin çağın gereklerine ve ülke ihtiyaçlarına uygun şekilde 2 senede en az bir defa revize edilmesinin sağlanması	0,00	0,00	0,00	0,00	0,00

60	Eğitim-Öğretim Programlarının en az %10 seviyesinde miktarının disiplinler arası olacak şekilde yapılandırılması	0,00	0,00	0,00	0,00	0,00
61	2014 yılı sonuna kadar Akademik Kalite Geliştirme Kriterlerinin Belirlenmesi	0,00	0,00	0,00	0,00	0,00
62	2015 yılından başlayarak Akademik Kalite Değerlendirme Çalışmalarının her sene yapılması	0,00	0,00	0,00	0,00	0,00
63	Akademik Birimlerin Kendileri İle İlgili Uluslararası Standartları Belirlemesi ve Akreditasyon Sürecini Başlatması	36.465,00	0,01	0,00	36.465,00	0,01
64	Diploma Eki Etiket (DS) için Başvuru Yapılması	0,00	0,00	0,00	0,00	0,00
65	AKTS etiketi (ECTS) için başvuru yapılması	0,00	0,00	0,00	0,00	0,00
1	4.2. Eğitim-Öğretim Yöntemlerinin ve Müfredat Etkinliğinin Artırılması (4)	2.467.478,00	0,70	0,00	2.467.478,00	0,70
66	Uzaktan eğitim ile verilen ders sayısının artırılması	0,00	0,00	0,00	0,00	0,00
67	2014 yılı sonuna kadar Eğitim-Öğretim'de yeni teknolojilerin kullanılabilmesi için gereken destek ve seminerleri verecek birimin UZEM bünyesinde kurulması	36.465,00	0,01	0,00	36.465,00	0,01
68	E-öğrenmeyi ve mobil öğrenmeyi destekleyen projeler geliştirilmesi	0,00	0,00	0,00	0,00	0,00
69	Eğitim-Öğretim ortamları ve araçları ile laboratuvar, atölye gibi ortamlardaki makine ve teçhizatın çağın teknolojisine uygun olarak yenilenmesi	2.431.013,00	0,69	0,00	2.431.013,00	0,69
2	4.3. Akademik Personelin Nitelik Ve Nicelik Olarak Geliştirilmesi (3)	7.296.000,00	2,07	0,00	7.296.000,00	2,07
70	Akademik personele yeni eğitim-öğretim yöntem ve teknolojileri hakkında destek vermek için seminer türü eğitimler düzenlemek	0,00	0,00	0,00	0,00	0,00
71	Öğretim Üyelerinin Ders Yükünün Azaltılması	0,00	0,00	0,00	0,00	0,00
72	Akademik personel sayısının üniversitenin akademik personel gelişim planına paralel olarak artırılması	7.296.000,00	2,07	0,00	7.296.000,00	2,07
3	4.4. Öğrenci Niteliğinin Artırılması (3)	24.310,00	0,01	0,00	24.310,00	0,01
73	Üniversitemizi Tercih Eden Öğrenci Niteliğinin Artırılması	0,00	0,00	0,00	0,00	0,00
74	Öğrenci Kariyer Merkezinin Kurulması	24.310,00	0,01	0,00	24.310,00	0,01
75	Eğitim-Öğretimin Etkinleştirilmesinde Öğrenci Katılımının Artırılması	0,00	0,00	0,00	0,00	0,00
4	4.5. Kütüphane Sisteminin Geliştirilmesi Ve Kaynakların Zenginleştirilmesi (5)	255.256,00	0,07	0,00	255.256,00	0,07
76	Kütüphane koleksiyonunun üniversite gelişim planındaki (Bknz. Öngörüler) yeni açılan birimlerin de ihtiyaçları hesap edilerek geliştirilmesi	182.326,00	0,05	0,00	182.326,00	0,05
77	Kütüphane otomasyon sisteminin öğrenci/personel veri tabanlarındaki hareketlerle eş zamanlı çalışacak şekilde yenilenmesi	0,00	0,00	0,00	0,00	0,00
78	Kütüphane hizmet sürelerinin talep ve ekonomiklik kriterleri dengesinde artırılarak yeniden düzenlenmesi	72.930,00	0,02	0,00	72.930,00	0,02
79	Kullanıcıların ödünç alma ve iade işlemlerini kendilerinin yapmalarını sağlayan otomat sistemlerin kurulması	0,00	0,00	0,00	0,00	0,00
80	Kütüphane görsel ve işitsel kaynaklarının 2017 yılı sonuna kadar üniversite içinde elektronik olarak erişilebilir hale getirilmesi	0,00	0,00	0,00	0,00	0,00
5	5.1. Bilimsel Araştırma-Yayın Teşvik Sisteminin ve Olanakların Geliştirilmesi (5)	299.015,00	0,08	0,00	299.015,00	0,08
81	Bilimsel Araştırma Projelerinde Sağlanan Desteğin Artırılması	109.396,00	0,03	0,00	109.396,00	0,03
82	Proje destek ofisinin yapılandırılması ve TÜBİTAK, TÜBA ve AB kapsamındaki projelerin yürütülmesi konusunda bilgilendirme ve çalışma oturumlarının yapılması	43.758,00	0,01	0,00	43.758,00	0,01
83	Yayın sayısı ve atf açısından alanlarında kurumdaki en iyi performansı gösteren araştırmacılara ödül verilmesi için gereken ödül/teşvik sisteminin kurulması	24.310,00	0,01	0,00	24.310,00	0,01
84	Araştırma ve projeleri desteklemek için laboratuvar koşullarını iyileştirmesi	121.551,00	0,03	0,00	121.551,00	0,03
85	Turizm, Sağlık, Gıda ve Tarım, Su Ürünleri, Doğal Taş, Kıyı Yönetimi alanlarında bölgesel ihtiyaçlara yönelik projelerin desteklenmesi ve yürütülmesi	0,00	0,00	0,00	0,00	0,00
6	5.2. AR-GE Konusunda Stratejik İşbirliklerinin Geliştirilmesi (2)	12.155,00	0,00	0,00	12.155,00	0,00
86	2016 yılı sonuna kadar Üniversite-Sanayi İşbirliği Komisyonunun Kurulması (meslek odaları temsilcileri, sektör temsilcileri, üniversite temsilcileri vb.)	12.155,00	0,00	0,00	12.155,00	0,00
87	Ulusal ve Uluslararası işbirliklerinin artırılması	0,00	0,00	0,00	0,00	0,00
7	5.3. Üniversitenin Yenilikçilik ve Girişimcilik Ekseninde Geliştirilmesi (4)	15.802,00	0,00	0,00	15.802,00	0,00
88	Kurulacak Teknopark bünyesinde şirket kurarak AR-Ge faaliyetleri gerçekleştirmesi için öğretim elemanlarının teşvik edilmesi	2.431,00	0,00	0,00	2.431,00	0,00
89	Yenilikçilik konusunda ticari ürüne dönüşebilecek araştırma sonuçlarının tartışılması için senelik çalıştaylar düzenlenmesi	1.216,00	0,00	0,00	1.216,00	0,00
90	Lisans ve lisansüstü programlarında yenilikçilik ve girişimcilik ana temalı ders sayılarının artırılması	0,00	0,00	0,00	0,00	0,00
91	2016 yılı ve sonrası için Üniversite çapında yenilikçi statüye sahip en az bir buluş üretmek (patent, faydalı model, endüstriyel tasarım vb.)	12.155,00	0,00	0,00	12.155,00	0,00
8	5.4. Araştırma ve Projelerin Toplumsal Hizmet Boyutunun Geliştirilmesi (3)	0,00	0,00	0,00	0,00	0,00

92	Üniversitenin erişiminde olan kamu, özel ve sivil toplum kuruluşlarının ihtiyaçlarını belirlemeye yönelik bir araştırma çalışması yapılması ve bu ihtiyaçlar çerçevesinde yürütülen projelerin artırılması	0,00	0,00	0,00		0,00	0,00
93	Kamu, Özel ve Sivil Toplum Kuruluşlarına verilen eğitim ve danışmanlık hizmetlerinin artırılması	0,00	0,00	0,00		0,00	0,00
94	Yapılan projelerin en az ikisinin Kamu, Özel ve Sivil Toplum Kuruluşları ile ortak olarak yürütülmesi	0,00	0,00	0,00		0,00	0,00
9	6.1. Sağlık Kampüsünün Hayata Geçirilmesi (7)	3.520.500,00	1,00	0,00		3.520.500,00	1,00
95	2015 yılı sonuna kadar Sağlık Hizmetleri MYO bina inşaatının tamamlanması	0,00	0,00	0,00		0,00	0,00
96	2014 yılı sonuna kadar Tıp Fakültesi bina inşaatının tamamlanması	0,00	0,00	0,00		0,00	0,00
97	2017 yılı sonuna kadar Dış Hekimliği Fakültesi bina inşaatının tamamlanması	0,00	0,00	0,00		0,00	0,00
98	2017 yılı sonuna kadar Eczacılık Fakültesi bina inşaatının tamamlanması	0,00	0,00	0,00		0,00	0,00
99	2018 yılı sonuna kadar Sağlık Bilimleri Fakültesi bina inşaatının tamamlanması	1.800.000,00	0,51	0,00		1.800.000,00	0,51
100	2018 yılı sonuna kadar Sağlık Bilimleri Enstitüsü bina inşaatının tamamlanması	1.500.000,00	0,43	0,00		1.500.000,00	0,43
101	Başlıca Geriatri, Akdeniz Anemisi ve Fizik Tedavi ve Rehabilitasyon olmak üzere özellikli en az 3 sağlık merkezlerinin açılması	220.500,00	0,06	0,00		220.500,00	0,06
0	6.2. Gelişim İçin İhtiyaç Duyulan Fiziki Mekanların Planlanıp İnşa Edilmesi (10)	11.900.000,00	3,37	0,00		11.900.000,00	3,37
102	2015 yılı sonuna kadar Dalaman Sivil Havaçılık Yüksekokulu bina inşaatının tamamlanması	0,00	0,00	0,00		0,00	0,00
103	2015 yılı sonuna kadar Fethiye Sağlık Hizmetleri Meslek Yüksekokulu bina inşaatının tamamlanması	0,00	0,00	0,00		0,00	0,00
104	2018 yılı sonuna kadar Spor Bilimleri Fakültesi ve bağlı tesisler inşaatlarının tamamlanması	1.900.000,00	0,54	0,00		1.900.000,00	0,54
105	2018 yılı sonuna kadar Merkezi Derslikler bina inşaatının tamamlanması	5.400.000,00	1,53	0,00		5.400.000,00	1,53
106	2016 yılı sonuna kadar Teknopark idari bina inşaatının tamamlanması	0,00	0,00	0,00		0,00	0,00
107	2016 yılı sonuna kadar Teknopark AR-GE bina inşaatının tamamlanması	0,00	0,00	0,00		0,00	0,00
108	2016 yılı sonuna kadar Yatağan Meslek Yüksekokulu bina inşaatının tamamlanması	0,00	0,00	0,00		0,00	0,00
109	2015 yılı sonuna kadar Fethiye İşletme Fakültesi bina inşaatının tamamlanması	0,00	0,00	0,00		0,00	0,00
110	2018 yılı sonuna kadar Fethiye Kampüsü oluşturmak	4.600.000,00	1,30	0,00		4.600.000,00	1,30
111	2015 yılı sonuna kadar Akyaka Turizm İşletmeciliği Yüksekokulu bina inşaatının tamamlanması	0,00	0,00	0,00		0,00	0,00
1	6.3. Kampüste Yaşamın İyileştirilmesi (6)	3.025.428,00	0,86	0,00		3.025.428,00	0,86
112	2018 yılı sonuna kadar mevcut tüm fiziki mekanların ve bunlara erişimin engelliler için engelsiz yaşamı sağlayacak şekilde düzenlenmesi	121.551,00	0,03	0,00		121.551,00	0,03
113	2018 yılı sonuna kadar öğrenci ve personel için en az 3 farklı ek sosyal yaşam alanı (kafeterya, alışveriş, spor tesisi vb.) oluşturularak çeşitliliğin artırılması	303.877,00	0,09	0,00		303.877,00	0,09
114	Örgün öğretim saatleri dışı kampüste hizmet veren en az 3 sosyal hizmet tesisinin tesis edilmesi	0,00	0,00	0,00		0,00	0,00
115	Kampüs çevre düzenlenmesi ekibinin kurulması ile gerekli çevre düzenlemelerinin yapılması ile kampüs görünümünün iyileştirilmesi	1.000.000,00	0,28	0,00		1.000.000,00	0,28
116	Mevcut binaların bakım ve modernizasyon ile çalışma ortamlarının iyileştirilmesi	1.600.000,00	0,45	0,00		1.600.000,00	0,45
117	2015 yılı sonuna kadar Kampüs içinde İngilizce işaret ve tabelaların kullanılarak kampüsün uluslararasılaştırılması	0,00	0,00	0,00		0,00	0,00
Performans Hedefleri Maliyetleri Toplamı		30.208.114,00	8,56			30.208.114,00	8,56
Genel Yönetim Giderleri		314.506.000,00	89,17			314.506.000,00	89,17
Diğer İdarelere Transfer Edilecek Kaynaklar Toplamı		7.982.000,00	2,26			7.982.000,00	2,26
ENEL TOPLAM		352.696.114,00	100,00	0,00	100,00	352.696.114,00	100,00

3.5 FAALİYETLERDEN SORUMLU HARCAMA BİRİMLERİNE İLİŞKİN TABLO

İdare Adı	38.50 - MUĞLA SITKI KOÇMAN ÜNİVERSİTESİ
-----------	---

PERFORMANS HEDEFİ	FAALİYETLER	SORUMLU BİRİMLER
1.1. Kalite Geliştirme ve Kurumsallaşma Çalışmalarının İlerletilmesi (10)	Akademik ve idari personele verilen kurumsal eğitimlerin programlarının sayısının ve etkinliğinin bütçe tahsis edilerek artırılması	PERSONEL DAİRE BAŞKANLIĞI
		STRATEJİ GELİŞTİRME DAİRE BAŞKANLIĞI
		ÖZEL KALEM (REKTÖRLÜK)
	Senato ve yönetim kurulu gibi üst yönetim kurullarında çalışan personelin her sene en az bir seminer/briefing türü oturum ile kurumsal yönetim ilkeleri farkındalığının artırılması	ÖZEL KALEM (REKTÖRLÜK)
	2014 yılı ortası itibarı ile Kurumsal Öz Değerlendirme çalışmasının tamamlanması	STRATEJİ GELİŞTİRME DAİRE BAŞKANLIĞI
		ÖZEL KALEM (REKTÖRLÜK)
	2015 yılı sonuna kadar kurumsal performans yönetim /değerlendirme sisteminin yapılandırılıp hayata geçirilmesi	STRATEJİ GELİŞTİRME DAİRE BAŞKANLIĞI
	2015 yılı sonuna kadar idari personele yönelik ödül/teşvik sisteminin sürekli iyileştirme sistemini destekleyecek şekilde geliştirilmesi	ÖZEL KALEM (REKTÖRLÜK)
		ÖZEL KALEM (GENEL SEKRETERLİK)
	2015 yılı sonuna kadar Sürekli İyileştirme Ekiplerinin kurulması	ÜST YÖNETİM, AKADEMİK VE İDARİ BİRİMLER
	2015 yılı sonuna kadar Avrupa Üniversiteler Birliği Kurumsal Değerlendirme Programına Başvurulması (Dış Değerlendirme)	ÖZEL KALEM (REKTÖRLÜK)
		STRATEJİ GELİŞTİRME DAİRE BAŞKANLIĞI
	Akademik ve İdari Personel Memnuniyet Düzeylerinin Ölçülerek Dönem Sonuna kadar en az %80 olacak şekilde Artırılması	ÖZEL KALEM (REKTÖRLÜK)
		PERSONEL DAİRE BAŞKANLIĞI
	Öğrenci Genel Memnuniyet Düzeylerinin ölçülerek dönem sonuna kadar en az %80 olacak şekilde artırılması	ÜST YÖNETİM, AKADEMİK VE İDARİ BİRİMLER
		ÖZEL KALEM (REKTÖRLÜK)
		ÖĞRENCİ İŞLERİ DAİRE BAŞKANLIĞI
		PERSONEL DAİRE BAŞKANLIĞI
	İç Denetim Mekanizmasının Kurumsal Öz değerlendirme ile Bütünleştirilmesi	ÖZEL KALEM (REKTÖRLÜK)
		STRATEJİ GELİŞTİRME DAİRE BAŞKANLIĞI
1.2. Bilgi Sistem ve Teknolojileri Alt Yapısının Güçlendirilmesi (5)	Bütünleşik Veri Yönetim Sisteminin Tüm İhtiyaçlara Yanıt Verecek Şekilde Hayata Geçirilmesi	ÖZEL KALEM (REKTÖRLÜK)
		BİLGİ İŞLEM DAİRE BAŞKANLIĞI
	Öğrenci hizmetleri ve iletişimde mobil teknolojilerin kullanılması	ÖZEL KALEM (REKTÖRLÜK)
		BİLGİ İŞLEM DAİRE BAŞKANLIĞI
	2015 yılı sonuna kadar İnternet erişim hızının Eğitim-Öğretim Faaliyetlerinde Görsel ve İşitsel medya kullanımına imkan verecek şekilde artırılması ve gereken düzenlemelerin yapılması	BİLGİ İŞLEM DAİRE BAŞKANLIĞI
	2014 yılı sonuna kadar Kurumsal Web Siteleri Ortak Yönetim ve Güncelleme Sisteminin Kurulması	ÖZEL KALEM (REKTÖRLÜK)
		BİLGİ İŞLEM DAİRE BAŞKANLIĞI
		PERSONEL DAİRE BAŞKANLIĞI
	Bilgi işlem dairesi hizmetleri genel yeterliliğinin artırılması	ÖZEL KALEM (REKTÖRLÜK)
		BİLGİ İŞLEM DAİRE BAŞKANLIĞI
	PERSONEL DAİRE BAŞKANLIĞI	
1.3. Kurumsal İletişim/Tanıtım ve	2014 yılı sonuna kadar Üniversite Tanıtım Ekibinin kurulması ve geliştirilmesi	ÖZEL KALEM (REKTÖRLÜK)
		ÖZEL KALEM (REKTÖRLÜK)

		SAĞLIK, KÜLTÜR VE SPOR DAİRE BAŞKANLIĞI
		PERSONEL DAİRE BAŞKANLIĞI
	Tanıtım için Öz Kaynaklardan Bütçe Tahsis Edilmesi	
		STRATEJİ GELİŞTİRME DAİRE BAŞKANLIĞI
	Kurumsal Medya ve İletişim Politikasının Sosyal Medya'ya İçerecek Şekilde Gözden Geçirilmesi, ve Sosyal Medya Etkinliğinin Artırılması	
		ÖZEL KALEM (REKTÖRLÜK)
	Üniversiteye Ait Eğitim-Öğretim Ve İletişim Hedeflerine Hizmet Veren Bir İnternet Radyo Kanalının Faaliyete Geçirilmesi	
		ÖZEL KALEM (REKTÖRLÜK)
		PERSONEL DAİRE BAŞKANLIĞI
	Üniversiteye Ait Eğitim-Öğretim Ve İletişim Hedeflerine Hizmet Veren Bir İnternet TV Kanalının Faaliyete Geçirilmesi	
		ÖZEL KALEM (REKTÖRLÜK)
		PERSONEL DAİRE BAŞKANLIĞI
	Kurum İçi İletişimi Ve Kurum Kültürünü Geliştirmek Adına Çalışanlar İçin Sosyal ve Kültürel Etkinliklerin Sayılarının Artırılması	
		ÖZEL KALEM (REKTÖRLÜK)
		SAĞLIK, KÜLTÜR VE SPOR DAİRE BAŞKANLIĞI
		PERSONEL DAİRE BAŞKANLIĞI
	2014 yılı sonuna kadar Üniversitemizin Ulusal alanda tanıtımına yönelik e-katalog kitapçık, broşür türü basılı yayınlarının erişilebilirlik kriterini de içerecek şekilde gözden geçirilmesi ve yenilenmesi.	
		ÖZEL KALEM (REKTÖRLÜK)
		PERSONEL DAİRE BAŞKANLIĞI
	Üniversitemizin Ulusal ve Uluslararası alanda tanıtımına yönelik olan dijital materyalin çeşitlendirilmesi	
		ÖZEL KALEM (REKTÖRLÜK)
		PERSONEL DAİRE BAŞKANLIĞI
	2018 sonuna kadar Üniversitemizin Uluslararası alanda tanıtımına yönelik materyalinin en az 5 farklı dilde basılıyor olması	
		ÖZEL KALEM (REKTÖRLÜK)
	2018 sonuna kadar aday öğrencilere yönelik tanıtım günleri, fuar ve benzeri diğer etkinliklerin sayısının ve etkinliğinin %100 artırılması	
		ÖZEL KALEM (GENEL SEKRETERLİK)
		STRATEJİ GELİŞTİRME DAİRE BAŞKANLIĞI
		PERSONEL DAİRE BAŞKANLIĞI
	2015 sonuna kadar mezunlarla ilişkiler yönetimi sisteminin (veri tabanı, mezunlar derneği, mezunlarla iletişim öğelerini içerecek şekilde) kurulması	
		BİLGİ İŞLEM DAİRE BAŞKANLIĞI
		ÖĞRENCİ İŞLERİ DAİRE BAŞKANLIĞI
		PERSONEL DAİRE BAŞKANLIĞI
	2015 sonuna kadar Üniversitemizin tanıtım filminin güncellenmesi	
		ÖZEL KALEM (REKTÖRLÜK)
		ÖZEL KALEM (GENEL SEKRETERLİK)
2.1. Mali Kaynakların Yönetim ve Geliştirme Sisteminin Oluşturulması (5)	2014 yılı sonuna kadar Mali Kaynakları Geliştirme Kurulu İnsan Kaynağının Plan ve Hazırlıklarının Tamamlanması	
		ÖZEL KALEM (REKTÖRLÜK)
	2015 yılı içinde Mali Kaynakları Geliştirme Kurulu'nun çalışma prensipleri ve görev tanımlarının belirlenmesi	
		ÖZEL KALEM (REKTÖRLÜK)
	2015 yılı içinde Mali Kaynakları Geliştirme Kurulu'nun faaliyete geçirilmesi	
	ÖZEL KALEM (REKTÖRLÜK)	
	Mali Kaynak Geliştirme Kurulu Faaliyetleri Sonucu Mali Kaynaklardaki Artış	
		ÖZEL KALEM (REKTÖRLÜK)
2.2. Öz Kaynakların Geliştirilmesine Yönelik Altyapının Ve Teşvik Sistemlerinin Geliştirilmesi (6)	2014 yılı sonuna kadar Döner Sermaye Müdürlüğü İşleyiş Yönergesinin Gözden Geçirilmesi	
		ÖZEL KALEM (GENEL SEKRETERLİK)
	Öğretim Elemanlarının Dış Fon (BAP harici) Kaynaklı Proje Ve Faaliyetlerde Yer Alması İçin Teşvik Edilmesi	
		ÖZEL KALEM (REKTÖRLÜK)
		ÖZEL KALEM (GENEL SEKRETERLİK)
	2014 yılı sonuna kadar Teknopark Şirketinin Kurulması	
		PERSONEL DAİRE BAŞKANLIĞI

		ÖZEL KALEM (REKTÖRLÜK)
		ÖZEL KALEM (GENEL SEKRETERLİK)
		PERSONEL DAİRE BAŞKANLIĞI
	ALM Laboratuvarlarının dış hizmet etkinliğinin artırılması ve akreditasyonu	
		ÖZEL KALEM (REKTÖRLÜK)
		ÖZEL KALEM (GENEL SEKRETERLİK)
	Yaşam Boyu Öğrenme Araştırma ve Uygulama Merkezinin Sektörel Hizmet Verecek Şekilde Faal Hale Getirilmesi	
		ÖZEL KALEM (REKTÖRLÜK)
		ÖZEL KALEM (GENEL SEKRETERLİK)
		PERSONEL DAİRE BAŞKANLIĞI
	Tıp Fakültesi alt yapısının mali kaynak üreten hizmet verecek şekilde geliştirilmesi	
		TIP FAKÜLTESİ
		ÖZEL KALEM (REKTÖRLÜK)
2.3. Gelir Sağlayıcı Faaliyetlerin Artırılması (6)	Uzaktan Eğitim Programlarının Artırılması	
		ÖZEL KALEM (REKTÖRLÜK)
		ÖZEL KALEM (GENEL SEKRETERLİK)
		PERSONEL DAİRE BAŞKANLIĞI
	Tezsiz Yüksek Lisans Öğrenci Sayısının Artırılması	
		Sağlık Bilimleri Enstitüsü
		FEN BİLİMLERİ ENSTİTÜSÜ
		SOSYAL BİLİMLER ENSTİTÜSÜ
		Eğitim Bilimleri Enstitüsü
	Bağışlar ve Sponsorluklar Aracılığı ile Finansal Kaynak Sağlanması	
		Sağlık Bilimleri Enstitüsü
		ÖZEL KALEM (REKTÖRLÜK)
	Ortak Proje Gerçekleştirilen Sektörel İşbirliklerinin Geliştirilmesi	
		ÖZEL KALEM (REKTÖRLÜK)
		ÖZEL KALEM (GENEL SEKRETERLİK)
		PERSONEL DAİRE BAŞKANLIĞI
	Döner Sermaye Gelirlerinin Artırılması	
		ÖZEL KALEM (REKTÖRLÜK)
	ÖZEL KALEM (GENEL SEKRETERLİK)	
	PERSONEL DAİRE BAŞKANLIĞI	
Öz Kaynakların Toplam Bütçe İçindeki Oranının Artırılması		
	ÖZEL KALEM (REKTÖRLÜK)	
	ÖZEL KALEM (GENEL SEKRETERLİK)	
	STRATEJİ GELİŞTİRME DAİRE BAŞKANLIĞI	
	PERSONEL DAİRE BAŞKANLIĞI	
3.1. Uluslararası Öğrenci/Personel Hareketliliğinin Geliştirilmesi (7)	Programların Bologna Kriterlerine Uygunluğunu Artırmak İçin 2014 yılı sonuna kadar Kontrol Değerlendirme Listesinin Oluşturulması, 2018 yılı sonuna kadar tüm bölümlerin uygunluğunun sağlanması	
		ÜST YÖNETİM, AKADEMİK VE İDARİ BİRİMLER
		ÖZEL KALEM (REKTÖRLÜK)
		ÖZEL KALEM (GENEL SEKRETERLİK)
		PERSONEL DAİRE BAŞKANLIĞI
	Erasmus Kapsamında Yurt Dışına Gidecek Öğrencilerin Dil Seviyesinin Yükseltilmesi İçin Dil Destek Programının Geliştirilmesi	
		Yabancı Diller Yüksekokulu
		ÖZEL KALEM (REKTÖRLÜK)
		ÖZEL KALEM (GENEL SEKRETERLİK)
		PERSONEL DAİRE BAŞKANLIĞI
	Erasmus Giden Öğrenci Sayısının her sene %5 oranında artırılması	
		Yabancı Diller Yüksekokulu
	ÖZEL KALEM (REKTÖRLÜK)	
	ÖZEL KALEM (GENEL SEKRETERLİK)	
	PERSONEL DAİRE BAŞKANLIĞI	
Yabancı Dil Hazırlık Programlarını Seçen Öğrencilerin Sayısını Ve Sınıf Başarı Ortalamalarını Artırılması		

		Yabancı Diller Yüksekokulu
	Uluslararası Yükseköğretim Kuruluşları İle Olan İkili Anlaşma Sayılarının Artırılması Yolu İle Öğrencilerin Ve Personelin Kendi Alanlarına Hitap Eden Program Bulma İmkanının Artırılması	
		ÖZEL KALEM (REKTÖRLÜK)
	İngilizce İle Eğitim Veren Program/Bölüm Sayısını Artırılması	
		ÜST YÖNETİM, AKADEMİK VE İDARİ BİRİMLER
		ÖZEL KALEM (REKTÖRLÜK)
	Uluslararası Profile Sahip Akademisyenlerin Sayılarının Artırılması (2018 itibarı ile ≈ %3)	
		ÖZEL KALEM (REKTÖRLÜK)
		ÖZEL KALEM (GENEL SEKRETERLİK)
		PERSONEL DAİRE BAŞKANLIĞI
3.2. Akademik Faaliyetlerin Uluslararasılaşması (3)	Eğitim Seminerleri ve Kurulacak Teşvik Sistemi İle Üniversitemiz Personelinin Yer Aldığı Uluslararası Statüdeki Proje Sayısını Artırılması	
		ÖZEL KALEM (REKTÖRLÜK)
		ÖZEL KALEM (GENEL SEKRETERLİK)
		PERSONEL DAİRE BAŞKANLIĞI
	Her sene en az bir uluslararası bilimsel toplantı ve etkinliklere ev sahipliği yapmak veya organizasyon faaliyetlerinin içinde yer almak	
		ÜST YÖNETİM, AKADEMİK VE İDARİ BİRİMLER
		ÖZEL KALEM (GENEL SEKRETERLİK)
		PERSONEL DAİRE BAŞKANLIĞI
	Tanımlılığı bulunan uluslararası üniversitelerle ortak yürütülecek lisans ve lisansüstü programların açılmasını teşvik etmek yoluyla ortak program sayısını dönem sonuna kadar en az 5'e çıkartmak	
		ÜST YÖNETİM, AKADEMİK VE İDARİ BİRİMLER
	ÖZEL KALEM (GENEL SEKRETERLİK)	
	PERSONEL DAİRE BAŞKANLIĞI	
3.3. Uluslararası Tanıtım Faaliyetlerinin Geliştirilmesi (5)	Üniversitemizin ana web sayfasının ve en az ilgili birinci düzey bağlantılarının çeşitli sayıda dillerde yayına sürülmesi	
		ÖZEL KALEM (REKTÖRLÜK)
		ÖZEL KALEM (GENEL SEKRETERLİK)
		BİLGİ İŞLEM DAİRE BAŞKANLIĞI
	2018 yılı sonuna kadar İngilizce web sitesi tamamlanmayan fakülte kalmaması	
		ÜST YÖNETİM, AKADEMİK VE İDARİ BİRİMLER
	Uluslararası Kurumlarla Yapılan Protokol Sayısının dönem sonuna kadar her sene 5 yeni protokol imzalanarak artırılması	
		ÜST YÖNETİM, AKADEMİK VE İDARİ BİRİMLER
		ÖZEL KALEM (REKTÖRLÜK)
	Uluslararası öğrenci fuarlarına katılım sayısının artırılması	
		ÖZEL KALEM (REKTÖRLÜK)
		ÖZEL KALEM (GENEL SEKRETERLİK)
	PERSONEL DAİRE BAŞKANLIĞI	
	2015 sonuna kadar tanıtım filminin İngilizce olarak hazırlanması	
	ÖZEL KALEM (REKTÖRLÜK)	
4.1. Yükseköğretim Programlarının Etkinliğinin ve Niteliğinin Artırılması (7)	Akademik Kurulların periyodik olarak program/bölüm değerlendirmeleri yapmaya teşvik edilerek, bu program ve bölümlerin çağın gereklerine ve ülke ihtiyaçlarına uygun şekilde 2 sene en az bir defa revize edilmesinin sağlanması	
		ÜST YÖNETİM, AKADEMİK VE İDARİ BİRİMLER
		ÖZEL KALEM (REKTÖRLÜK)
	Eğitim-Öğretim Programlarının en az %10 seviyesinde miktarının disiplinler arası olacak şekilde yapılandırılması	
		ÜST YÖNETİM, AKADEMİK VE İDARİ BİRİMLER
	2014 yılı sonuna kadar Akademik Kalite Geliştirme Kriterlerinin Belirlenmesi	
		ÜST YÖNETİM, AKADEMİK VE İDARİ BİRİMLER
	2015 yılından başlayarak Akademik Kalite Değerlendirme Çalışmalarının her sene yapılması	
		ÜST YÖNETİM, AKADEMİK VE İDARİ BİRİMLER
	Akademik Birimlerin Kendileri İle İlgili Uluslararası Standartları Belirlemesi ve Akreditasyon Sürecini Başlatması	
	ÜST YÖNETİM, AKADEMİK VE İDARİ BİRİMLER	
	PERSONEL DAİRE BAŞKANLIĞI	
	Diploma Eki Etiketleri (DS) için Başvuru Yapılması	

		ÜST YÖNETİM, AKADEMİK VE İDARİ BİRİMLER
		ÖZEL KALEM (REKTÖRLÜK)
		BİLGİ İŞLEM DAİRE BAŞKANLIĞI
		ÖĞRENCİ İŞLERİ DAİRE BAŞKANLIĞI
	AKTS etiketi (ECTS) için başvuru yapılması	
		ÜST YÖNETİM, AKADEMİK VE İDARİ BİRİMLER
		ÖZEL KALEM (REKTÖRLÜK)
		PERSONEL DAİRE BAŞKANLIĞI
		BİLGİ İŞLEM DAİRE BAŞKANLIĞI
		ÖĞRENCİ İŞLERİ DAİRE BAŞKANLIĞI
4.2. Eğitim-Öğretim Yöntemlerinin ve Müfredat Etkinliğinin Artırılması (4)	Uzaktan eğitim ile verilen ders sayısının artırılması	
		ÖZEL KALEM (REKTÖRLÜK)
	2014 yılı sonuna kadar Eğitim-Öğretim'de yeni teknolojilerin kullanılabilmesi için gereken destek ve seminerleri verecek birimin ÜZEM bünyesinde kurulması	
		ÖZEL KALEM (REKTÖRLÜK)
		ÖZEL KALEM (GENEL SEKRETERLİK)
		PERSONEL DAİRE BAŞKANLIĞI
	E-öğrenmeyi ve mobil öğrenmeyi destekleyen projeler geliştirilmesi	
		ÖZEL KALEM (REKTÖRLÜK)
		BİLGİ İŞLEM DAİRE BAŞKANLIĞI
	Eğitim-Öğretim ortamları ve araçları ile laboratuvar, atölye gibi ortamlardaki makine ve teçhizatın çağın teknolojisine uygun olarak yenilenmesi	
	ÖZEL KALEM (REKTÖRLÜK)	
	ÖZEL KALEM (GENEL SEKRETERLİK)	
	İDARİ VE MALİ İŞLER DAİRE BAŞKANLIĞI	
	PERSONEL DAİRE BAŞKANLIĞI	
4.3. Akademik Personelin Nitelik Ve Nicelik Olarak Geliştirilmesi (3)	Akademik personele yeni eğitim-öğretim yöntem ve teknolojileri hakkında destek vermek için seminer türü eğitimler düzenlemek	
		ÜST YÖNETİM, AKADEMİK VE İDARİ BİRİMLER
		ÖZEL KALEM (REKTÖRLÜK)
	Öğretim Üyelerinin Ders Yükünün Azaltılması	
		ÜST YÖNETİM, AKADEMİK VE İDARİ BİRİMLER
	Akademik personel sayısının üniversitenin akademik personel gelişim planına paralel olarak artırılması	
	ÜST YÖNETİM, AKADEMİK VE İDARİ BİRİMLER	
	ÖZEL KALEM (GENEL SEKRETERLİK)	
	PERSONEL DAİRE BAŞKANLIĞI	
4.4. Öğrenci Niteliğinin Artırılması (3)	Üniversitemizi Tercih Eden Öğrenci Niteliğinin Artırılması	
		ÜST YÖNETİM, AKADEMİK VE İDARİ BİRİMLER
		ÖZEL KALEM (REKTÖRLÜK)
	Öğrenci Kariyer Merkezinin Kurulması	
		ÖZEL KALEM (REKTÖRLÜK)
		PERSONEL DAİRE BAŞKANLIĞI
Eğitim-Öğretimin Etkinleştirilmesinde Öğrenci Katılımının Artırılması		
	ÜST YÖNETİM, AKADEMİK VE İDARİ BİRİMLER	
	ÖĞRENCİ İŞLERİ DAİRE BAŞKANLIĞI	
4.5. Kütüphane Sisteminin Geliştirilmesi Ve Kaynakların Zenginleştirilmesi (5)	Kütüphane koleksiyonunun üniversite gelişim planındaki (Bknz. Öngörüler) yeni açılan birimlerin de ihtiyaçları hesap edilerek geliştirilmesi	
		ÖZEL KALEM (GENEL SEKRETERLİK)
		KÜTÜPHANE VE DOKÜMANTASYON DAİRE BAŞKANLIĞI
		PERSONEL DAİRE BAŞKANLIĞI
	Kütüphane otomasyon sisteminin öğrenci/personel veri tabanlarındaki hareketlerle eş zamanlı çalışacak şekilde yenilenmesi	
		ÖZEL KALEM (GENEL SEKRETERLİK)
		KÜTÜPHANE VE DOKÜMANTASYON DAİRE BAŞKANLIĞI
		BİLGİ İŞLEM DAİRE BAŞKANLIĞI
Kütüphane hizmet sürelerinin talep ve ekonomiklik kriterleri dengesinde artırılarak yeniden düzenlenmesi		
	ÖZEL KALEM (GENEL SEKRETERLİK)	

		KÜTÜPHANE VE DOKÜMANTASYON DAİRE BAŞKANLIĞI
		PERSONEL DAİRE BAŞKANLIĞI
	Kullanıcıların ödünç alma ve iade işlemlerini kendilerinin yapmalarını sağlayan otomat sistemlerin kurulması	
		ÖZEL KALEM (GENEL SEKRETERLİK)
		KÜTÜPHANE VE DOKÜMANTASYON DAİRE BAŞKANLIĞI
	Kütüphane görsel ve işitsel kaynaklarının 2017 yılı sonuna kadar üniversite içinde elektronik olarak erişilebilir hale getirilmesi	
		ÖZEL KALEM (GENEL SEKRETERLİK)
		KÜTÜPHANE VE DOKÜMANTASYON DAİRE BAŞKANLIĞI
5.1. Bilimsel Araştırma-Yayın Teşvik Sisteminin ve Olanakların Geliştirilmesi (5)	Bilimsel Araştırma Projelerinde Sağlanan Desteğin Artırılması	
		ÖZEL KALEM (REKTÖRLÜK)
		ÖZEL KALEM (GENEL SEKRETERLİK)
		STRATEJİ GELİŞTİRME DAİRE BAŞKANLIĞI
		PERSONEL DAİRE BAŞKANLIĞI
	Proje destek ofisinin yapılandırılması ve TÜBİTAK, TÜBA ve AB kapsamındaki projelerin yürütülmesi konusunda bilgilendirme ve çalışma oturumlarının yapılması	
		ÖZEL KALEM (REKTÖRLÜK)
		PERSONEL DAİRE BAŞKANLIĞI
	Yayın sayısı ve atıf açısından alanlarında kurumdaki en iyi performansı gösteren araştırmacılara ödül verilmesi için gereken ödül/teşvik sisteminin kurulması	
		ÖZEL KALEM (REKTÖRLÜK)
		PERSONEL DAİRE BAŞKANLIĞI
	Araştırma ve projeleri desteklemek için laboratuvar koşullarını iyileştirmesi	
		ÖZEL KALEM (GENEL SEKRETERLİK)
		İDARİ VE MALİ İŞLER DAİRE BAŞKANLIĞI
	YAPI İŞLERİ VE TEKNİK DAİRE BAŞKANLIĞI	
	PERSONEL DAİRE BAŞKANLIĞI	
Turizm, Sağlık, Gıda ve Tarım, Su Ürünleri, Doğal Taş, Kıyı Yönetimi alanlarında bölgesel ihtiyaçlara yönelik projelerin desteklenmesi ve yürütülmesi		
	ÜST YÖNETİM, AKADEMİK VE İDARİ BİRİMLER	
5.2. AR-GE Konusunda Stratejik İşbirliklerinin Geliştirilmesi (2)	2016 yılı sonuna kadar Üniversite-Sanayi İşbirliği Komisyonunun Kurulması (meslek odaları temsilcileri, sektör temsilcileri, üniversite temsilcileri vb.)	
		ÖZEL KALEM (REKTÖRLÜK)
		PERSONEL DAİRE BAŞKANLIĞI
	Ulusal ve Uluslararası işbirliklerinin artırılması	
	ÜST YÖNETİM, AKADEMİK VE İDARİ BİRİMLER	
5.3. Üniversitenin Yenilikçilik ve Girişimcilik Ekseninde Geliştirilmesi (4)	Kurulacak Teknopark Bünyesinde şirket kurarak AR-Ge faaliyetleri gerçekleştirmesi için öğretim elemanlarının teşvik edilmesi	
		ÖZEL KALEM (REKTÖRLÜK)
		PERSONEL DAİRE BAŞKANLIĞI
	Yenilikçilik konusunda ticari ürüne dönüşebilecek araştırma sonuçlarının tartışılması için senelik çalıştaylar düzenlenmesi	
		ÖZEL KALEM (REKTÖRLÜK)
		PERSONEL DAİRE BAŞKANLIĞI
	Lisans ve lisansüstü programlarında yenilikçilik ve girişimcilik ana temalı ders sayılarının artırılması	
		ÜST YÖNETİM, AKADEMİK VE İDARİ BİRİMLER
	ÖZEL KALEM (REKTÖRLÜK)	
2016 yılı ve sonrası için Üniversite çapında yenilikçi statüye sahip en az bir buluş üretmek (patent, faydalı model, endüstriyel tasarım vb.)		
	ÜST YÖNETİM, AKADEMİK VE İDARİ BİRİMLER	
	PERSONEL DAİRE BAŞKANLIĞI	
5.4. Araştırma ve Projelerin Toplumsal Hizmet Boyutunun Geliştirilmesi (3)	Üniversitenin erişiminde olan kamu, özel ve sivil toplum kuruluşlarının ihtiyaçlarını belirlemeye yönelik bir araştırma çalışması yapılması ve bu ihtiyaçlar çerçevesinde yürütülen projelerin artırılması	
		ÖZEL KALEM (REKTÖRLÜK)
	Kamu, Özel ve Sivil Toplum Kuruluşlarına verilen eğitim ve danışmanlık hizmetlerinin artırılması	

		ÖZEL KALEM (REKTÖRLÜK)
	Yapılan projelerin en az ikisinin Kamu, Özel ve Sivil Toplum Kuruluşları ile ortak olarak yürütülmesi	
		ÖZEL KALEM (REKTÖRLÜK)
6.1. Sağlık Kampüsünün Hayata Geçirilmesi (7)	2015 yılı sonuna kadar Sağlık Hizmetleri MYO bina inşaatının tamamlanması	
		YAPI İŞLERİ VE TEKNİK DAİRE BAŞKANLIĞI
	2014 yılı sonuna kadar Tıp Fakültesi bina inşaatının tamamlanması	
		YAPI İŞLERİ VE TEKNİK DAİRE BAŞKANLIĞI
	2017 yılı sonuna kadar Diş Hekimliği Fakültesi bina inşaatının tamamlanması	
		YAPI İŞLERİ VE TEKNİK DAİRE BAŞKANLIĞI
	2017 yılı sonuna kadar Eczacılık Fakültesi bina inşaatının tamamlanması	
		YAPI İŞLERİ VE TEKNİK DAİRE BAŞKANLIĞI
	2018 yılı sonuna kadar Sağlık Bilimleri Fakültesi bina inşaatının tamamlanması	
		YAPI İŞLERİ VE TEKNİK DAİRE BAŞKANLIĞI
		PERSONEL DAİRE BAŞKANLIĞI
	2018 yılı sonuna kadar Sağlık Bilimleri Enstitüsü bina inşaatının tamamlanması	
		YAPI İŞLERİ VE TEKNİK DAİRE BAŞKANLIĞI
		PERSONEL DAİRE BAŞKANLIĞI
	Başlıca Geriatri, Akdeniz Anemisi ve Fizik Tedavi ve Rehabilitasyon olmak üzere özellikli en az 3 sağlık merkezlerinin açılması	
	ÖZEL KALEM (REKTÖRLÜK)	
	PERSONEL DAİRE BAŞKANLIĞI	
6.2. Gelişim İçin İhtiyaç Duyulan Fiziki Mekanların Planlanıp İnşa Edilmesi (10)	2015 yılı sonuna kadar Dalaman Sivil Havacılık Yüksekokul bina inşaatının tamamlanması	
		ÖZEL KALEM (GENEL SEKRETERLİK)
		YAPI İŞLERİ VE TEKNİK DAİRE BAŞKANLIĞI
	2015 yılı sonuna kadar Fethiye Sağlık Hizmetleri Meslek Yüksekokulu bina inşaatının tamamlanması	
		ÖZEL KALEM (GENEL SEKRETERLİK)
		YAPI İŞLERİ VE TEKNİK DAİRE BAŞKANLIĞI
	2018 yılı sonuna kadar Spor Bilimleri Fakültesi ve bağlı tesisler inşaatlarının tamamlanması	
		ÖZEL KALEM (GENEL SEKRETERLİK)
		YAPI İŞLERİ VE TEKNİK DAİRE BAŞKANLIĞI
		PERSONEL DAİRE BAŞKANLIĞI
	2018 yılı sonuna kadar Merkezi Derslikler bina inşaatının tamamlanması	
		ÖZEL KALEM (GENEL SEKRETERLİK)
		YAPI İŞLERİ VE TEKNİK DAİRE BAŞKANLIĞI
		PERSONEL DAİRE BAŞKANLIĞI
	2016 yılı sonuna kadar Teknopark idari bina inşaatının tamamlanması	
		ÖZEL KALEM (REKTÖRLÜK)
		ÖZEL KALEM (GENEL SEKRETERLİK)
		YAPI İŞLERİ VE TEKNİK DAİRE BAŞKANLIĞI
	2016 yılı sonuna kadar Teknopark AR-GE bina inşaatının tamamlanması	
		ÖZEL KALEM (REKTÖRLÜK)
		YAPI İŞLERİ VE TEKNİK DAİRE BAŞKANLIĞI
	2016 yılı sonuna kadar Yatağan Meslek Yüksekokulu bina inşaatının tamamlanması	
		YAPI İŞLERİ VE TEKNİK DAİRE BAŞKANLIĞI
	2015 yılı sonuna kadar Fethiye İşletme Fakültesi bina inşaatının tamamlanması	
	ÖZEL KALEM (GENEL SEKRETERLİK)	
	YAPI İŞLERİ VE TEKNİK DAİRE BAŞKANLIĞI	
2018 yılı sonuna kadar Fethiye Kampüsü oluşturmak		
	YAPI İŞLERİ VE TEKNİK DAİRE BAŞKANLIĞI	
	PERSONEL DAİRE BAŞKANLIĞI	
2015 yılı sonuna kadar Akyaka Turizm İşletmeciliği Yüksekokulu bina inşaatının tamamlanması		
	ÖZEL KALEM (GENEL SEKRETERLİK)	
	YAPI İŞLERİ VE TEKNİK DAİRE BAŞKANLIĞI	
6.3. Kampüste Yaşamın İyileştirilmesi (6)	2018 yılı sonu itibari ile mevcut tüm fiziki mekanların ve bunlara erişimin engelliler için engelsiz yaşamı sağlayacak şekilde düzenlenmesi	
		ÖZEL KALEM (REKTÖRLÜK)
		ÖZEL KALEM (GENEL SEKRETERLİK)

	YAPI İŞLERİ VE TEKNİK DAİRE BAŞKANLIĞI
	PERSONEL DAİRE BAŞKANLIĞI
2018 yılı sonuna kadar öğrenci ve personel için en az 3 farklı ek sosyal yaşam alanı (kafeterya, alışveriş, spor tesisi vb.) oluşturularak çeşitliliğin artırılması	
	ÖZEL KALEM (REKTÖRLÜK)
	YAPI İŞLERİ VE TEKNİK DAİRE BAŞKANLIĞI
Örgün öğretim saatleri dışı kampüste hizmet veren en az 3 sosyal hizmet tesisinin tesis edilmesi	
	ÖZEL KALEM (REKTÖRLÜK)
	YAPI İŞLERİ VE TEKNİK DAİRE BAŞKANLIĞI
Kampüs çevre düzenlenmesi ekibinin kurularak gerekli çevre düzenlemelerinin yapılması ile kampüs görünümünün iyileştirilmesi	
	ÖZEL KALEM (REKTÖRLÜK)
	YAPI İŞLERİ VE TEKNİK DAİRE BAŞKANLIĞI
Mevcut binaların bakım ve modernizasyon ile çalışma ortamlarının iyileştirilmesi	
	ÖZEL KALEM (GENEL SEKRETERLİK)
	YAPI İŞLERİ VE TEKNİK DAİRE BAŞKANLIĞI
2015 yılı sonuna kadar Kampüs içinde İngilizce işaret ve tabelaların kullanılarak kampüsün uluslararasılaştırılması	
	ÖZEL KALEM (REKTÖRLÜK)
	YAPI İŞLERİ VE TEKNİK DAİRE BAŞKANLIĞI